

Wittmund / Altfunnixsiel – Wittmund

Barrierefreie 4-Raum Wohnung mit Sonnenterrasse in ruhiger Lage von Wittmund-Altfunnixsiel!

Número da propriedade: 25361086-1



www.von-poll.com

PREÇO DO ALUGUEL: 850 EUR • ÁREA: ca. 100 m² • QUARTOS: 3

Número da propriedade: 25361086-1 - 26409 Wittmund / Altfunnixsiel – Wittmund

- Numa vista geral
- O imóvel
- Dados energéticos
- Plantas dos pisos
- Uma primeira impressão
- Detalhes do equipamento
- Tudo sobre a localização
- Outras informações
- Pessoa de contacto

Número da propriedade: 25361086-1 - 26409 Wittmund / Altfunnixsiel – Wittmund

Numa vista geral

Número da propriedade	25361086-1
Área	ca. 100 m²
Quartos	3
Quartos	2
Casas de banho	1
Ano de construção	1981

Preço do aluguel	850 EUR
Custos adicionais	240 EUR
Modernização / Reciclagem	2024
Tipo de construção	Sólido
Móveis	Terraço, WC de hóspedes, Jardim / uso partilhado

Número da propriedade: 25361086-1 - 26409 Wittmund / Altfunnixsiel – Wittmund

Dados energéticos

Sistemas de aquecimento	Aquecimento central	Certificado Energético	Certificado de consumo de energia
Fonte de Energia	Gás	Consumo final de energia	122.50 kWh/m²a
Certificado Energético válido até	03.06.2034	Classificação energética	D
Aquecimento	Gás	Ano de construção de acordo com o certificado energético	1981

Número da propriedade: 25361086-1 - 26409 Wittmund / Altfunnixsiel – Wittmund

O imóvel

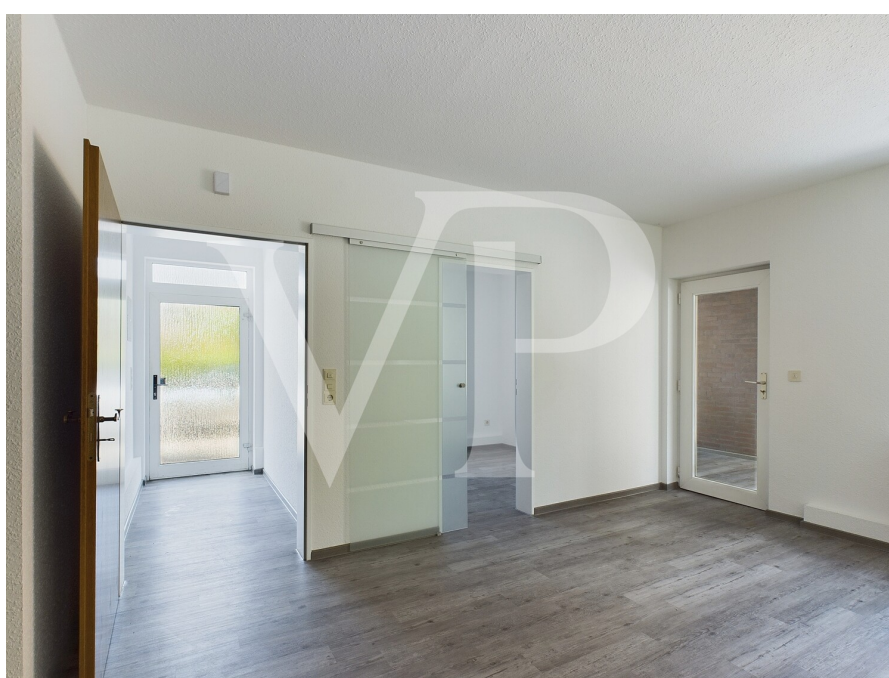

Número da propriedade: 25361086-1 - 26409 Wittmund / Altfunnixsiel – Wittmund

O imóvel



Número da propriedade: 25361086-1 - 26409 Wittmund / Altfunnixsiel – Wittmund

O imóvel



Número da propriedade: 25361086-1 - 26409 Wittmund / Altfunnixsiel – Wittmund

O imóvel



Número da propriedade: 25361086-1 - 26409 Wittmund / Altfunnixsiel – Wittmund

O imóvel



Número da propriedade: 25361086-1 - 26409 Wittmund / Altfunnixsiel – Wittmund

O imóvel



Número da propriedade: 25361086-1 - 26409 Wittmund / Altfunnixsiel – Wittmund

O imóvel



Número da propriedade: 25361086-1 - 26409 Wittmund / Altfunnixsiel – Wittmund

Plantas dos pisos

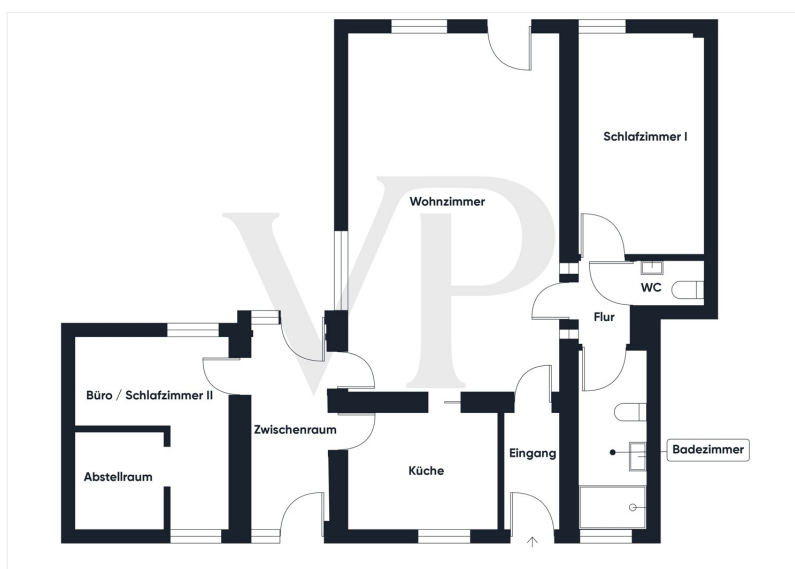

Esta planta não é à escala. Os documentos foram-nos entregues pelo cliente. Por conseguinte, não podemos assumir qualquer responsabilidade pela exatidão das indicações.

Número da propriedade: 25361086-1 - 26409 Wittmund / Altfunnixsiel – Wittmund

Uma primeira impressão

Diese gepflegte Erdgeschosswohnung befindet sich in einem ruhigen 4-Familienhaus in zentraler, aber angenehm ruhiger Lage von Altfunnixsiel. Mit rund 100 m² Wohnfläche bietet sie viel Platz, eine durchdachte Raumaufteilung und ein angenehmes Wohngefühl.

Beim Betreten der Wohnung empfängt Sie ein freundlicher, heller Flur, der Sie in das große, lichtdurchflutete Wohnzimmer führt. Dieser Raum ist das Herzstück der Wohnung, hier ist genug Platz für einen gemütlichen Wohn- und Essbereich. Große Fenster sorgen für viel Tageslicht und schaffen eine einladende Atmosphäre. Von hier aus gelangen Sie direkt auf die Sonnenterrasse mit Gartenbereich, die zu erholsamen Stunden im Freien einlädt.

Die Küche ist über eine elegante Schiebetür erreichbar und mit einer modernen, neuwertigen Einbauküche ausgestattet. Auch hier sorgen große Fenster für eine helle und freundliche Stimmung. Die Wohnung wird mit Einbauküche vermietet.

Ein eigener Flur verbindet den Wohnbereich mit dem Schlafzimmer, dem modernen Badezimmer mit ebenerdiger Dusche und dem zusätzlichen Gäste-WC.

Über einen großzügigen Zwischenraum, der ebenfalls Zugang zur Terrasse bietet, erreichen Sie ein weiteres Zimmer. Dieses kann flexibel als Arbeitszimmer, Gästezimmer oder zweites Schlafzimmer genutzt werden, je nach individuellem Bedarf. Ein praktischer Abstellraum sorgt für zusätzlichen Stauraum.

Mit ihrer hellen, großzügigen Aufteilung, dem gepflegten Zustand und der ruhigen Lage ist diese Wohnung ideal für ein bis zwei Personen, die Wert auf Komfort, Ruhe und eine angenehme Wohnatmosphäre legen.

Número da propriedade: 25361086-1 - 26409 Wittmund / Altfunnixsiel – Wittmund

Detalhes do equipamento

Helle und großzügige Erdgeschosswohnung mit ca. 100 m² Wohnfläche
Sonnige Terrasse
Großzügiges, lichtdurchflutetes Wohnzimmer
Moderne, neuwertige Einbauküche
Eigenständiger Flur zum privaten Wohnbereich
Geräumiges Schlafzimmer
Modernes Badezimmer mit ebenerdiger Dusche, stilvollem Waschtisch und WC
Gäste-WC
Weiteres Zimmer – ideal als Arbeits-, Gäste- oder zweites Schlafzimmer
Praktischer Abstellraum
Pflegeleichte Bodenbeläge
Ruhige, dennoch zentrale Lage in Altfunnixsiel
Gepflegtes 4-Familienhaus
Eigener Stellplatz inklusive
Garage mit in der Miete enthalten

Número da propriedade: 25361086-1 - 26409 Wittmund / Altfunnixsiel – Wittmund

Tudo sobre a localização

Altfunnixsiel, ein idyllischer Stadtteil der Kreisstadt Wittmund im Herzen Ostfrieslands, gilt als echter Geheimtipp für alle, die Ruhe, Natur und norddeutschen Charme zu schätzen wissen.

Der kleine Ferienort bietet alles, was man für erholsame Tage braucht. Nur rund 100 Meter von der Wohnung entfernt fließt die Harle – ein malerischer Fluss, der nach etwa sieben Kilometern in die Nordsee mündet. Der Ort selbst wartet mit einem gemütlichen Dorfshop auf, in dem Sie Kaffee, Kuchen oder ein leckeres Frühstück genießen können. Auch das beliebte Restaurant „Geilens Kutscherkroog“, ein Tierarzt sowie eine Anbindung an den Regionalverkehr befinden sich direkt vor Ort.

Der nächste Küstenort Carolinensiel liegt nur etwa 4,7 Kilometer entfernt. Dort erwarten Sie der charmante Museumshafen mit zahlreichen Cafés und Restaurants, der Yachthafen sowie der Fährhafen mit Verbindung zur Insel Wangerooge. Im Wellness- und Erlebnisbad „Cliner Quelle“ können Sie wunderbar entspannen und den Alltag hinter sich lassen.

Die Stadt Wittmund ist rund 9 Kilometer entfernt und bietet eine Vielzahl an Einkaufsmöglichkeiten, Ärzten, Apotheken, Banken sowie Schulen und Kindergärten. In der kleinen, lebendigen Innenstadt lässt es sich herrlich bummeln oder in einem der Restaurants den Abend genießen. Dank Bahnhof, Autobahnzubringer und der Nähe zu den Fährverbindungen zu den Ostfriesischen Inseln ist die Verkehrsanbindung ausgezeichnet. Die nächste Autobahn erreichen Sie nach etwa 23 Kilometern.

Ostfriesland selbst begeistert mit seiner Nähe zum einzigartigen Nationalpark Niedersächsisches Wattenmeer, das seit 2009 zum UNESCO-Weltnaturerbe gehört – ein Paradies für Naturliebhaber, Spaziergänger und alle, die das maritime Lebensgefühl suchen.

Número da propriedade: 25361086-1 - 26409 Wittmund / Altfunnixsiel – Wittmund

Outras informações

Es liegt ein Energieverbrauchsausweis vor.

Dieser ist gültig bis 3.6.2034.

Endenergieverbrauch beträgt 122.50 kwh/(m²*a).

Wesentlicher Energieträger der Heizung ist Gas.

Das Baujahr des Objekts lt. Energieausweis ist 1981.

Die Energieeffizienzklasse ist D.

HAFTUNG: Wir weisen darauf hin, dass die von uns weitergegebenen Objektinformationen, Unterlagen, Pläne etc. vom Verkäufer bzw. Vermieter stammen. Eine Haftung für die Richtigkeit oder Vollständigkeit der Angaben übernehmen wir daher nicht. Es obliegt daher unseren Kunden, die darin enthaltenen Objektinformationen und Angaben auf ihre Richtigkeit hin zu überprüfen. Alle Immobilienangebote sind freibleibend und vorbehaltlich Irrtümer, Zwischenverkauf- und Vermietung oder sonstiger Zwischenverwertung.

UNSER SERVICE FÜR SIE ALS EIGENTÜMER:

Planen Sie den Verkauf oder die Vermietung Ihrer Immobilie, so ist es für Sie wichtig, deren Marktwert zu kennen. Lassen Sie kostenfrei und unverbindlich den aktuellen Wert Ihrer Immobilie professionell durch einen unserer Immobilienspezialisten einschätzen. Unser bundesweites und internationales Netzwerk ermöglicht es uns, Verkäufer bzw. Vermieter und Interessenten bestmöglich zusammenzuführen.

Número da propriedade: 25361086-1 - 26409 Wittmund / Altfunnixsiel – Wittmund

Pessoa de contacto

Para mais informações, queira contactar a sua pessoa de contacto:

Nils Onken

Fockenbollwerkstraße 1, 26603 Aurich

Tel.: +49 4941 - 99 03 98 0

E-Mail: ostfriesland@von-poll.com

Para o aviso de isenção de responsabilidade da von Poll Immobilien GmbH

www.von-poll.com