Großheide

Geräumige Obergeschosswohnung mit Balkon in zentraler Lage

Número da propriedade: 25210022

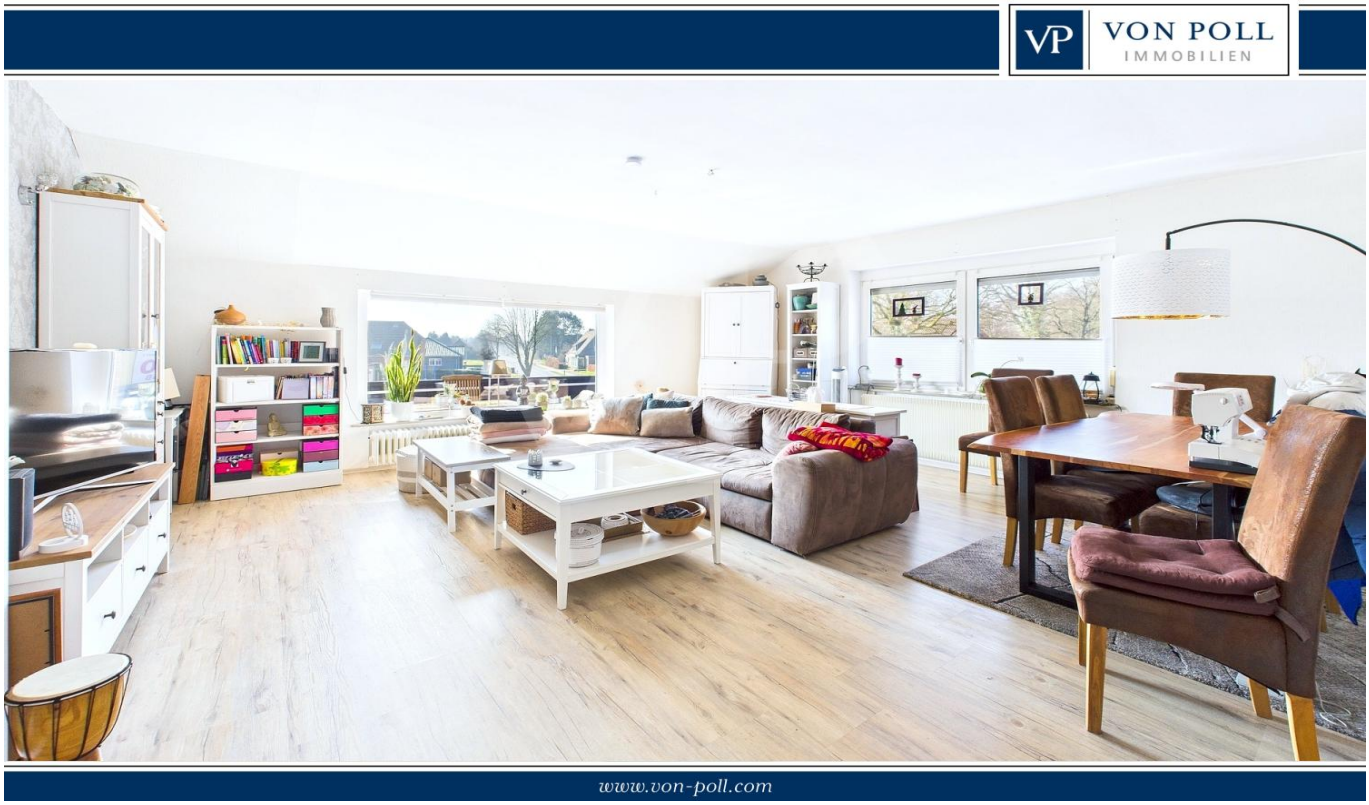

PREÇO DO ALUGUEL: 710 EUR • ÁREA: ca. 90,03 m^2 • QUARTOS: 2

Número da propriedade: 25210022 - 26532 Großheide

- Numa vista geral
- O imóvel
- Dados energéticos
- Plantas dos pisos
- Uma primeira impressão
- Detalhes do equipamento
- Tudo sobre a localização
- Outras informações
- Pessoa de contacto

Número da propriedade: 25210022 - 26532 Großheide

Numa vista geral

Número da propriedade	25210022
Área	ca. 90,03 m²
Forma do telhado	Telhado de sela
Quartos	2
Quartos	1
Casas de banho	1
Ano de construção	1972
Tipo de estacionamento	1 x Lugar de estacionamento ao ar livre

Preço do aluguel	710 EUR
Custos adicionais	90 EUR
Apartamento	Piso
Comissão para arrendatários	- keine Mieterprovision -
Modernização / Reciclagem	2015
Tipo de construção	Sólido
Móveis	Cozinha embutida, Varanda

Número da propriedade: 25210022 - 26532 Großheide

Dados energéticos

Sistemas de aquecimento	Aquecimento central
Fonte de Energia	Gás
Certificado Energético válido até	16.08.2025
Aquecimento	Gás

Certificado Energético	Consumo energético final
Procura final de energia	87.60 kWh/m²a
Classificação energética	C
Ano de construção de acordo com o certificado energético	2015

Número da propriedade: 25210022 - 26532 Großheide

O imóvel

Número da propriedade: 25210022 - 26532 Großheide

O imóvel

Número da propriedade: 25210022 - 26532 Großheide

O imóvel

Número da propriedade: 25210022 - 26532 Großheide

O imóvel

Número da propriedade: 25210022 - 26532 Großheide

O imóvel

Número da propriedade: 25210022 - 26532 Großheide

O imóvel

Número da propriedade: 25210022 - 26532 Großheide

Plantas dos pisos

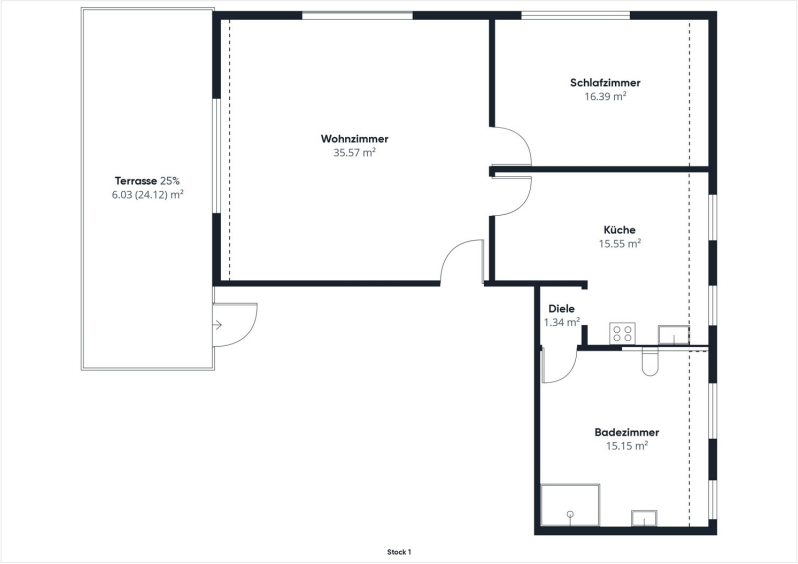

Esta planta não é à escala. Os documentos foram-nos entregues pelo cliente. Por conseguinte, não podemos assumir qualquer responsabilidade pela exatidão das indicações.

Número da propriedade: 25210022 - 26532 Großheide

Uma primeira impressão

Diese wunderschöne, 2015 kernsanierte Obergeschosswohnung besticht durch ihre großzügige Raumaufteilung und modernen Ausstattungsmerkmale. Sie befindet sich in einem gepflegten Mehrfamilienhaus und bietet auf ca. 90 m² Wohnfläche ein komfortables Zuhause für Singles und Paare.

Die Wohnung überzeugt mit einem offenen und lichtdurchfluteten Wohnkonzept. Große Fensterflächen in allen Zimmern sorgen für eine helle und freundliche Atmosphäre. Der geräumige Wohnbereich lädt zum Entspannen und Wohlfühlen ein und bietet ausreichend Platz für Ihre individuelle Gestaltung. Über den Hausflur gelangen Sie auf den zugehörigen Balkon, auf dem Sie die Sonne genießen oder den Feierabend ausklingen lassen können.

Der Balkon schafft eine angenehme Verbindung zwischen dem großzügigen Wohnbereich und einer Möglichkeit die Sonnenstunden im Freien zu verbringen zu können.

Die moderne Einbauküche ist mit hochwertigen Geräten ausgestattet und lässt keine Wünsche offen. Das angrenzende Wohnzimmer eignet sich perfekt für gemütliche Stunden mit der Familie oder für gesellige Abende mit Freunden.

Das Badezimmer wurde ebenso 2015 renoviert und präsentiert sich in einem modernen Design. Es verfügt über eine bodentiefe Dusche, sowie zeitgemäße Armaturen.

Ein PKW-Stellplatz gehört ebenfalls zur Wohnung, sodass Sie Ihr Fahrzeug sicher und bequem abstellen können.

Nutzen Sie die Gelegenheit und vereinbaren Sie einen Besichtigungstermin für diese attraktive Wohnung in zentraler Lage.

Número da propriedade: 25210022 - 26532 Großheide

Detalhes do equipamento

- Bezug ab dem 01.07.2025 möglich!
- Zentrale Lage
- PKW-Stellplatz
- Einbauküche
- Große Fenster
- 2015 kernsaniert
- Einkaufsmöglichkeiten in Sichtweite
- Balkon
- Induktionsherd
- Duschbad
- Treppenlift
- Strom- und Gasanmeldung erfolgt in eigener Verantwortung

Número da propriedade: 25210022 - 26532 Großheide

Tudo sobre a localização

Die Gemeinde Großheide gehört zum Landkreis Aurich und befindet sich im schönen Ostfriesland. Mehrere Supermärkte, Bäckereien sowie auch eine Apotheke decken alle Ansprüche des täglichen Bedarfs. Auch die ärztliche Versorgung ist durch einige Mediziner und zwei Krankenhäuser im direkten Umkreis garantiert.

Der ruhige Ort überzeugt durch seine Nähe zur Nordseeküste und den ostfriesischen Inseln Norderney und Juist, welche Sie über den Fähranleger im wenigen Minuten entfernten Norddeich in Kürze erreichen. Endlose Strände, Fahrradwege entlang des Deiches und das angenehm kühle Wasser der Nordsee versprechen gerade bei schönem Wetter ein erlebnisreiches Freizeitangebot. Das Highlight allerdings sind die Gezeiten Ebbe und Flut, welche alle paar Stunden eine abenteuerliche Wattwanderung ermöglichen.

Número da propriedade: 25210022 - 26532 Großheide

Outras informações

Es liegt ein Energiebedarfsausweis vor.
Dieser ist gültig bis 16.8.2025.
Endenergiebedarf beträgt 87.60 kwh/(m²*a).
Wesentlicher Energieträger der Heizung ist Gas.
Das Baujahr des Objekts lt. Energieausweis ist 2015.
Die Energieeffizienzklasse ist C.

HAFTUNG: Wir weisen darauf hin, dass die von uns weitergegebenen Objektinformationen, Unterlagen, Pläne etc. vom Verkäufer bzw. Vermieter stammen. Eine Haftung für die Richtigkeit oder Vollständigkeit der Angaben übernehmen wir daher nicht. Es obliegt daher unseren Kunden, die darin enthaltenen Objektinformationen und Angaben auf ihre Richtigkeit hin zu überprüfen. Alle Immobilienangebote sind freibleibend und vorbehaltlich Irrtümer, Zwischenverkauf- und Vermietung oder sonstiger Zwischenverwertung.

UNSER SERVICE FÜR SIE ALS EIGENTÜMER:
Planen Sie den Verkauf oder die Vermietung Ihrer Immobilie, so ist es für Sie wichtig, deren Marktwert zu kennen. Lassen Sie kostenfrei und unverbindlich den aktuellen Wert Ihrer Immobilie professionell durch einen unserer Immobilienspezialisten einschätzen. Unser bundesweites und internationales Netzwerk ermöglicht es uns, Verkäufer bzw. Vermieter und Interessenten bestmöglich zusammenzuführen.

Número da propriedade: 25210022 - 26532 Großheide

Pessoa de contacto

Para mais informações, queira contactar a sua pessoa de contacto:

Nils Onken

Fockenbollwerkstraße 1, 26603 Aurich
Tel.: +49 4941 - 99 03 98 0
E-Mail: ostfriesland@von-poll.com

Para o aviso de isenção de responsabilidade da von Poll Immobilien GmbH

www.von-poll.com