

Hofheim am Taunus – Wallau

Haus im Haus Konzept auf drei Etagen

Número da propriedade: 25082114

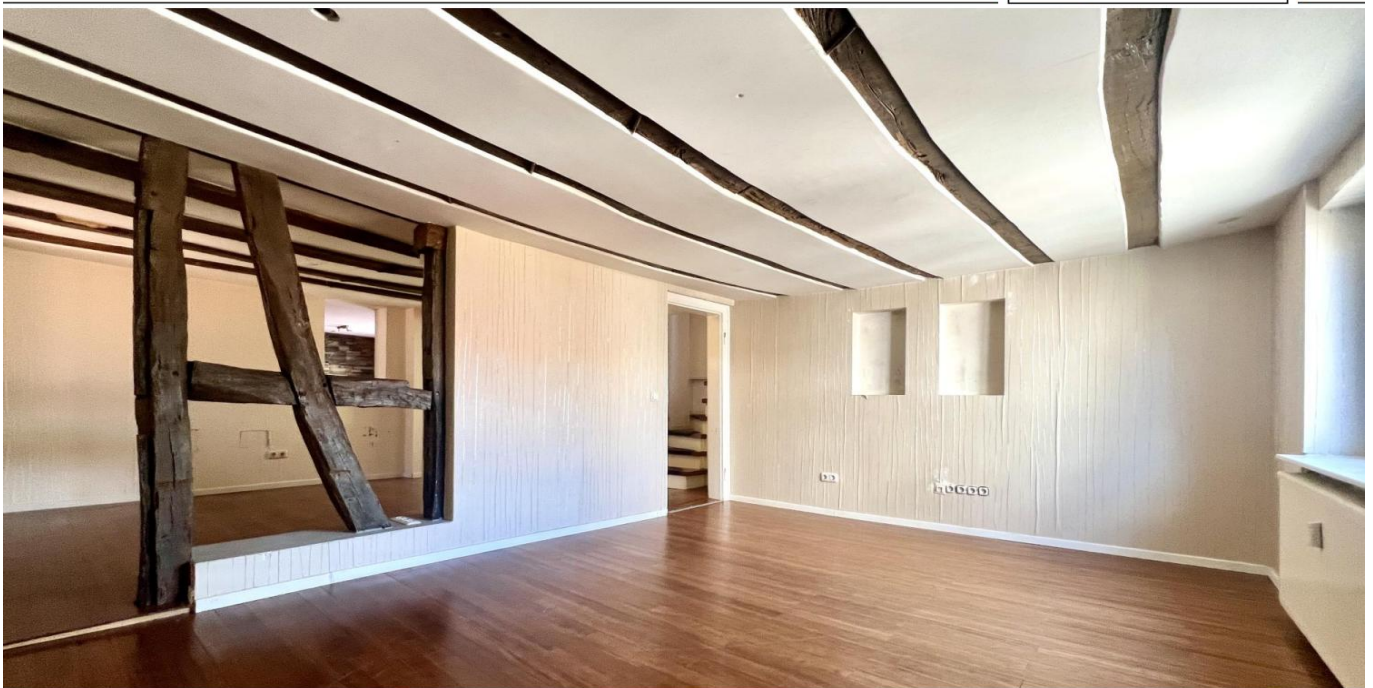

www.von-poll.com

PREÇO DE COMPRA: 390.000 EUR • ÁREA: ca. 206 m² • QUARTOS: 7 • ÁREA DO TERRENO: 110 m²

Número da propriedade: 25082114 - 65719 Hofheim am Taunus – Wallau

- Numa vista geral
- O imóvel
- Dados energéticos
- Uma primeira impressão
- Detalhes do equipamento
- Tudo sobre a localização
- Outras informações
- Pessoa de contacto

Número da propriedade: 25082114 - 65719 Hofheim am Taunus – Wallau

Numa vista geral

Número da propriedade	25082114
Área	ca. 206 m²
Quartos	7
Quartos	5
Casas de banho	2
Ano de construção	1980

Preço de compra	390.000 EUR
Comissão para arrendatários	KaufpreisesKäuferprovision 3,57 % (inkl. MwSt.) des beurkundeten Kaufpreises.
Tipo de construção	Sólido
Área útil	ca. 7 m²
Móveis	Cozinha embutida

Número da propriedade: 25082114 - 65719 Hofheim am Taunus – Wallau

Dados energéticos

Sistemas de aquecimento	Aquecimento central
Fonte de Energia	Gás
Certificado Energético válido até	27.08.2025
Aquecimento	Gás

Certificado Energético	Certificado de consumo de energia
Consumo final de energia	163.00 kWh/m²a
Classificação energética	F
Ano de construção de acordo com o certificado energético	1980

Número da propriedade: 25082114 - 65719 Hofheim am Taunus – Wallau

O imóvel



Número da propriedade: 25082114 - 65719 Hofheim am Taunus – Wallau

O imóvel



Número da propriedade: 25082114 - 65719 Hofheim am Taunus – Wallau

O imóvel



Número da propriedade: 25082114 - 65719 Hofheim am Taunus – Wallau

O imóvel

FÜR SIE IN DEN BESTEN LAGEN



VON POLL
IMMOBILIEN®

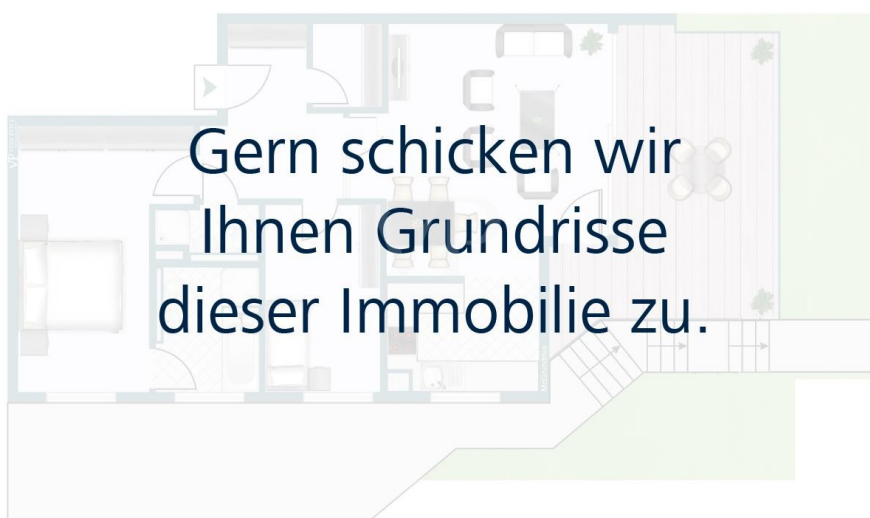

Gern schicken wir
Ihnen Grundrisse
dieser Immobilie zu.

www.von-poll.com/hofheim

FÜR SIE IN DEN BESTEN LAGEN



VON POLL
IMMOBILIEN®

Unser Service für Sie als Eigentümer:

Wir bewerten Ihre Immobilie
kostenfrei und unverbindlich,
entwickeln eine Ihrem Objekt
angepasste Verkaufsstrategie
und stehen Ihnen bis zu einem
erfolgreichen Abschluss zur Seite.

www.von-poll.com/hofheim

Número da propriedade: 25082114 - 65719 Hofheim am Taunus – Wallau

O imóvel

IHRE BESTE LAGE



VON POLL
IMMOBILIEN®



IHRE IMMOBILIENSPEZIALISTEN

Eigentümern bieten wir eine kostenfreie und unverbindliche
Marktpreiseinschätzung ihrer Immobilie an.

Kontaktieren Sie uns, wir freuen uns darauf, Sie persönlich und individuell zu beraten.

T.: 06192 - 80 70 70 0

Número da propriedade: 25082114 - 65719 Hofheim am Taunus – Wallau

Uma primeira impressão

In einer ruhigen Seitenstraße der Wallauer Altstadt dürfen wir Ihnen dieses Domizil verteilt auf 3 Etagen vorstellen.

Sie betreten die Liegenschaft über ein großes Hoftor und treten ein in ein Haus im Haus Konzept mit ca. 200 qm Wohnfläche und 7 Zimmern.

Der Großteil der Immobilie wurde bereits saniert und auf den Stand der Zeit gesetzt. So wurden die Elektroleitungen erneuert, die Fenster ausgetauscht und die Bäder modernisiert.

Einige Modernisierungsarbeiten müssen jedoch noch durchgeführt werden.

Im Erdgeschoss befinden sich zwei Zimmer, davon eins mit Zugang zum Duschbad. In der Diele wurde eine kleine Pantryküche integriert, so dass das Erdgeschoss als Einliegerwohnung nutzbar ist.

Im Ober- und Dachgeschoss befindet sich die Hauptwohnung mit einer offenen Küche, dem Wohnzimmer, drei Zimmern sowie dem Hauptbad.

Wenn Sie auf der Suche nach einer nicht ganz konventionellen, aber dennoch großzügigen Immobilie in einer ruhigen Nachbarschaft mit dem Charme von altem Fachwerk sind, dann freuen wir uns auf Ihre Kontaktaufnahme.

Número da propriedade: 25082114 - 65719 Hofheim am Taunus – Wallau

Detalhes do equipamento

- direkte Altstadtlage von Hofheim Wallau
- Haus im Haus Konzept auf drei Etagen
- teils sanierter Zustand
- viele Zimmer zur individuellen Nutzung
- Balkon

Número da propriedade: 25082114 - 65719 Hofheim am Taunus – Wallau

Tudo sobre a localização

Hofheim liegt zwischen Frankfurt und Wiesbaden.

Als Kreisstadt verfügt Hofheim über alle notwendigen öffentlichen Ämter und Einrichtungen. Das Angebot an Schulen reicht von mehreren Grundschulen über Real- und Berufsfachschulen bis hin zum Gymnasium. Ein privates Gymnasium befindet sich im ca. 6 km entfernten Kelkheim/Ts.. Internationale Schulen findet man in Sindlingen (ca. 8 km) und Oberursel (ca. 15 km).

Hofheims Innenstadt hat einen wunderschönen sanierten, verkehrsberuhigten Altstadtkern. Für eine Stadt mit nur rund 40.000 Einwohnern verfügt es über ein überdurchschnittliches Angebot an Einkaufsmöglichkeiten.

Wallau ist ein Ortsteil der Kreisstadt Hofheim am Taunus.

Der Ort liegt ca. 10 Kilometer südwestlich des Hofheimer Stadtkerns und liegt an Hofheims Westgrenze und an der Grenze zum Vordertaunus im Tal des Wickerbachs, der mitten durch den Ort fließt.

Sportlichen Aktivitäten kann man beim TV Wallau 1861 e.V. nachgehen. Das Angebot des Vereins umfasst Fußball, Handball, Tischtennis, Turnen, Leichtathletik, Radfahren und Wandern.

Hofheim am Taunus zeichnet sich durch seine außergewöhnlich verkehrsgünstige Lage im Rhein-Main-Gebiet aus (ca. 15 Auto-Minuten nach Frankfurt, Wiesbaden, Mainz und zum Airport).

Der Ortsteil Wallau wird von mehreren Buslinien bedient die zwischen Hofheim und Wiesbaden verkehren.

Número da propriedade: 25082114 - 65719 Hofheim am Taunus – Wallau

Outras informações

Es liegt ein Energieverbrauchsausweis vor.
Dieser ist gültig bis 27.8.2025.
Endenergieverbrauch beträgt 163.00 kwh/(m²*a).
Wesentlicher Energieträger der Heizung ist Gas.
Das Baujahr des Objekts lt. Energieausweis ist 1980.
Die Energieeffizienzklasse ist F.

GELDWÄSCHE: Als Immobilienmaklerunternehmen ist die von Poll Immobilien GmbH nach § 2 Abs. 1 Nr. 14 und § 11 Abs. 1, 2 Geldwäschegesetz (GwG) dazu verpflichtet, bei der Begründung einer Geschäftsbeziehung die Identität des Vertragspartners festzustellen und zu überprüfen, bzw. sobald ein ernsthaftes Interesse an der Durchführung des Immobilienkaufvertrages besteht. Hierzu ist es erforderlich, dass wir nach § 11 Abs. 4 GwG die relevanten Daten Ihres Personalausweises festhalten (wenn Sie als natürliche Person handeln) – beispielsweise mittels einer Kopie. Bei einer juristischen Person benötigen wir eine Kopie des Handelsregistrauszugs, aus welchem der wirtschaftlich Berechtigte hervorgeht. Das Geldwäschegesetz sieht vor, dass der Makler die Kopien bzw. Unterlagen fünf Jahre aufbewahren muss. Als unser Vertragspartner haben Sie auch eine Mitwirkungspflicht nach § 11 Abs. 6 GwG.

HAFTUNG: Wir weisen darauf hin, dass die von uns weitergegebenen Objektinformationen, Unterlagen, Pläne etc. vom Verkäufer bzw. Vermieter stammen. Eine Haftung für die Richtigkeit oder Vollständigkeit der Angaben übernehmen wir daher nicht. Es obliegt daher unseren Kunden, die darin enthaltenen Objektinformationen und Angaben auf ihre Richtigkeit hin zu überprüfen. Alle Immobilienangebote sind freibleibend und vorbehaltlich Irrtümer, Zwischenverkauf- und Vermietung oder sonstiger Zwischenverwertung.

UNSER SERVICE FÜR SIE ALS EIGENTÜMER:

Planen Sie den Verkauf oder die Vermietung Ihrer Immobilie, so ist es für Sie wichtig, deren Marktwert zu kennen. Lassen Sie kostenfrei und unverbindlich den aktuellen Wert Ihrer Immobilie professionell durch einen unserer Immobilienspezialisten einschätzen. Unser bundesweites und internationales Netzwerk ermöglicht es uns, Verkäufer bzw. Vermieter und Interessenten bestmöglich zusammenzuführen.

Número da propriedade: 25082114 - 65719 Hofheim am Taunus – Wallau

Pessoa de contacto

Para mais informações, queira contactar a sua pessoa de contacto:

Daniel Scheffler

Hauptstraße 39-41, 65719 Hofheim

Tel.: +49 6192 - 80 70 70 0

E-Mail: hofheim@von-poll.com

Para o aviso de isenção de responsabilidade da von Poll Immobilien GmbH

www.von-poll.com