

Kirchdorf an der Iller – Kirchdorf/Iller

Effizienzklasse B | Blockhaus mit Einliegerwohnung

Número da propriedade: 25413040



PREÇO DE COMPRA: 475.000 EUR • ÁREA: ca. 173,3 m² • QUARTOS: 6 • ÁREA DO TERRENO: 532 m²

Número da propriedade: 25413040 - 88457 Kirchdorf an der Iller – Kirchdorf/Iller

- Numa vista geral
- O imóvel
- Dados energéticos
- Uma primeira impressão
- Detalhes do equipamento
- Tudo sobre a localização
- Outras informações
- Pessoa de contacto

Número da propriedade: 25413040 - 88457 Kirchdorf an der Iller – Kirchdorf/Iller

Numa vista geral

Número da propriedade	25413040
Área	ca. 173,3 m ²
Forma do telhado	Telhado de sela
Quartos	6
Quartos	4
Casas de banho	2
Ano de construção	1994
Tipo de estacionamento	4 x Lugar de estacionamento ao ar livre, 2 x Garagem

Preço de compra	475.000 EUR
Natureza	Casa unifamiliar / Moradia
Comissão para arrendatários	Käuferprovision beträgt 3,57 % (inkl. MwSt.) des beurkundeten Kaufpreises
Tipo de construção	Madeira
Móveis	Terraço, WC de hóspedes, Lareira, Jardim / uso partilhado, Cozinha embutida, Varanda

Número da propriedade: 25413040 - 88457 Kirchdorf an der Iller – Kirchdorf/Iller

Dados energéticos

Sistemas de aquecimento	Aquecimento central	Certificado Energético	Certificado de consumo de energia
Fonte de Energia	Gás natural leve	Consumo final de energia	61.24 kWh/m²a
Certificado Energético válido até	02.02.2036	Classificação energética	B
Aquecimento	Gás	Ano de construção de acordo com o certificado energético	1994

Número da propriedade: 25413040 - 88457 Kirchdorf an der Iller – Kirchdorf/Iller

O imóvel



Número da propriedade: 25413040 - 88457 Kirchdorf an der Iller – Kirchdorf/Iller

O imóvel



Número da propriedade: 25413040 - 88457 Kirchdorf an der Iller – Kirchdorf/Iller

O imóvel



VP VON POLL
IMMOBILIEN

Finden Sie
Ihre Immobilie.

Vorgemerkte Suchkunden
erfahren frühzeitig von
neuen Immobilienangeboten.

www.von-poll.com

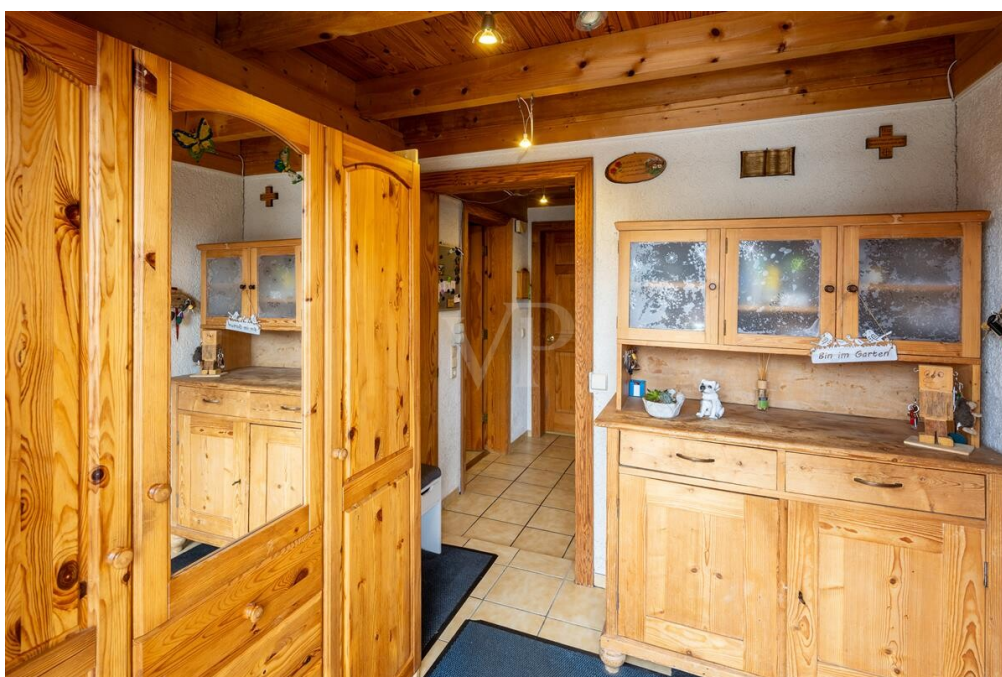

Número da propriedade: 25413040 - 88457 Kirchdorf an der Iller – Kirchdorf/Iller

O imóvel



Número da propriedade: 25413040 - 88457 Kirchdorf an der Iller – Kirchdorf/Iller

O imóvel



Número da propriedade: 25413040 - 88457 Kirchdorf an der Iller – Kirchdorf/Iller

O imóvel



Número da propriedade: 25413040 - 88457 Kirchdorf an der Iller – Kirchdorf/Iller

O imóvel

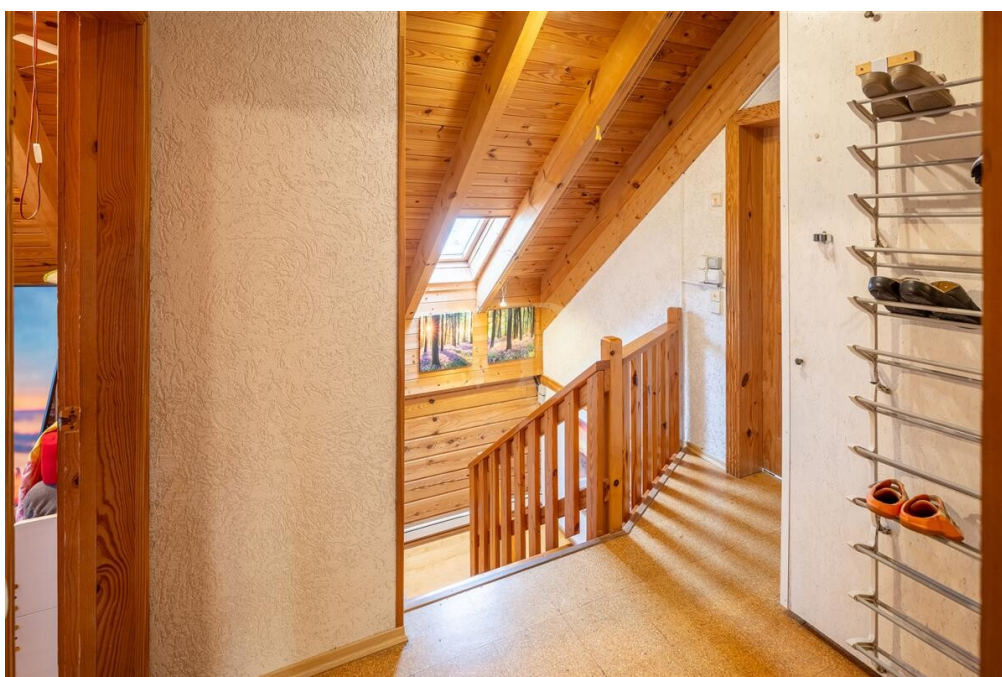

Número da propriedade: 25413040 - 88457 Kirchdorf an der Iller – Kirchdorf/Iller

O imóvel

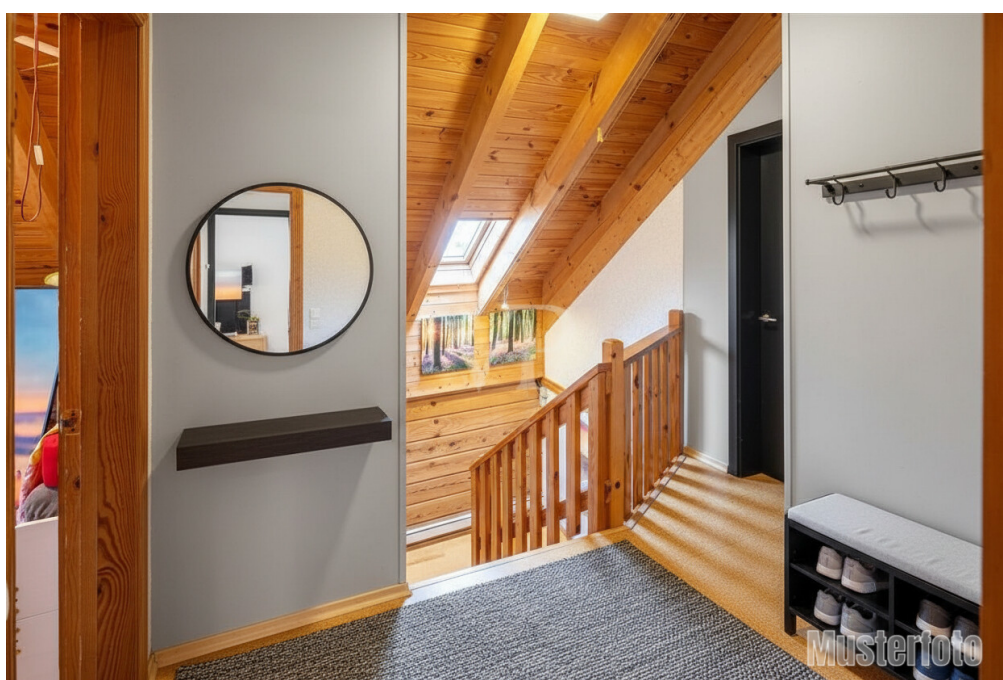

Número da propriedade: 25413040 - 88457 Kirchdorf an der Iller – Kirchdorf/Iller

O imóvel



Número da propriedade: 25413040 - 88457 Kirchdorf an der Iller – Kirchdorf/Iller

O imóvel



Número da propriedade: 25413040 - 88457 Kirchdorf an der Iller – Kirchdorf/Iller

O imóvel



Número da propriedade: 25413040 - 88457 Kirchdorf an der Iller – Kirchdorf/Iller

O imóvel



Número da propriedade: 25413040 - 88457 Kirchdorf an der Iller – Kirchdorf/Iller

Uma primeira impressão

Bei einzelnen Abbildungen handelt es sich um Musterbilder bzw. Visualisierungen. Diese dienen lediglich zur Illustration und stellen nicht das tatsächliche Objekt dar.

Zum Verkauf steht ein besonderes Einfamilienhaus mit Einliegerwohnung, das 1994 in massiver Holzbauweise aus hochwertigem Yellow Pine aus Kentucky errichtet wurde. Dieses Holz ist für seine außergewöhnliche Stabilität, seine warme Farbgebung und sein natürliches Wohnklima bekannt. Schon beim Betreten spürt man die angenehme Atmosphäre, die nur ein echtes Holzhaus vermittelt – gemütlich, behaglich und zugleich solide gebaut.

Das Haus bietet auf rund 173 m² Wohnfläche viel Raum für Familien, Mehrgenerationenwohnen oder das Kombinieren von Arbeit und Privatleben. Im Erdgeschoss erwartet Sie ein einladender Wohn- und Essbereich mit einer Einbauküche, Speisekammer und Hauswirtschaftsraum. Holzfenster mit Fensterläden unterstreichen den natürlichen Charakter. Im Obergeschoss befinden sich drei Schlafzimmer und ein helles Tageslichtbad, wobei die Korkböden das warme Wohngefühl des Yellow Pine perfekt ergänzen. Die separat zugängliche Einliegerwohnung im Untergeschoss ist ideal für Gäste, Angehörige oder zur Vermietung.

Der Garten mit sonniger Terrasse, mehreren Gartenhütten und großem Holzlager bietet viel Platz für Freizeit und Erholung. Eine Doppelgarage, mehrere Außenstellplätze und ein zusätzlicher Wohnmobilstellplatz runden das Angebot ab. Technisch überzeugt das Haus mit zentraler Gasheizung, einem Kaminofen mit Wassertasche und drei Photovoltaikanlagen, die für ein energieeffizientes und angenehm temperiertes Zuhause sorgen.

Dieses Holzhaus verbindet natürliche Wärme, hochwertige Bauweise und vielseitige Nutzungsmöglichkeiten – ein Zuhause mit Charakter und besonderer Ausstrahlung.

Número da propriedade: 25413040 - 88457 Kirchdorf an der Iller – Kirchdorf/Iller

Detalhes do equipamento

Die Immobilie weist folgende Ausstattung auf:

Haus allgemein:

- Einfamilienhaus mit Einliegerwohnung (separater Eingang)
- Massivholzhaus
- Kaminofen mit Wassertasche
- 3x Photovoltaikanlage (1. 2002 -> 2 kWp / 2. 2005 -> 3 kWp / 3. 2022 -> 6,8 kWp)
- zweifachverglaste Holzfenster mit Fensterläden im Erdgeschoss
- Gas Zentralheizung (Rohrheizkörper & Sockelheizungen)

Erdgeschoss:

- Einbauküche mit folgenden Geräten: Kochfeld, Backofen, Spülmaschine, Kühlschrank- und Gefrierkombination
- Böden sind mit Laminat ausgestattet jedoch der Flur und das Gäste WC sind mit Fliesen ausgestattet
- Gäste WC
- Speisekammer
- Hauswirtschaftsraum

Obergeschoss:

- Böden in den Schlafzimmern sind mit Kork und im Bad mit Fliesen ausgestattet

- zwei Schlafzimmer / eins mit Zugang zum Balkon
- ein Elternschlafzimmer mit Balkon
- Tageslicht-Badezimmer mit Dusche, Badewanne und WC

Untergeschoss:

- Abstellraum
- Technikraum

Untergeschoss/Einliegerwohnung:

- Wohn- und Esszimmer und ein Küchenbereich
- Badezimmer mit Dusche
- Schlafzimmer
- Abstellraum

Außenbereich:

- Terrasse
- mehrere Gartenhütten & ein Holzlager
- Gartentor
- Doppelgarage mit Abstellfläche
- 3 PKW Stellplätze

- 1 Stellplatz für das Wohnmobil

Número da propriedade: 25413040 - 88457 Kirchdorf an der Iller – Kirchdorf/Iller

Tudo sobre a localização

Kirchdorf an der Iller liegt idyllisch in der weiten Ebene des Illertals, direkt an der württembergisch-bayerischen Grenze im Osten des Landkreises Biberach. Gemeinsam mit den Ortsteilen Oberopfingen und Unteropfingen zählt die Gemeinde rund 3.500 Einwohner und überzeugt durch ihre hohe Lebensqualität sowie ihre ausgezeichnete Infrastruktur.

Ein besonderer Meilenstein in der Geschichte Kirchdorfs war die Gründung des Stammwerks der Liebherr-Gruppe im Jahr 1949 – ein bedeutender Arbeitgeber der Region mit internationalem Renommee.

Trotz der naturnahen Lage ist Kirchdorf hervorragend angebunden: Der nächstgelegene Autobahnanschluss zur A7 ist in weniger als fünf Minuten erreichbar. Die Kreisstadt Biberach ist rund 30 Kilometer entfernt, und die lebendige Stadt Memmingen mit Flughafen und Bahnanschluss liegt nur ca. 14 Kilometer südlich.

Ob Arbeiten, Wohnen oder Erholen – Kirchdorf an der Iller bietet die perfekte Kombination aus dörflicher Ruhe, wirtschaftlicher Stärke und urbaner Nähe.

Número da propriedade: 25413040 - 88457 Kirchdorf an der Iller – Kirchdorf/Iller

Outras informações

Es liegt ein Energieverbrauchsausweis vor.

Dieser ist gültig bis 2.2.2036.

Endenergieverbrauch beträgt 61.24 kwh/(m²*a).

Wesentlicher Energieträger der Heizung ist Erdgas leicht.

Das Baujahr des Objekts lt. Energieausweis ist 1994.

Die Energieeffizienzklasse ist B.

GELDWÄSCHE: Als Immobilienmaklerunternehmen ist die von Poll Immobilien GmbH nach § 2 Abs. 1 Nr. 14 und § 11 Abs. 1, 2 Geldwäschegesetz (GwG) dazu verpflichtet, bei der Begründung einer Geschäftsbeziehung die Identität des Vertragspartners festzustellen und zu überprüfen, bzw. sobald ein ernsthaftes Interesse an der Durchführung des Immobilienkaufvertrages besteht. Hierzu ist es erforderlich, dass wir nach § 11 Abs. 4 GwG die relevanten Daten Ihres Personalausweises festhalten (wenn Sie als natürliche Person handeln) – beispielsweise mittels einer Kopie. Bei einer juristischen Person benötigen wir eine Kopie des Handelsregistrauszugs, aus welchem der wirtschaftlich Berechtigte hervorgeht. Das Geldwäschegesetz sieht vor, dass der Makler die Kopien bzw. Unterlagen fünf Jahre aufbewahren muss. Als unser Vertragspartner haben Sie auch eine Mitwirkungspflicht nach § 11 Abs. 6 GwG.

HAFTUNG: Wir weisen darauf hin, dass die von uns weitergegebenen Objektinformationen, Unterlagen, Pläne etc. vom Verkäufer bzw. Vermieter stammen. Eine Haftung für die Richtigkeit oder Vollständigkeit der Angaben übernehmen wir daher nicht. Es obliegt daher unseren Kunden, die darin enthaltenen Objektinformationen und Angaben auf ihre Richtigkeit hin zu überprüfen. Alle Immobilienangebote sind freibleibend und vorbehaltlich Irrtümer, Zwischenverkauf- und Vermietung oder sonstiger Zwischenverwertung.

UNSER SERVICE FÜR SIE ALS EIGENTÜMER:

Planen Sie den Verkauf oder die Vermietung Ihrer Immobilie, so ist es für Sie wichtig, deren Marktwert zu kennen. Lassen Sie kostenfrei und unverbindlich den aktuellen Wert Ihrer Immobilie professionell durch einen unserer Immobilienspezialisten einschätzen. Unser bundesweites und internationales Netzwerk ermöglicht es uns, Verkäufer bzw. Vermieter und Interessenten bestmöglich zusammenzuführen.

Número da propriedade: 25413040 - 88457 Kirchdorf an der Iller – Kirchdorf/Iller

Pessoa de contacto

Para mais informações, queira contactar a sua pessoa de contacto:

André Steidle

Roßmarkt 2, 87700 Memmingen
Tel.: +49 8331 - 49 84 88 0
E-Mail: memmingen@von-poll.com

Para o aviso de isenção de responsabilidade da von Poll Immobilien GmbH

www.von-poll.com