

Wanfried / Völkershausen

Gemütliches Fachwerkhaus mit pflegeleichtem Garten in Wanfried OT

Número da propriedade: 25037041



PREÇO DE COMPRA: 129.000 EUR • ÁREA: ca. 120 m² • QUARTOS: 5 • ÁREA DO TERRENO: 337 m²

Número da propriedade: 25037041 - 37281 Wanfried / Völkershausen

- **Numa vista geral**
- **O imóvel**
- **Dados energéticos**
- **Uma primeira impressão**
- **Detalhes do equipamento**
- **Tudo sobre a localização**
- **Pessoa de contacto**

Número da propriedade: 25037041 - 37281 Wanfried / Völkershausen

Numa vista geral

Número da propriedade	25037041
Área	ca. 120 m ²
Forma do telhado	Telhado de sela
Quartos	5
Quartos	3
Casas de banho	1
Ano de construção	1860
Tipo de estacionamento	1 x Car port

Preço de compra	129.000 EUR
Natureza	Casa unifamiliar / Moradia
Comissão para arrendatários	Käuferprovision beträgt 3,57 % (inkl. MwSt.) des beurkundeten Kaufpreises
Tipo de construção	Sólido
Móveis	Terraço, WC de hóspedes, Jardim / uso partilhado, Cozinha embutida

Número da propriedade: 25037041 - 37281 Wanfried / Völkershausen

Dados energéticos

Certificado
Energético

Legally not required

Número da propriedade: 25037041 - 37281 Wanfried / Völkershausen

O imóvel



Número da propriedade: 25037041 - 37281 Wanfried / Völkershausen

O imóvel



Número da propriedade: 25037041 - 37281 Wanfried / Völkershausen

O imóvel



Número da propriedade: 25037041 - 37281 Wanfried / Völkershausen

O imóvel

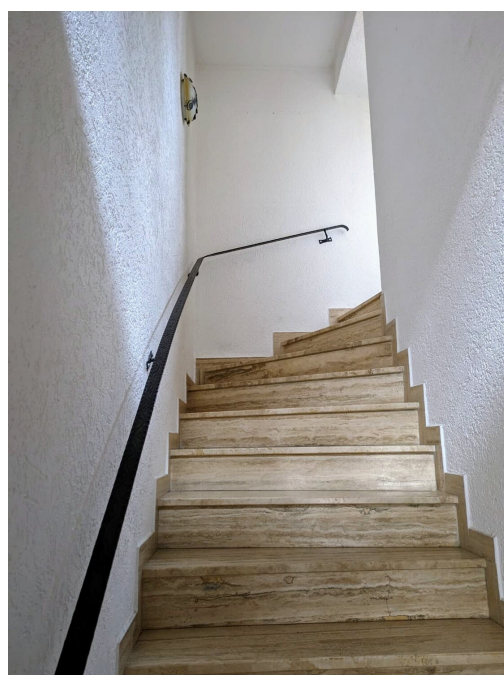

Número da propriedade: 25037041 - 37281 Wanfried / Völkershausen

O imóvel



Número da propriedade: 25037041 - 37281 Wanfried / Völkershausen

O imóvel



Número da propriedade: 25037041 - 37281 Wanfried / Völkershausen

O imóvel



Número da propriedade: 25037041 - 37281 Wanfried / Völkershausen

O imóvel



Número da propriedade: 25037041 - 37281 Wanfried / Völkershausen

O imóvel



Número da propriedade: 25037041 - 37281 Wanfried / Völkershausen

O imóvel

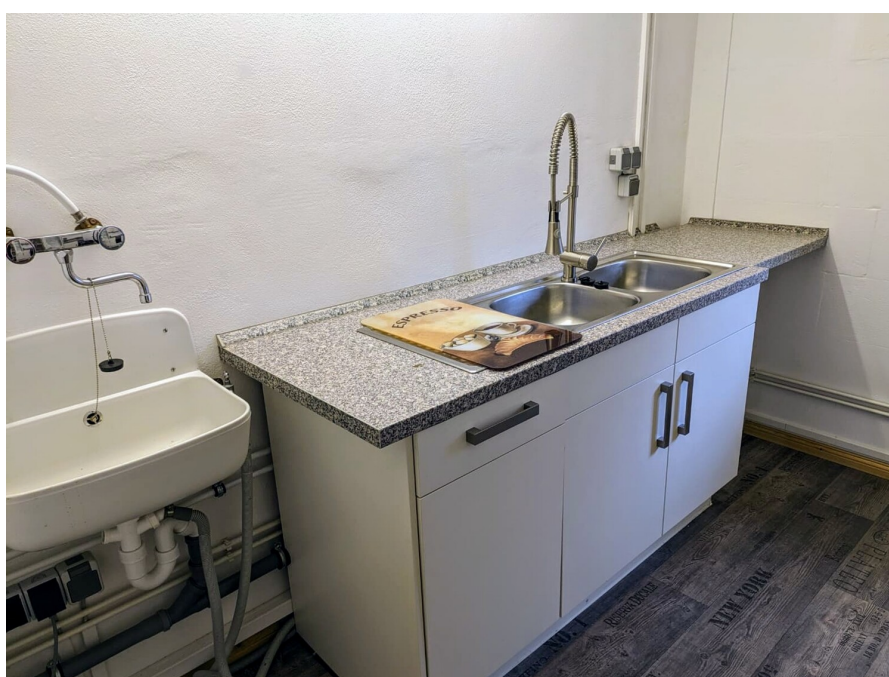
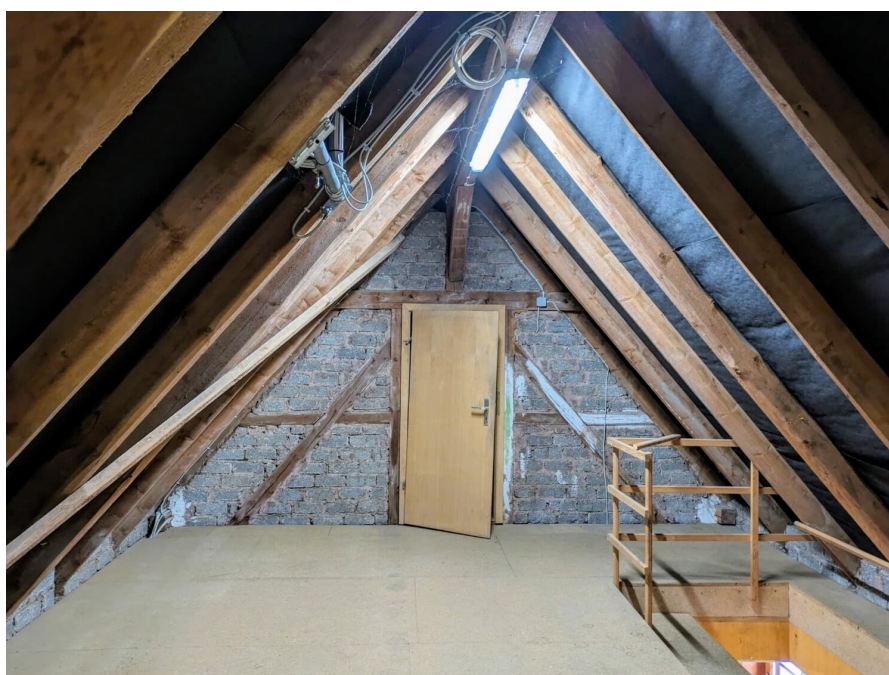

Número da propriedade: 25037041 - 37281 Wanfried / Völkershausen

O imóvel



Número da propriedade: 25037041 - 37281 Wanfried / Völkershausen

Uma primeira impressão

Historisches, gemütliches Einfamilienhaus mit Sommerküche und Carport im Grünen

Das zum Verkauf stehende Einfamilienhaus aus dem Baujahr 1860 verbindet historischen Charme mit einer durchdachten Raumaufteilung und vielseitigen Nutzungsmöglichkeiten. Die Immobilie befindet sich in einem gepflegten Zustand und ist denkmalgeschützt. Mit einer Wohnfläche von ca. 120 m² und einer Grundstücksgröße von etwa 337 m² bietet das Haus ausreichend Raum für Paare, Familien oder Menschen mit Platzbedarf zur individuellen Entfaltung.

Die insgesamt fünf Zimmer sind auf zwei Ebenen verteilt. Das Erdgeschoss umfasst ein geräumiges Zimmer mit ca. 19,98 m², das sich flexibel als Wohnzimmer oder multifunktionaler Raum nutzen lässt. Ein Kaminanschluss ist ebenfalls im Wohnzimmer vorhanden. Ein weiteres Zimmer mit ca. 10,00 m² eignet sich hervorragend als Arbeits- oder Gästezimmer. Die Küche (ca. 6,25 m²) ist praktisch geschnitten und erlaubt einen kurzen Weg zu allen angrenzenden Räumen. Das helle Gäste-WC sowie ein Flur vervollständigen das Erdgeschoss.

Im 1. Obergeschoss erwarten Sie vier weitere Zimmer. Dies können je nach Bedarf als Schlaf- Kinder- oder Arbeitszimmer genutzt werden. Ein weiterer Flur (ca. 2,70 m²) sorgt für eine angenehme Verbindung der Räume. Zusätzlich ist der Dachboden ausbaufähig und bietet weiteres Potenzial zur Nutzung als Stauraum oder zusätzlichen Wohnraum. Die Sommerküche mit ca. 15 m² ist ein besonderes Highlight – hier können Sie Ihre Kochkünste beim Zubereiten von Speisen im Freien entfalten und Gäste bewirten.

Im Außenbereich überzeugt die pflegeleichte Gartenanlage mit pflegeleichten Kieswegen. Eine überdachte Terrasse und eine sightgeschützte Sitzecke laden zum Verweilen im Freien ein. Für gesellige Stunden steht zudem eine Grillstelle bereit. Das Gartenhaus eignet sich ideal für Gartengeräte oder handwerkliche Hobbys. Ein Carport mit Lagermöglichkeiten vervollständigt das Angebot und schützt Ihr Fahrzeug vor Witterungseinflüssen.

Das Haus wurde vor einigen Jahren saniert. Der Denkmalgeschutz sichert den besonderen Charme des Hauses. Derzeit ist die Immobilie vermietet.

Die Umgebung ist überwiegend von Wohnbebauung und kleinen Gärten geprägt. Einkaufsmöglichkeiten, Schulen und öffentliche Verkehrsanbindungen erreichen Sie in wenigen Minuten.

Dieses Objekt verbindet Geschichte, solide Bausubstanz und vielseitige Nutzungsmöglichkeiten in einem ansprechenden Ambiente. Überzeugen Sie sich bei einer Besichtigung von den Möglichkeiten, die dieses Einfamilienhaus Ihnen bietet. Vereinbaren Sie gerne einen persönlichen Termin für eine Besichtigung.

Número da propriedade: 25037041 - 37281 Wanfried / Völkershausen

Detalhes do equipamento

Erdgeschoss:

- **Zimmer ca. 19,98 m²**
- **Zimmer ca. 10,00 m²**
- **Küche ca. 6,25 m²**
- **Bad ca. 6,25 m²**
- **Flur ca. 2,00 m²**

1. Obergeschoss:

- **Zimmer ca. 19,98 m²**
- **Zimmer ca. 8,54 m²**
- **Zimmer ca. 19,00 m²**
- **Bad ca. 6,25 m²**
- **Flur ca. 2,70 m²**

Sommerküche ca. 15 m²

Número da propriedade: 25037041 - 37281 Wanfried / Völkershausen

Tudo sobre a localização

Völkershausen ist einer der 5 Ort der Stadt Wanfried und liegt ca. 3 km entfernt.

Westlich des Ortes erstreckt sich der Schlierbachswald, der namensgebende Schlierbach fließt durch Völkershausen und mündet am östlichen Ortsrand in die Werra.

Zur Gemarkung des Ortes gehört auch das Gut Marienhof, ein ehemaliges Vorwerk des Ritterguts Völkershausen.

Im Dorf gibt es ein Dorfgemeinschaftshaus, einen Kinderspielplatz und einen Sportplatz.

Im Zuge der Gebietsreform wurde Völkershausen dann 1971 eingegliedert.

Wanfried liegt im Osten des nordhessischen Werra-Meißner-Kreises direkt an der Landesgrenze zu Thüringen. Sie befindet sich im Tal der Werra nordöstlich des Schlierbachswalds; nordöstlich von Wanfried schließt sich jenseits der Landesgrenze der thüringische Naturpark Eichsfeld-Hainich-Werratal an.

Die Mittelstadt Eschwege liegt etwa 11 km flussabwärts im Westen. Weitere Städte in der Nähe sind Mühlhausen/Thüringen etwa 25 km östlich und Eisenach etwa 28 km im Südosten.

Wanfried ist die östlichste Stadt Hessens. Sie liegt im Geo-Naturpark Frau-Holle-Land.

Nach dem Wegfall der innerdeutschen Grenze liegt Wanfried in der Mitte Deutschlands.

Número da propriedade: 25037041 - 37281 Wanfried / Völkershausen

Pessoa de contacto

Para mais informações, queira contactar a sua pessoa de contacto:

Kerstin Göbel

Marktplatz 30, 37269 Eschwege

Tel.: +49 5651 - 33 61 79 0

E-Mail: eschwege@von-poll.com

Para o aviso de isenção de responsabilidade da von Poll Immobilien GmbH

www.von-poll.com