

Eschwege / Niederdünzebach - Niederdünzebach

Zweifamilienhaus mit Einliegerwohnung, schönem Garten und Garage

Número da propriedade: 25037036

SIE IN DEN BESTEN LAGEN



PREÇO DE COMPRA: 150.000 EUR • ÁREA: ca. 212 m² • QUARTOS: 8 • ÁREA DO TERRENO: 971 m²

**Número da propriedade: 25037036 - 37269 Eschwege / Niederdünzebach -
Niederdünzebach**

- **Numa vista geral**
- **O imóvel**
- **Dados energéticos**
- **Uma primeira impressão**
- **Detalhes do equipamento**
- **Tudo sobre a localização**
- **Pessoa de contacto**

**Número da propriedade: 25037036 - 37269 Eschwege / Niederdünz bach -
Niederdünz bach**

Numa vista geral

| | | | |
|------------------------|------------------------|-----------------------------|---|
| Número da propriedade | 25037036 | Preço de compra | 150.000 EUR |
| Área | ca. 212 m ² | Comissão para arrendatários | Käuferprovision beträgt 3,57 % (inkl. MwSt.) des beurkundeten Kaufpreises |
| Forma do telhado | Telhado de sela | Tipo de construção | Sólido |
| Quartos | 8 | Área útil | ca. 50 m ² |
| Quartos | 4 | Móveis | Terraço, WC de hóspedes, Lareira, Jardim / uso partilhado, Cozinha embutida |
| Casas de banho | 4 | | |
| Ano de construção | 1866 | | |
| Tipo de estacionamento | 1 x Garagem | | |

Número da propriedade: 25037036 - 37269 Eschwege / Niederdünz bach -
Niederdünz bach

Dados energéticos

Sistemas de
aquecimento

Aquecimento central

Certificado
Energético

Legally not required

Aquecimento

Petróleo

Número da propriedade: 25037036 - 37269 Eschwege / Niederdünz bach -
Niederdünz bach

O imóvel



Número da propriedade: 25037036 - 37269 Eschwege / Niederdünz bach -
Niederdünz bach

O imóvel



Número da propriedade: 25037036 - 37269 Eschwege / Niederdünz bach -
Niederdünz bach

O imóvel

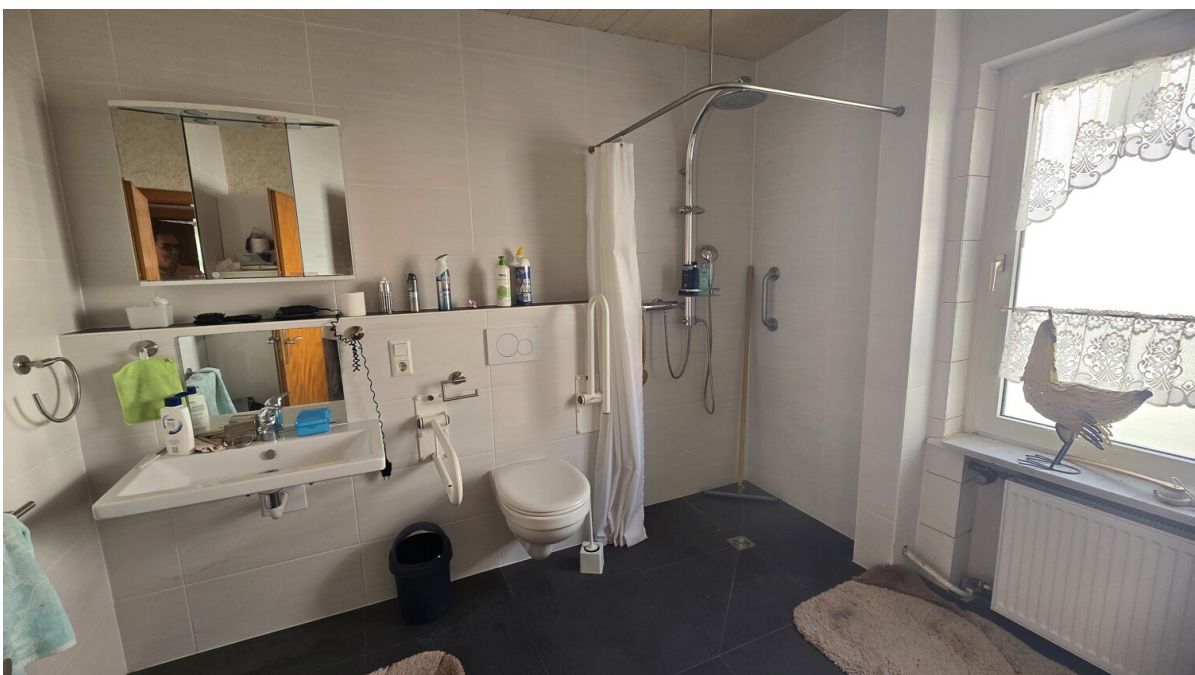

Número da propriedade: 25037036 - 37269 Eschwege / Niederdünz bach -
Niederdünz bach

O imóvel



Número da propriedade: 25037036 - 37269 Eschwege / Niederdünz bach -
Niederdünz bach

O imóvel



Número da propriedade: 25037036 - 37269 Eschwege / Niederdünz bach -
Niederdünz bach

O imóvel



Número da propriedade: 25037036 - 37269 Eschwege / Niederdünz bach -
Niederdünz bach

O imóvel



Número da propriedade: 25037036 - 37269 Eschwege / Niederdünz bach -
Niederdünz bach

O imóvel



Número da propriedade: 25037036 - 37269 Eschwege / Niederdünz bach -
Niederdünz bach

O imóvel



Número da propriedade: 25037036 - 37269 Eschwege / Niederdünz bach -
Niederdünz bach

O imóvel



Número da propriedade: 25037036 - 37269 Eschwege / Niederdünz bach -
Niederdünz bach

O imóvel



Número da propriedade: 25037036 - 37269 Eschwege / Niederdünz bach -
Niederdünz bach

O imóvel



**Número da propriedade: 25037036 - 37269 Eschwege / Niederdünz bach -
Niederdünz bach**

O imóvel



**Número da propriedade: 25037036 - 37269 Eschwege / Niederdünz bach -
Niederdünz bach**

Uma primeira impressão

Dieses großzügige Zweifamilienhaus befindet sich auf einem ca. 971 m² großen Grundstück in ruhiger Wohnlage und bietet eine Wohnfläche von rund 212 m², verteilt auf zwei Ebenen.

Die gepflegte Nachbarschaft mit ihren freistehenden Häusern schafft eine angenehme Atmosphäre, in der sich sowohl Familien als auch Paare rundum wohlfühlen können.

Über den einladenden Eingangsbereich gelangen Sie in das helle und großzügige Wohn- und Esszimmer, das durch bodentiefe Fenster einen freundlichen Raumeindruck vermittelt.

Direkt daneben befindet sich die moderne Küche mit reichlich Arbeitsfläche, viel Stauraum sowie bereits vorhandenen Einbaugeräten. Hier sind auch Waschmaschine und Geschirrspüler integriert. Ein angrenzender Hauswirtschaftsraum mit Fenster bietet zusätzlichen Platz für Vorräte – praktisch und funktional zugleich.

Das Erdgeschoss umfasst außerdem ein großzügiges Badezimmer mit ebenerdiger Dusche sowie ein separates Gäste-WC. Im hinteren Bereich des Hauses befinden sich vier weitere Räume: ein Esszimmer, ein Schlafzimmer, ein Büro sowie ein lichtdurchfluteter Wintergarten.

Eine massive Holzterrasse führt ins Obergeschoss, das mit drei geräumigen Zimmern überzeugt. Das große Schlafzimmer bietet ausreichend Platz für ein Doppelbett, während der angrenzende Raum derzeit als Ankleide genutzt wird. Das Tageslichtbad ist ebenfalls mit einer ebenerdigen Dusche ausgestattet und großzügig geschnitten. Im hinteren Teil des Obergeschosses erwartet Sie ein einladendes Wohn- und Esszimmer mit Kamin sowie der Zugang zu einer großen Dachterrasse.

Die Zentralheizung sorgt im gesamten Haus für angenehme Wärme. Sowohl der gepflegte Garten als auch die sonnige Dachterrasse laden zu entspannten Stunden im Freien ein. Der Außenbereich bietet zudem genügend Platz für Spielgeräte oder einen kleinen Gemüsegarten.

Das Haus wurde in massiver Bauweise errichtet und präsentiert sich sowohl technisch als auch optisch in zeitgemäßem Zustand. Sämtliche Fenster sind isolierverglast und tragen zu hohem Wohnkomfort und Energieeffizienz bei. Ein schneller Internetanschluss gewährleistet moderne Kommunikationsmöglichkeiten.

Die Lage überzeugt durch eine hervorragende Infrastruktur: Einkaufsmöglichkeiten, Schulen, Kindergärten sowie zahlreiche Freizeitangebote befinden sich in unmittelbarer Nähe. Auch der Anschluss an den öffentlichen Nahverkehr ist bequem erreichbar.

Dieses Zweifamilienhaus bietet vielfältige Nutzungsmöglichkeiten und individuelle Gestaltungsspielräume. Gerne stellen wir Ihnen weitere Informationen zur Verfügung oder vereinbaren einen persönlichen Besichtigungstermin. Überzeugen Sie sich selbst von den Vorzügen dieser attraktiven Immobilie.

**Número da propriedade: 25037036 - 37269 Eschwege / Niederdünz bach -
Niederdünz bach**

Detalhes do equipamento

Erdgeschoss:

- ~ Wohnzimmer ca. 26,57m²
- ~ Esszimmer ca. 11,56m²
- ~ Küche ca. 10,42m
- ~ Badezimmer ca. 10,45m²
- ~ Schlafzimmer ca. 16,38m²
- ~ Schlafzimmer ca. 11,12m²
- ~ Wintergarten ca. 14,315m²
- ~ Gäste WC ca. 1,94m²
- ~ Flur ca. ca. 11,51m²

Obergeschoss:

- ~ Schlafzimmer ca. 18,40m²
- ~ Küche (Ankleide) ca. 8,17m²
- ~ Bad ca. 10,52m²
- ~ Wohnzimmer ca. 66,14m²
- ~ Dachterrasse ca. 22,00m²

Heizungsraum befindet sich im Kellergeschoss

Auf dem Gelände befindet sich eine separate Einliegerwohnung mit ca. 14,00 m² mit einem separaten Bad und WC.

**Número da propriedade: 25037036 - 37269 Eschwege / Niederdünz bach -
Niederdünz bach**

Tudo sobre a localização

Über 1000 Jahre alt und doch jung geblieben – das ist Eschwege, die Kreisstadt des Werra-Meißner-Kreises.

Die Stadt mit ihren sieben Stadtteilen schmiegt sich in das Werrabecken und ist Heimat von 23.000 Dietemännern und -frauen.

In der Fußgängerzone des mittelalterlichen Stadtkerns treten Sie eine Reise in die Vergangenheit an: alte Türme, restaurierte Kirchen und schöne Schnitzereien am geschlossenen Fachwerk-Ensemble versetzen Sie um Jahrhunderte zurück. Während einer Stadtführung lernen Sie Eschwege und seine wechselvolle Geschichte noch besser kennen; auch das Zinnfigurenkabinett und das Stadtmuseum bieten hierzu Gelegenheit. Der Sopiengarten mit Heil- und Küchenkräutern, Symbolpflanzen und lauschigen Plätzen ist eine Oase der Ruhe inmitten der lebendigen Altstadt. Und was wäre Eschwege ohne das Johannisfest? Einheimische und Gäste feiern gemeinsam an fünf tollen Tagen im Juni alljährlich das Fest der Freude.

Der Diemann, die Symbolfigur der Eschweger, steigt von seinem Turm des Landgrafenschlosses und führt den Festzug an.

Mehr als 1.000 Fachwerkhäuser, eine einladende Fußgängerzone, der Werratalsee mit Badestrand, uvm lassen Ihren Besuch in Eschwege zum Erlebnis werden. Eine idyllische Kleinstadt in der auch Sie sich sicherlich heimisch fühlen werden.

**Número da propriedade: 25037036 - 37269 Eschwege / Niederdünz bach -
Niederdünz bach**

Pessoa de contacto

Para mais informações, queira contactar a sua pessoa de contacto:

Kerstin Göbel

Marktplatz 30, 37269 Eschwege
Tel.: +49 5651 - 33 61 79 0
E-Mail: eschwege@von-poll.com

Para o aviso de isenção de responsabilidade da von Poll Immobilien GmbH

www.von-poll.com