

Münster / Roxel

Attraktives Mehrfamilienhaus mit Entwicklungspotenzial auf großzügigem Südgrundstück

Número da propriedade: 26055026



www.von-poll.com

PREÇO DE COMPRA: 635.000 EUR • ÁREA: ca. 240 m² • QUARTOS: 10 • ÁREA DO TERRENO: 689 m²

Número da propriedade: 26055026 - 48161 Münster / Roxel

- **Numa vista geral**
- **O imóvel**
- **Dados energéticos**
- **Plantas dos pisos**
- **Uma primeira impressão**
- **Tudo sobre a localização**
- **Pessoa de contacto**

Número da propriedade: 26055026 - 48161 Münster / Roxel

Numa vista geral

Número da propriedade	26055026
Área	ca. 240 m ²
Quartos	10
Quartos	5
Casas de banho	3
Ano de construção	1938

Preço de compra	635.000 EUR
Natureza	Morada multifamiliar
Comissão para arrendatários	Käuferprovision beträgt 3,57 % (inkl. MwSt.) des beurkundeten Kaufpreises
Modernização / Reciclagem	1990
Tipo de construção	Sólido
Área útil	ca. 70 m ²
Móveis	Terraço, Jardim / uso partilhado, Varanda

Número da propriedade: 26055026 - 48161 Münster / Roxel

Dados energéticos

Sistemas de aquecimento	Aquecimento central	Certificado Energético	Certificado de consumo de energia
Fonte de Energia	Gás	Consumo final de energia	208.60 kWh/m ² a
Certificado Energético válido até	08.04.2035	Classificação energética	G
Aquecimento	Gás	Ano de construção de acordo com o certificado energético	2017

Número da propriedade: 26055026 - 48161 Münster / Roxel

O imóvel



www.von-poll.com



Número da propriedade: 26055026 - 48161 Münster / Roxel

O imóvel



Número da propriedade: 26055026 - 48161 Münster / Roxel

O imóvel



Número da propriedade: 26055026 - 48161 Münster / Roxel

O imóvel

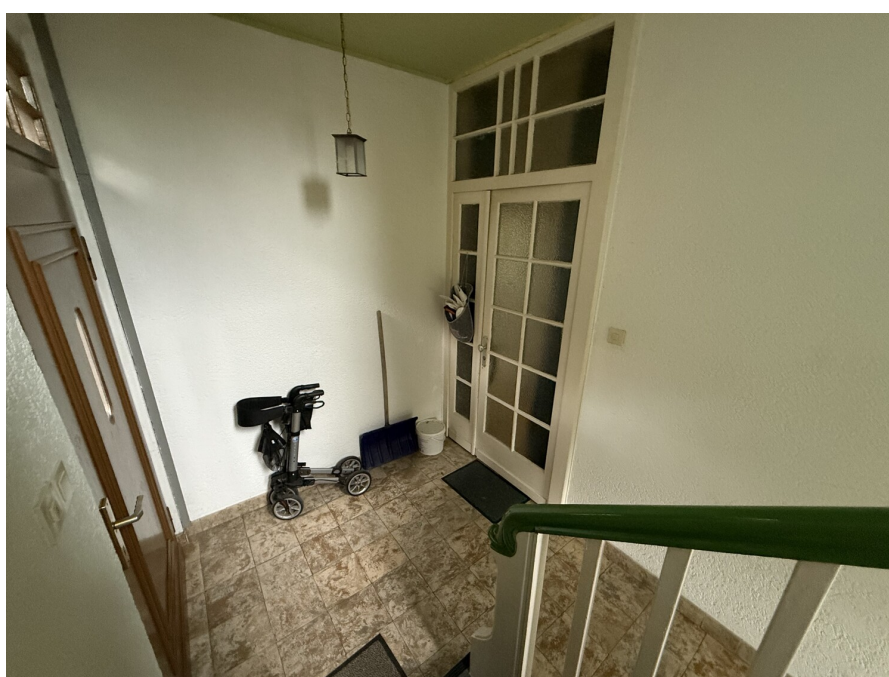

Número da propriedade: 26055026 - 48161 Münster / Roxel

O imóvel



Número da propriedade: 26055026 - 48161 Münster / Roxel

Plantas dos pisos

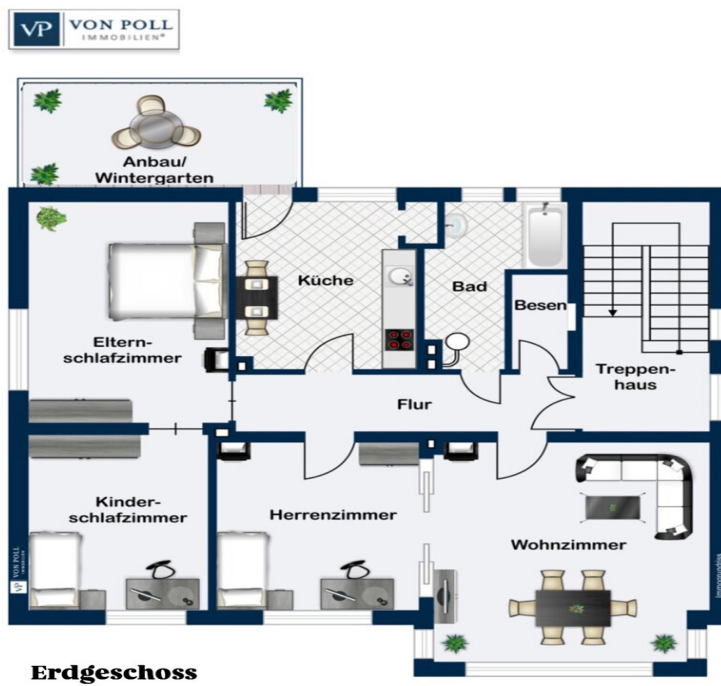

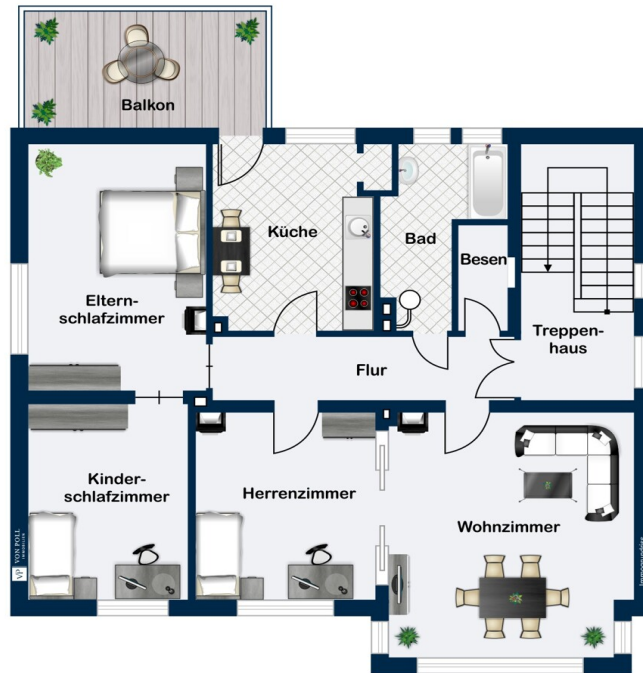

1. Obergeschoss

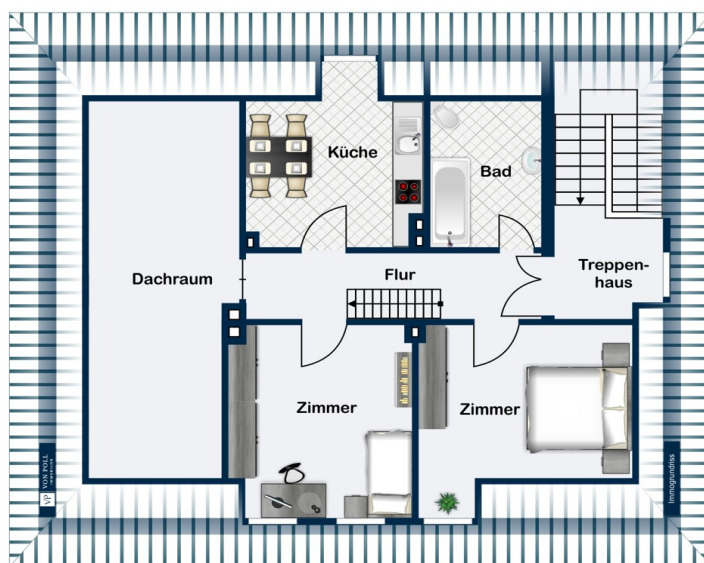

Dachgeschoss

Esta planta não é à escala. Os documentos foram-nos entregues pelo cliente. Por conseguinte, não podemos assumir qualquer responsabilidade pela exatidão das indicações.

Número da propriedade: 26055026 - 48161 Münster / Roxel

Uma primeira impressão

Zum Verkauf steht ein charmantes Dreifamilienhaus aus dem Baujahr 1938 auf einem ca. 750 m² großen Grundstück mit optimaler Südausrichtung. Die Liegenschaft überzeugt durch ihre ruhige Lage sowie das vielseitige Entwicklungspotenzial – ideal für Kapitalanleger, Projektentwickler oder Eigennutzer mit Weitblick.

Der aktuelle Bestand umfasst drei vermietete Wohneinheiten:

zwei Wohnungen mit jeweils ca. 100 m² Wohnfläche

eine weitere Einheit im Dachgeschoss mit ca. 40 m²

(Die Grundrisse basieren auf Bestandsplänen älteren Datums. Abweichungen zwischen den dargestellten Grundrissen und dem tatsächlichen Ist-Zustand sind daher möglich)

Die bestehenden Mietverhältnisse bieten eine sofortige Einnahmehasis, während gleichzeitig verschiedene strategische Optionen zur Wertsteigerung offenstehen.

Aktuelle Kaltmiete liegt bei 19.400 p.a.

Das Gebäude befindet sich in einem sanierungsbedürftigen Zustand, eröffnet jedoch attraktive Perspektiven für eine Neuausrichtung. Für die zukünftige Nutzung stehen insbesondere drei interessante Szenarien zur Verfügung:

1. Sanierung des Bestandsgebäudes zur Erhaltung der bestehenden Struktur
2. Sanierung mit Erweiterung durch einen zusätzlichen Anbau von ca. 200 m² Wohnfläche
3. Kompletter Neubau mit einer potenziellen Gesamtwohnfläche von bis zu ca. 500 m²

Für alle drei Varianten liegen bereits fundierte Kalkulationen vor, die wir Ihnen gerne im Detail vorstellen. Darüber hinaus beraten wir Sie umfassend zu möglichen Fördermitteln und finanziellen Unterstützungsprogrammen.

Der im Energieausweis angegebene Energiewert basiert auf standardisierten Berechnungen und berücksichtigt nicht das tatsächliche Nutzungsverhalten der Bewohner.

Anhand der realen Verbrauchsdaten der letzten Jahre zeigt sich jedoch ein deutlich besserer Wert: Der tatsächliche Energieverbrauch der Immobilie liegt bei nur 116,48 kWh/(m²·a).

Die entsprechenden Jahresabrechnungen liegen vor und können bei Interesse eingesehen werden.

Dieses Objekt bietet eine seltene Gelegenheit, Bestand und Entwicklungspotenzial in

attraktiver Lage zu kombinieren und individuell zu gestalten.

Wichtig ist außerdem zu erwähnen, dass der tatsächliche Energieverbrauch deutlich unter dem im Energieausweis angegebenen Wert liegt. Eine entsprechende Abrechnung als Nachweis liegt vor.

Für weitere Informationen oder zur Vereinbarung eines Besichtigungstermins stehen wir Ihnen jederzeit gerne zur Verfügung.

Número da propriedade: 26055026 - 48161 Münster / Roxel

Tudo sobre a localização

Die Immobilie befindet sich in attraktiver Lage im westlichen Stadtgebiet von Münster, im beliebten Ortsteil Roxel. Die Havixbecker Straße verbindet eine gute Erreichbarkeit mit einem angenehmen, gewachsenen Wohnumfeld.

Roxel zeichnet sich durch seinen dörflichen Charakter in Kombination mit einer sehr guten Anbindung an die Münsteraner Innenstadt aus. Einkaufsmöglichkeiten des täglichen Bedarfs, Ärzte, Apotheken, Schulen und Kindergärten sind im Ort vorhanden und in wenigen Minuten erreichbar. Auch gastronomische Angebote sowie Freizeit- und Sportmöglichkeiten befinden sich in unmittelbarer Umgebung.

Die Anbindung an den öffentlichen Nahverkehr ist sehr gut: Mehrere Buslinien sorgen für eine schnelle Verbindung in die Innenstadt von Münster sowie in die umliegenden Stadtteile. Mit dem Auto ist das Zentrum von Münster in ca. 10–15 Minuten erreichbar. Zudem besteht eine gute Anbindung an die Autobahn A1, wodurch auch überregionale Ziele bequem zu erreichen sind.

Besonders hervorzuheben ist die naturnahe Umgebung: Zahlreiche Grünflächen, Felder und Naherholungsgebiete bieten einen hohen Freizeit- und Erholungswert. Die südliche Ausrichtung des Grundstücks sorgt zudem für optimale Lichtverhältnisse und unterstreicht die Wohnqualität zusätzlich.

Darüber hinaus profitiert der Standort von der guten Erreichbarkeit des Universitätsklinikum Münster sowie der naturwissenschaftlichen Institute und Einrichtungen der Universität Münster. Dadurch ist die Lage insbesondere auch für Mitarbeiter, Studierende und wissenschaftliches Personal attraktiv.

Insgesamt handelt es sich um eine gefragte Wohnlage, die sowohl bei Mietern als auch bei Eigentümern sehr beliebt ist und langfristig stabile Nachfrage verspricht.

Número da propriedade: 26055026 - 48161 Münster / Roxel

Pessoa de contacto

Para mais informações, queira contactar a sua pessoa de contacto:

Sven Dziabel

Alter Steinweg 34, 48143 Münster

Tel.: +49 251 - 39 77 65 0

E-Mail: muenster@von-poll.com

Para o aviso de isenção de responsabilidade da von Poll Immobilien GmbH

www.von-poll.com