

Egelsbach

Zeitlose Eleganz trifft Top-Lage – Exklusives Wohnen in Egelsbach

Número da propriedade: 24004050



PREÇO DE COMPRA: 1.099.000 EUR • ÁREA: ca. 216,07 m² • QUARTOS: 6 • ÁREA DO TERRENO: 468 m²

Número da propriedade: 24004050 - 63329 Egelsbach

- **Numa vista geral**
- **O imóvel**
- **Dados energéticos**
- **Uma primeira impressão**
- **Detalhes do equipamento**
- **Tudo sobre a localização**
- **Outras informações**
- **Pessoa de contacto**

Número da propriedade: 24004050 - 63329 Egelsbach

Numa vista geral

Número da propriedade	24004050	Preço de compra	1.099.000 EUR
Área	ca. 216,07 m ²	Natureza	Casa unifamiliar / Moradia
Quartos	6	Comissão para arrendatários	Käuferprovision beträgt 3,57 % (inkl. MwSt.) des beurkundeten Kaufpreises.
Quartos	4	Tipo de construção	Sólido
Casas de banho	3	Móveis	Terraço, WC de hóspedes, Lareira, Jardim / uso partilhado, Cozinha embutida
Ano de construção	2011		
Tipo de estacionamento	2 x Lugar de estacionamento ao ar livre		

Número da propriedade: 24004050 - 63329 Egelsbach

Dados energéticos

Sistemas de aquecimento	Aquecimento por chão radiante	Certificado Energético	Certificado de consumo de energia
Fonte de Energia	Eletricidade	Consumo final de energia	66.40 kWh/m²a
Certificado Energético válido até	17.03.2035	Classificação energética	B
Aquecimento	Bomba de calor ar-água	Ano de construção de acordo com o certificado energético	2011

Número da propriedade: 24004050 - 63329 Egelsbach

O imóvel



Número da propriedade: 24004050 - 63329 Egelsbach

O imóvel



Número da propriedade: 24004050 - 63329 Egelsbach

O imóvel

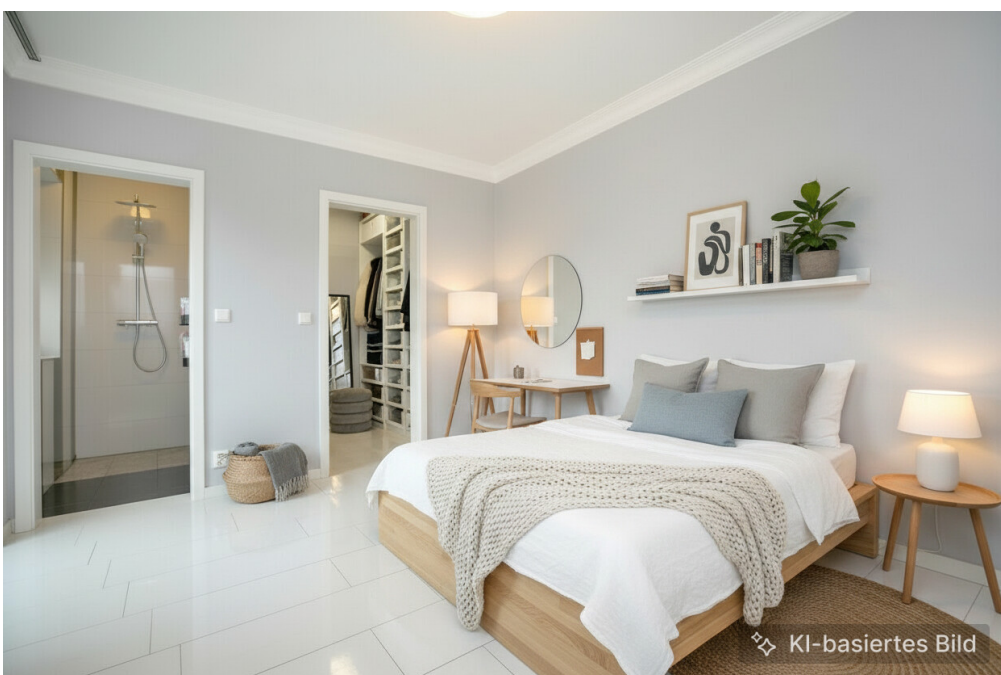

Número da propriedade: 24004050 - 63329 Egelsbach

O imóvel



Número da propriedade: 24004050 - 63329 Egelsbach

O imóvel



Número da propriedade: 24004050 - 63329 Egelsbach

O imóvel



Número da propriedade: 24004050 - 63329 Egelsbach

O imóvel



KI-basiertes Bild

Número da propriedade: 24004050 - 63329 Egelsbach

O imóvel



Número da propriedade: 24004050 - 63329 Egelsbach

O imóvel

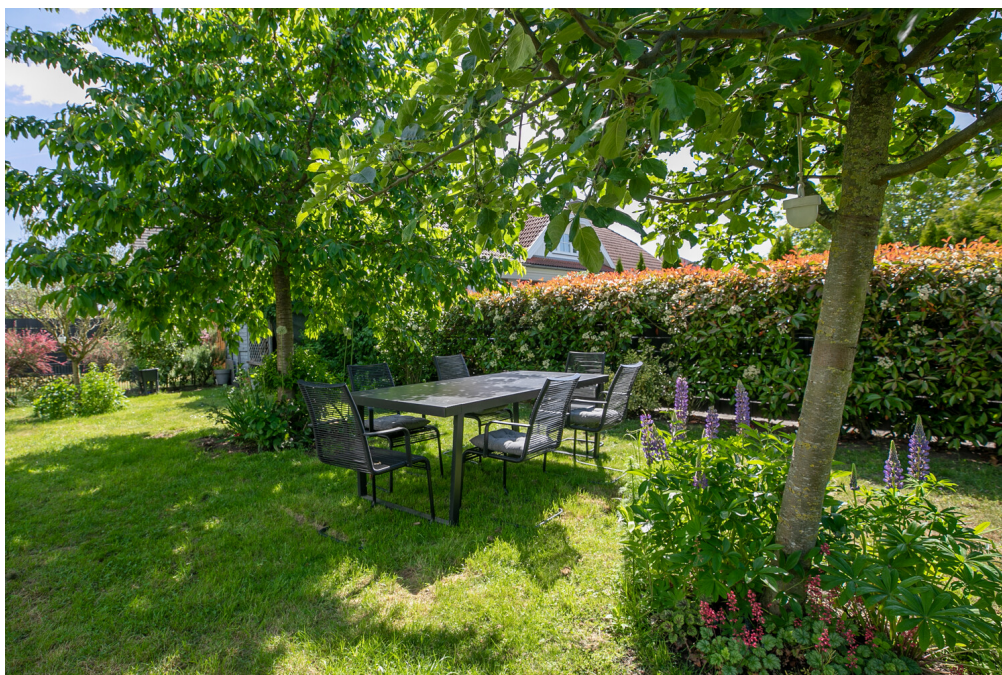

Número da propriedade: 24004050 - 63329 Egelsbach

O imóvel

FÜR SIE IN DEN BESTEN LAGEN



Gern informieren wir
Sie persönlich über weitere
Details zur Immobilie.

Vereinbaren Sie einen
Besichtigungstermin:

T.: 06103 - 48 62 90

www.von-poll.com

Número da propriedade: 24004050 - 63329 Egelsbach

Uma primeira impressão

Dieses 2011 erbaute Einfamilienhaus besticht durch eine hochwertige Ausstattung und ein großzügiges Raumangebot - ideal für Familien, die Wert auf Stil und Komfort legen. Bereits der Eingangsbereich empfängt Sie mit einer harmonischen Atmosphäre und eröffnet einen ersten Blick auf die großzügige Gestaltung des Hauses bis hin zum Garten.

Die großzügige Wohnküche ist perfekt auf das Familienleben abgestimmt und bietet ausreichend Platz für ein gemütliches Frühstück oder gemeinsame Kochabende. Der Essbereich lädt zu geselligen Runden und stilvollen Dinnerabenden ein, denn auch große Esstische finden hier problemlos Platz.

Ein echtes Highlight ist der beeindruckende Wohnbereich: Mit seiner offenen Decke vermittelt er ein Gefühl von Weite und Freiheit und schafft eine unverwechselbare Atmosphäre. Die Offenheit und der besondere Charme dieses Raumes machen ihn zum Herzstück des Hauses.

Im Erdgeschoss befindet sich außerdem ein separates Gästezimmer mit eigenem Duschbad - ideal für Besucher oder als Rückzugsort für Familienmitglieder.

Im Obergeschoss befinden sich drei Schlafzimmer, eines davon das Elternschlafzimmer mit Bad en suite und angrenzender Ankleide. Ein weiteres großes Bad bietet Komfort und luxuriöse Ausstattung.

Das Dachgeschoss wurde nachträglich ausgebaut und ist durch seinen offenen Studiocharakter besonders wandelbar: Ob als Elternschlafzimmer, Arbeits- oder Gästebereich - hier sind der Fantasie keine Grenzen gesetzt.

Ein wohnlich ausgebauter Raum im Untergeschoss eröffnet mit seinen ca. 40 m² vielfältige Nutzungsmöglichkeiten. Ungestörtes Arbeiten ist hier ebenso möglich wie ein Spielbereich für die Kinder, in dem die Legoburg auch mal länger stehen bleiben darf.

Moderne Technik rundet das Angebot ab: Eine effiziente Luftwärmepumpe sorgt für eine zeitgemäße Energiebilanz und Zukunftssicherheit in Sachen Heiztechnik.

Ein Haus, das keine Wünsche offen lässt und in dem sich die ganze Familie entfalten kann - in einer der begehrtesten Wohnlagen von Egelsbach!

Número da propriedade: 24004050 - 63329 Egelsbach

Detalhes do equipamento

- glänzende Feinsteinzeugfliesen
- Granittreppen
- bodentiefe Fenster
- Einbauküche
- Kamin
- drei Bäder
- Galerie
- ausgebauter Dachboden
- Terrasse
- zwei KFZ-Stellplätze

Número da propriedade: 24004050 - 63329 Egelsbach

Tudo sobre a localização

Egelsbach liegt sehr verkehrsgünstig und verfügt über einen direkten Autobahnanschluss zur A 661. Im nahe gelegenen Ortskern von Egelsbach gibt es Einkaufsmöglichkeiten für den täglichen Bedarf, Restaurants und Cafés. Kindergärten, Schulen und diverse Freizeitmöglichkeiten befinden sich ebenfalls in unmittelbarer Nähe.

Von der zentralen Lage im Rhein-Main-Gebiet und der guten Verkehrsanbindung profitiert die Gemeinde. Sie ist über die Trasse Main-Neckar-Eisenbahn auf dem Abschnitt Frankfurt–Darmstadt an das Netz der S-Bahn Rhein-Main angeschlossen. Direkt an der Bundesautobahn A661 und der Bundesautobahn A5 gelegen, ist der Flughafen Frankfurt mit dem Frankfurter Kreuz in kurzer Zeit zu erreichen.

Número da propriedade: 24004050 - 63329 Egelsbach

Outras informações

Unser Service für Sie als Eigentümer: Wir bewerten gern kostenfrei Ihre Immobilie entsprechend dem aktuellen Marktwert, entwickeln eine Ihrem Objekt angepasste Verkaufsstrategie und stehen Ihnen bis zum erfolgreichen Verkauf zur Verfügung. VON POLL IMMOBILIEN steht als Maklerunternehmen mit seinen Mitarbeitern und Kollegen für die Werte Seriosität, Zuverlässigkeit und Diskretion. Unser bundesweites und internationales Netzwerk ermöglicht es uns, Verkäufer bzw. Vermieter und Interessenten bestmöglich zusammenzuführen. Wir können Ihnen bereits in den ersten Gesprächen mitteilen, wie viele vorgemerkte Suchinteressenten wir haben. Kommen Sie einfach bei uns vorbei, rufen Sie uns an oder senden Sie uns eine E-Mail – wir freuen uns, Sie kennen zu lernen.

Wir weisen darauf hin, dass die von uns weitergegebenen Objektinformationen, Unterlagen, Pläne etc. vom Veräußerer bzw. Vermieter stammen. Eine Haftung für die Richtigkeit oder Vollständigkeit der Angaben übernehmen wir daher nicht. Es obliegt daher unseren Kunden, die darin enthaltenen Objektinformationen und Angaben auf ihre Richtigkeit hin zu überprüfen.

Im Fall des Kaufs/Anmietung der Immobilie, hat der Käufer/Mieter die ortsübliche Provision an die von Poll Immobilien GmbH zu zahlen. Die Provision ist mit Wirksamwerden des Hauptvertrages fällig.

Número da propriedade: 24004050 - 63329 Egelsbach

Pessoa de contacto

Para mais informações, queira contactar a sua pessoa de contacto:

Claudia Breforth & Sabrina Trippel

Fahrgasse 41, 63303 Dreieich
Tel.: +49 6103 - 48 629 0
E-Mail: dreieich@von-poll.com

Para o aviso de isenção de responsabilidade da von Poll Immobilien GmbH

www.von-poll.com