

Bad Vilbel - Dortelweil

# Für zwei Jahre - Moderne Doppelhaushälfte in ehemaliger Hofreite

*Número da propriedade: 26008013*



[www.von-poll.com](http://www.von-poll.com)

**PREÇO DO ALUGUEL: 2.900 EUR • ÁREA: ca. 177 m<sup>2</sup> • QUARTOS: 5 • ÁREA DO TERRENO: 350 m<sup>2</sup>**

**Número da propriedade: 26008013 - 61118 Bad Vilbel - Dortelweil**

- Numa vista geral**
- O imóvel**
- Dados energéticos**
- Plantas dos pisos**
- Uma primeira impressão**
- Detalhes do equipamento**
- Tudo sobre a localização**
- Outras informações**
- Pessoa de contacto**

**Número da propriedade: 26008013 - 61118 Bad Vilbel - Dortelweil**

## Numa vista geral

Número da propriedade	26008013	Preço do aluguel	2.900 EUR
Área	ca. 177 m <sup>2</sup>	Custos adicionais	350 EUR
Forma do telhado	Telhado de sela	Natureza	Casa em banda
Quartos	5	Tipo de construção	Sólido
Quartos	4	Móveis	Terraço, WC de hóspedes, Jardim / uso partilhado, Cozinha embutida
Ano de construção	2002		
Tipo de estacionamento	2 x Parque de estacionamento subterrâneo		

Número da propriedade: 26008013 - 61118 Bad Vilbel - Dortelweil

## Dados energéticos

Sistemas de aquecimento	Aquecimento por chão radiante	Certificado Energético	Certificado de consumo de energia
Fonte de Energia	Gás	Consumo final de energia	75.90 kWh/m²a
Certificado Energético válido até	02.04.2036	Classificação energética	C
Aquecimento	Geotérmico	Ano de construção de acordo com o certificado energético	2002

Número da propriedade: 26008013 - 61118 Bad Vilbel - Dortelweil

## O imóvel



Número da propriedade: 26008013 - 61118 Bad Vilbel - Dortelweil

## O imóvel



Número da propriedade: 26008013 - 61118 Bad Vilbel - Dortelweil

## O imóvel



Número da propriedade: 26008013 - 61118 Bad Vilbel - Dortelweil

## O imóvel



Número da propriedade: 26008013 - 61118 Bad Vilbel - Dortelweil

## O imóvel



Número da propriedade: 26008013 - 61118 Bad Vilbel - Dortelweil

## O imóvel



Número da propriedade: 26008013 - 61118 Bad Vilbel - Dortelweil

## O imóvel



Número da propriedade: 26008013 - 61118 Bad Vilbel - Dortelweil

## Plantas dos pisos

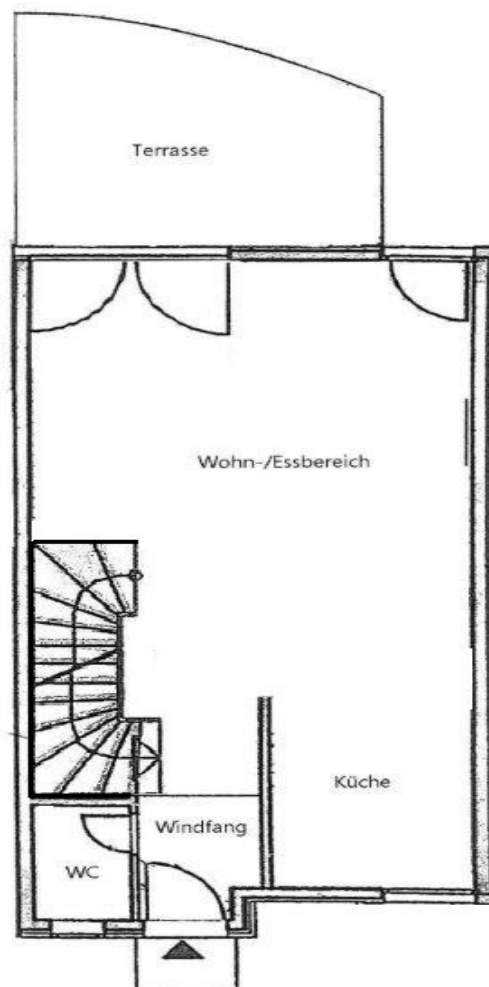

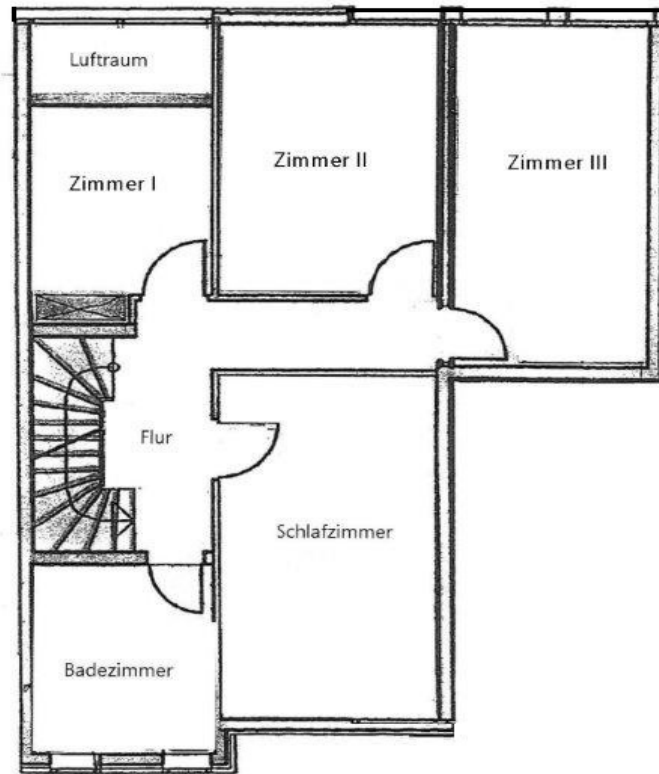

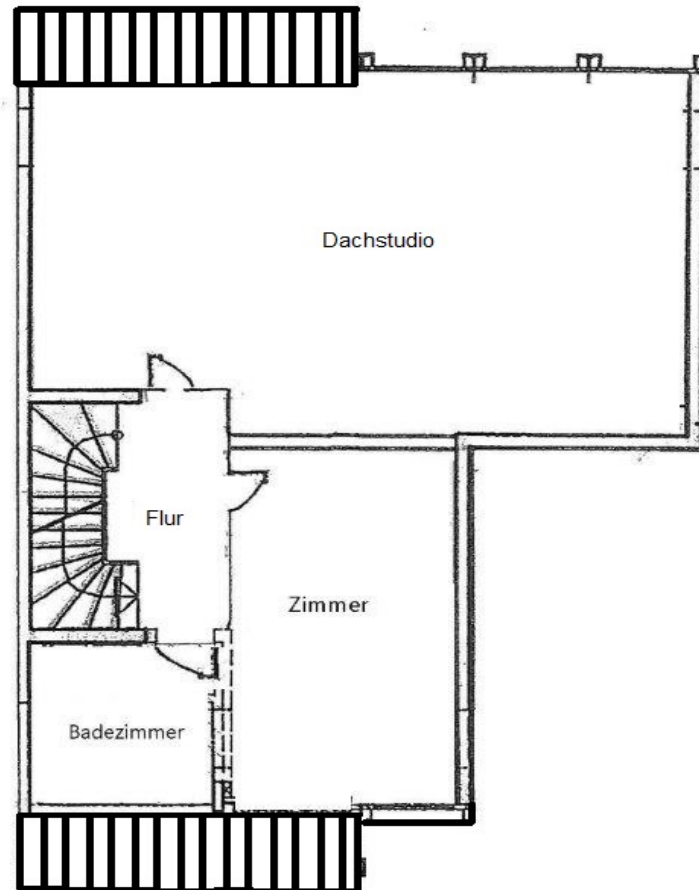

Esta planta não é à escala. Os documentos foram-nos entregues pelo cliente. Por conseguinte, não podemos assumir qualquer responsabilidade pela exatidão das indicações.

**Número da propriedade: 26008013 - 61118 Bad Vilbel - Dortelweil**

## Uma primeira impressão

Dieses moderne Reihenhaus liegt in einem gepflegten Wohnensemble einer ehemaligen Hofreite, im historischen Ortskern von Dortelweil, unweit des Golfclubs. Über einen schön angelegten, privaten Hof gelangt man zu der ansprechenden Immobilie.

Das großzügige Haus mit sechs Zimmern präsentiert sich hell und modern. Vom Entrée aus gelangt man in den großzügigen Wohn-/Essbereich mit offener Einbauküche sowie Zugang auf die Terrasse sowie in den kleinen, schön eingewachsenen Garten. Hier bietet sich in den Sommermonaten ein idyllischer Platz für die ganze Familie, um die Ruhe und Privatsphäre in einem charmanten, gewachsenen Umfeld zu genießen.

Drei Schlafzimmer und ein Büro mit Luftraum befinden sich im 1. Obergeschoss. Von dem Zimmer hat man schöne Blicke auf den alten Ortskern mit Kirchturm. Im Dachgeschoss befindet sich ein großes Studio mit großflächigen Dachatelierfenster sowie eine Arbeitsgalerie.

Zwei Tiefgaragenstellplätze sind im Mietpreis bereits enthalten.  
Die moderne Immobilie wird für zwei Jahre vermietet.

Ein attraktives, modernes Haus für die große Familie, ganz in der Nähe der Europäischen Schule, der beliebten Nidda und des Tennisclubs.

Energieausweis liegt bei Anzeigenerstellung noch nicht vor.

**Número da propriedade: 26008013 - 61118 Bad Vilbel - Dortelweil**

## **Detalhes do equipamento**

- Bodentiefe Fenster
- Elektrische Jalousien
- Parkettboden
- Einbauküche
- Dachstudio
- Kellerraum
- Waschküche
- Garten
- Zwei Tiefgaragenstellplätze

**Número da propriedade: 26008013 - 61118 Bad Vilbel - Dortelweil**

## Tudo sobre a localização

Bad Vilbel liegt im südlichen Zipfel der Wetterau, direkt an der nördlichen Stadtgrenze von Frankfurt am Main. Die Stadt ist bekannt für ihre Heilquellen, die Burgfestspiele und als Sitz namhafter Unternehmen (z. B. Hassia, STADA). Mit über 37.000 Einwohnern bietet sie eine hohe Lebensqualität zwischen Urbanität und Natur (Nidda-Auen, Stadtwald).

### Verkehrsverbindungen

Die Stadt gilt als verkehrstechnisch exzellent erschlossen, sowohl für Pendler als auch für Fernreisende.

**Straßennetz: \* B3:** Die vierspurig ausgebaute Bundesstraße fungiert als Lebensader und bietet eine direkte, ampelfreie Anbindung nach Frankfurt (ca. 10–15 Min. bis zur Innenstadt).

**Autobahnen:** Die A661 (Anschlussstelle Bad Vilbel/Frankfurt-Preungesheim) ist in wenigen Minuten erreichbar. Über das nahegelegene Bad Homburger Kreuz besteht Anschluss an die A5 (Richtung Kassel/Basel).

### Öffentlicher Nahverkehr (ÖPNV):

**S-Bahn:** Die Linie S6 verbindet Bad Vilbel im 15-Minuten-Takt mit Frankfurt (Hauptwache/Konstablerwache) und Friedberg.

**Regionalbahnen:** Die Linien RB34 (Niddertalbahn), RE30 und RB40/41 halten am Bahnhof Bad Vilbel.

**Lokalbusse:** Der „Vilbus“ bedient mit fünf Linien alle Stadtteile. Zudem gibt es direkte Busverbindungen (z. B. Linie 30) nach Frankfurt-Bornheim.

### Entfernungen zu wichtigen Orten

Richtwerte für Fahrtzeiten mit dem PKW bei normaler Verkehrslage.

ZielortEntfernung (ca.)Fahrzeit (Auto)ÖPNV (S-Bahn/Bahn)

Frankfurt Innenstadt (Hauptwache)12 km15–20 Min.20 Min.

Frankfurt Hauptbahnhof15 km20–25 Min.23 Min.

Flughafen Frankfurt (FRA)25 km25–30 Min.ca. 45 Min. (1 Umstieg)

Friedberg (Hessen)16 km15 Min.15 Min.

**Bad Homburg v. d. Höhe** 12 km 15 Min. ca. 35 Min.

**Offenbach am Main** 16 km 20 Min. ca. 40 Min.

**Versorgung & Bildung**

**Schulen**

**Bad Vilbel verfügt über eine überdurchschnittliche Schullandschaft, die alle Zweige abdeckt:**

**Grundschulen:** Stadtschule (Kernstadt/Gronau), Saalburgschule, Ernst-Reuter-Schule (Heilsberg), Regenbogenschule (Dortelweil).

**Weiterführende Schulen:** \* Georg-Büchner-Gymnasium (eines der größten Gymnasien Hessens).

**John-F.-Kennedy-Schule (Haupt- und Realschule).**

**Privatschulen:** Die Europäische Schule Rhein-Main (ESRM) in Dortelweil zieht viele internationale Familien an.

**Einkaufsmöglichkeiten**

**Innenstadt / Neue Mitte:** Moderne Einkaufsmeile entlang der Frankfurter Straße mit Einzelhandel, Cafés und der markanten Brückenmediathek.

**Dortelweil (Brunnen Center):** Ein großes Fachmarktzentrum für den täglichen Bedarf (Supermärkte, Drogerien, Bekleidung).

**Märkte:** Regelmäßige Wochenmärkte auf dem Marktplatz bieten regionale Produkte.

**Ärzte & Gesundheit**

**Medizinische Versorgung:** In der Kernstadt und in Dortelweil gibt es eine sehr hohe Dichte an Fachärzten aller Fachrichtungen.

**Gesundheitszentrum:** Zahlreiche Praxen sind in modernen Ärztehäusern konzentriert.

**Kliniken:** Spezialkliniken für Kuren und Rehabilitation vor Ort; die großen Krankenhäuser in Frankfurt und die Uni-Klinik sind in ca. 20 Minuten erreichbar.

**Número da propriedade: 26008013 - 61118 Bad Vilbel - Dortelweil**

## **Outras informações**

**HAFTUNG:** Wir weisen darauf hin, dass die von uns weitergegebenen Objektinformationen, Unterlagen, Pläne etc. vom Verkäufer bzw. Vermieter stammen. Eine Haftung für die Richtigkeit oder Vollständigkeit der Angaben übernehmen wir daher nicht. Es obliegt daher unseren Kunden, die darin enthaltenen Objektinformationen und Angaben auf ihre Richtigkeit hin zu überprüfen. Alle Immobilienangebote sind freibleibend und vorbehaltlich Irrtümer, Zwischenverkauf- und Vermietung oder sonstiger Zwischenverwertung.

**UNSER SERVICE FÜR SIE ALS EIGENTÜMER:**

Planen Sie den Verkauf oder die Vermietung Ihrer Immobilie, so ist es für Sie wichtig, deren Marktwert zu kennen. Lassen Sie kostenfrei und unverbindlich den aktuellen Wert Ihrer Immobilie professionell durch einen unserer Immobilienspezialisten einschätzen. Unser bundesweites und internationales Netzwerk ermöglicht es uns, Verkäufer bzw. Vermieter und Interessenten bestmöglich zusammenzuführen..

**Número da propriedade: 26008013 - 61118 Bad Vilbel - Dortelweil**

## **Pessoa de contacto**

**Para mais informações, queira contactar a sua pessoa de contacto:**

**Manfred Janda**

---

**Frankfurter Straße 21, 61118 Bad Vilbel**

**Tel.: +49 6101 - 98 94 72 0**

**E-Mail: [bad.vilbel@von-poll.com](mailto:bad.vilbel@von-poll.com)**

*Para o aviso de isenção de responsabilidade da von Poll Immobilien GmbH*

---

**[www.von-poll.com](http://www.von-poll.com)**