

Berlin - Mitte

# Charmante Maisonettewohnung nahe Regierungsviertel (Vermietet)

*Número da propriedade: 25136016*



[www.von-poll.com](http://www.von-poll.com)

**PREÇO DE COMPRA: 0 EUR • ÁREA: ca. 108 m<sup>2</sup> • QUARTOS: 4**

**Número da propriedade: 25136016 - 10117 Berlin - Mitte**

- Numa vista geral
- O imóvel
- Dados energéticos
- Plantas dos pisos
- Uma primeira impressão
- Tudo sobre a localização
- Pessoa de contacto

Número da propriedade: 25136016 - 10117 Berlin - Mitte

## Numa vista geral

Número da propriedade	25136016	Preço de compra	Sob consulta
Área	ca. 108 m <sup>2</sup>	Comissão para arrendatários	Käuferprovision beträgt 3,57 % (inkl. MwSt.) des beurkundeten Kaufpreises
Piso	5		
Quartos	4		
Quartos	3	Modernização / Reciclagem	2020
Casas de banho	2	Móveis	WC de hóspedes, Cozinha embutida, Varanda
Ano de construção	1900		

Número da propriedade: 25136016 - 10117 Berlin - Mitte

## Dados energéticos

Sistemas de aquecimento	Aquecimento central	Certificado Energético	Certificado de consumo de energia
Fonte de Energia	Gás	Consumo final de energia	107.61 kWh/m <sup>2</sup> a
Certificado Energético válido até	17.04.2028	Classificação energética	D
Aquecimento	Gás	Ano de construção de acordo com o certificado energético	1900

Número da propriedade: 25136016 - 10117 Berlin - Mitte

## O imóvel



Número da propriedade: 25136016 - 10117 Berlin - Mitte

## O imóvel



Número da propriedade: 25136016 - 10117 Berlin - Mitte

## O imóvel

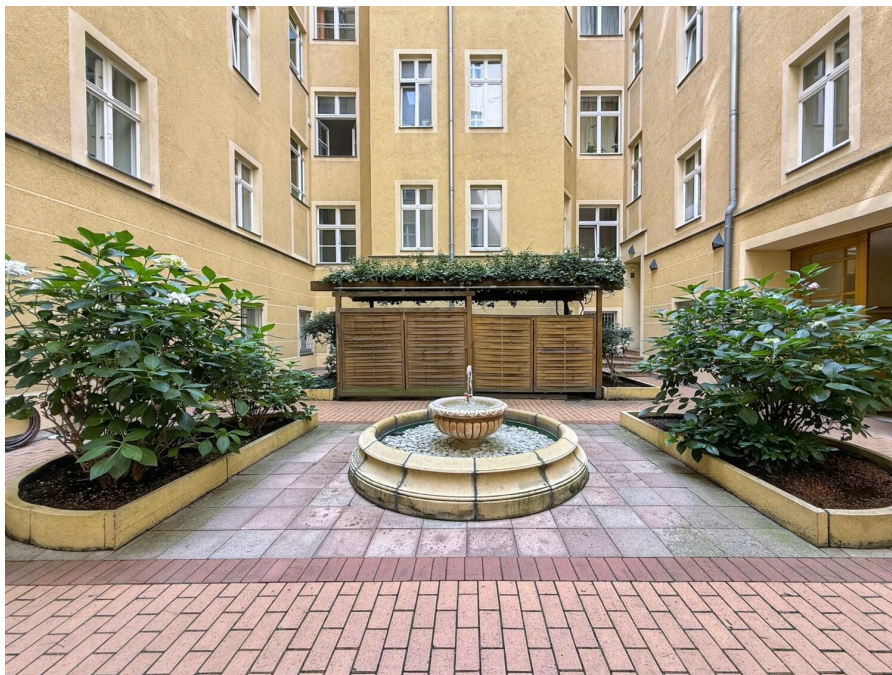

FÜR SIE IN DEN BESTEN LAGEN



***Ihre* Immobilie, unser Schaufenster -  
Professionelle Bewertung durch VON POLL IMMOBILIEN.**

Mitte | Französische Straße 14 | 10117 Berlin | berlin.mitte@von-poll.com | 030 - 20 63 39 92 0

Número da propriedade: 25136016 - 10117 Berlin - Mitte

# Plantas dos pisos

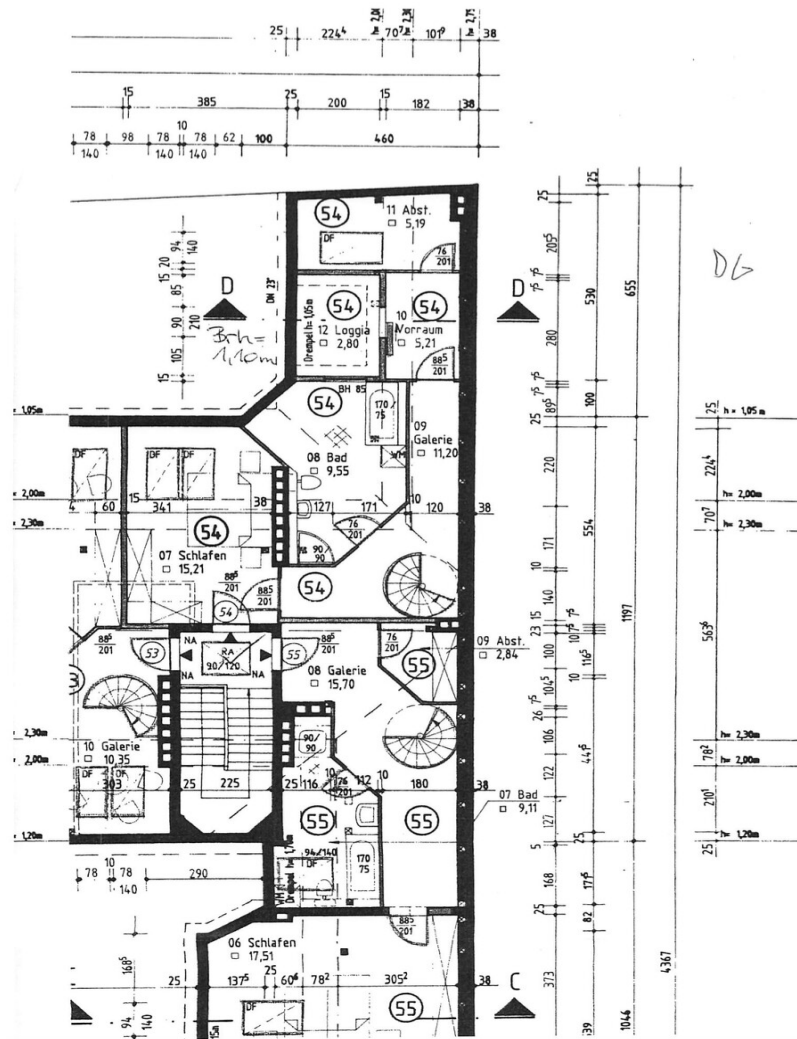



**Número da propriedade: 25136016 - 10117 Berlin - Mitte**

## Uma primeira impressão

Diese exklusive Maisonettewohnung vereint den besonderen Charme eines klassischen Altbaus mit den Vorzügen modernen Wohnkomforts. Auf ca. 108 m<sup>2</sup> Wohnfläche entfalten sich vier Zimmer, drei Schlafzimmer und zwei Bäder, eine ideale Kombination für Paare oder Familien, die Raum, Atmosphäre und ein stilvolles Ambiente zu schätzen wissen.

Schon beim Betreten fällt der unverwechselbare Altbau-Charakter ins Auge: hohe Decken, lichtdurchflutete Räume und ein schöner, durchdachter Schnitt, der der Wohnung eine besondere Großzügigkeit verleiht. Die klare Gliederung schafft ein harmonisches Zusammenspiel von Offenheit und Rückzugsmöglichkeiten, wodurch sich eine wohltuende Wohnatmosphäre ergibt.

Die drei Schlafzimmer sind so angelegt, dass sie unterschiedliche Lebensentwürfe zulassen – ob als Kinderzimmer, Arbeitsbereich oder Gästezimmer. Zwei elegant ausgestattete Badezimmer unterstreichen den modernen Komfort, der sich perfekt mit der klassischen Architektur verbindet. Der Balkon eröffnet wertvollen Freiraum im Außenbereich und lädt zu entspannten Momenten ein – sei es am Morgen in der Sonne oder am Abend bei einem Glas Wein.

Die Maisonette-Bauweise vermittelt das Gefühl, in einem eigenen Haus zu leben. Die klar voneinander getrennten Wohn- und Schlafebenen schenken Struktur und Privatsphäre, während die offene Verbindung beider Etagen architektonische Raffinesse erkennen lässt.

Mit ihren großzügigen Räumen, dem lichtdurchfluteten Charakter und der einzigartigen Verbindung aus Altbau-Charme und moderner Ausstattung stellt diese Wohnung ein seltenes Angebot für stilvolles Wohnen dar.

(Die wohnung ist vermietet)

**Número da propriedade: 25136016 - 10117 Berlin - Mitte**

## Tudo sobre a localização

Die Wohnung befindet sich in einer der begehrtesten Lagen Berlins, eingebettet in das Herz von Mitte und umgeben von geschichtsträchtiger Architektur, kulturellen Highlights und einer urbanen Vielfalt, die ihresgleichen sucht. In wenigen Schritten erreicht man den S- und U-Bahnhof Friedrichstraße, der durch zahlreiche S-Bahnlinien, die U6, Regional- und Fernzüge sowie diverse Bus- und Straßenbahnverbindungen eine exzellente Anbindung in alle Teile der Stadt und darüber hinaus garantiert. Auch der Berliner Hauptbahnhof ist nur wenige Minuten entfernt und ermöglicht eine direkte Verbindung in die Metropolregion und zu internationalen Zielen.

Die unmittelbare Umgebung lädt zu einem Leben zwischen Kultur, Kulinarik und Geschichte ein. Das Deutsche Theater, das Berliner Ensemble und der Friedrichstadt-Palast befinden sich nur einen kurzen Spaziergang entfernt. Auch die berühmte Museumsinsel mit ihren weltberühmten Sammlungen sowie das Bode-Museum sind bequem zu Fuß erreichbar. Wer es grüner mag, findet mit der Spree und ihren Uferpromenaden idyllische Plätze zum Flanieren, Joggen oder Verweilen am Wasser.

Ebenfalls nur wenige Minuten entfernt liegen der Gendarmenmarkt und der Boulevard Unter den Linden, der mit seinen repräsentativen Bauten, Cafés und Restaurants zum Verweilen einlädt. Für den täglichen Bedarf stehen zahlreiche Einkaufsmöglichkeiten, Supermärkte, Bäckereien und Boutiquen in fußläufiger Distanz zur Verfügung. Auch Schulen, Kitas und Ärzte sind in der direkten Umgebung ansässig und unterstreichen die Familienfreundlichkeit der Lage.

Diese zentrale, zugleich ruhige und historisch geprägte Wohnlage vereint die Vorzüge eines kosmopolitischen Stadtteils mit hoher Lebensqualität und

ausgezeichneter Infrastruktur. Hier lebt man mitten im Herzen Berlins – und dennoch mit einem besonderen Gefühl von Rückzug und Wohnkomfort.

**Número da propriedade: 25136016 - 10117 Berlin - Mitte**

## Pessoa de contacto

Para mais informações, queira contactar a sua pessoa de contacto:

Nicole Pötter

---

Französische Straße 13, 10117 Berlin

Tel.: +49 30 - 20 63 39 92 0

E-Mail: [berlin.mitte@von-poll.com](mailto:berlin.mitte@von-poll.com)

*Para o aviso de isenção de responsabilidade da von Poll Immobilien GmbH*

---

[www.von-poll.com](http://www.von-poll.com)