

Velpke

# GROßZÜGIGES FAMILIENHAUS IN VELPKE MIT VOLLKELLER UND GARAGE

*Número da propriedade: 26123004*



[www.von-poll.com](http://www.von-poll.com)

**PREÇO DE COMPRA: 249.000 EUR • ÁREA: ca. 187 m<sup>2</sup> • QUARTOS: 7 • ÁREA DO TERRENO: 608 m<sup>2</sup>**

**Número da propriedade: 26123004 - 38458 Velpke**

- Numa vista geral
- O imóvel
- Dados energéticos
- Plantas dos pisos
- Uma primeira impressão
- Detalhes do equipamento
- Tudo sobre a localização
- Pessoa de contacto

**Número da propriedade: 26123004 - 38458 Velpke**

## Numa vista geral

Número da propriedade	26123004	Preço de compra	249.000 EUR
Área	ca. 187 m <sup>2</sup>	Natureza	Casa unifamiliar / Moradia
Quartos	7	Comissão para arrendatários	Käuferprovision beträgt 3,57 % (inkl. MwSt.) des beurkundeten Kaufpreises
Quartos	5	Tipo de construção	Madeira
Casas de banho	2	Móveis	Terraço, WC de hóspedes, Jardim / uso partilhado, Cozinha embutida, Varanda
Ano de construção	1977		
Tipo de estacionamento	2 x Lugar de estacionamento ao ar livre, 1 x Garagem		

Número da propriedade: 26123004 - 38458 Velpke

## Dados energéticos

Sistemas de aquecimento	Aquecimento central	Certificado Energético	Certificado de consumo de energia
Fonte de Energia	Gás	Consumo final de energia	56.90 kWh/m <sup>2</sup> a
Certificado Energético válido até	14.03.2036	Classificação energética	B
Aquecimento	Gás	Ano de construção de acordo com o certificado energético	1977

Número da propriedade: 26123004 - 38458 Velpke

## O imóvel



Número da propriedade: 26123004 - 38458 Velpke

## O imóvel



Número da propriedade: 26123004 - 38458 Velpke

## O imóvel

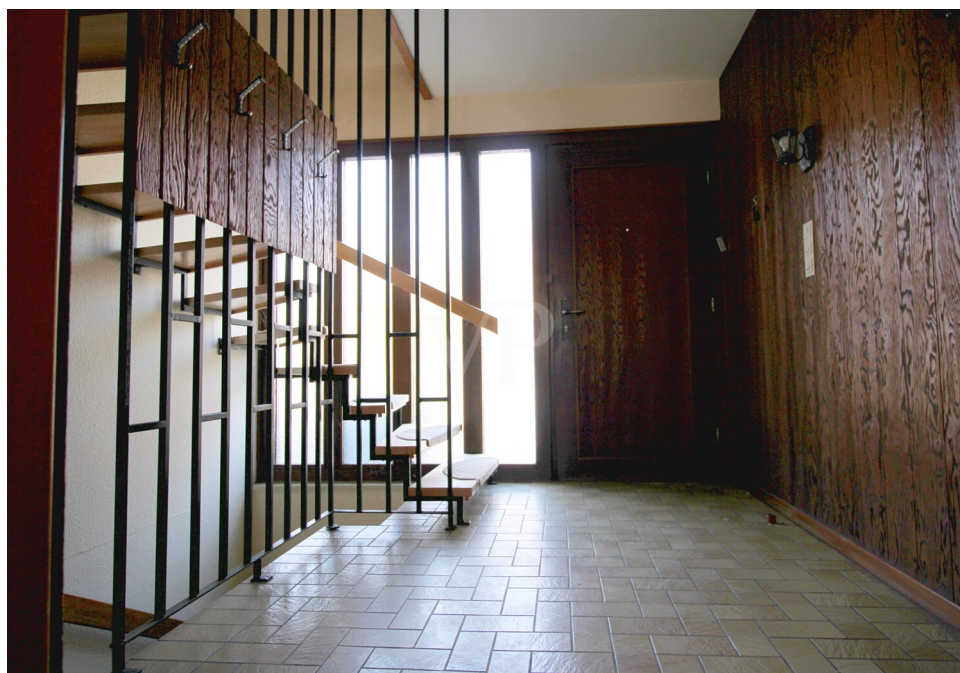

Número da propriedade: 26123004 - 38458 Velpke

## O imóvel

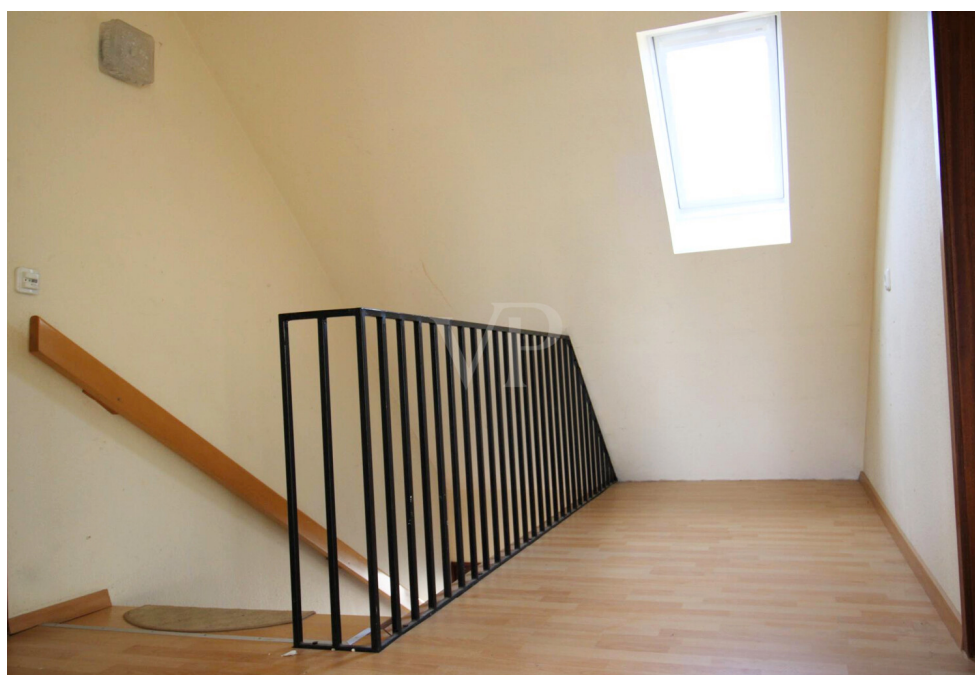

Número da propriedade: 26123004 - 38458 Velpke

## O imóvel



Número da propriedade: 26123004 - 38458 Velpke

## O imóvel



Número da propriedade: 26123004 - 38458 Velpke

## O imóvel



Número da propriedade: 26123004 - 38458 Velpke

## Plantas dos pisos



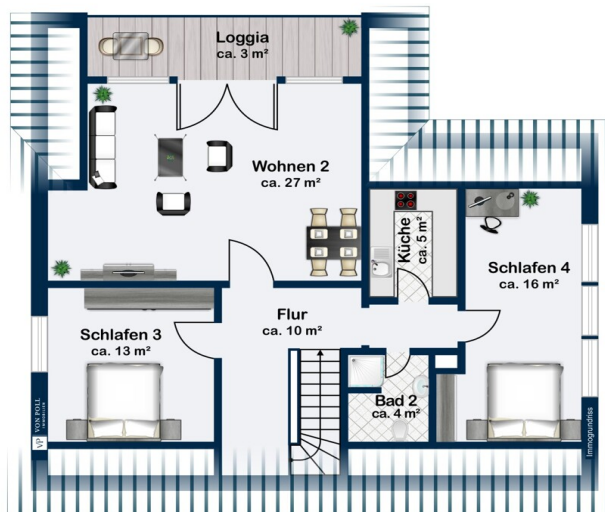

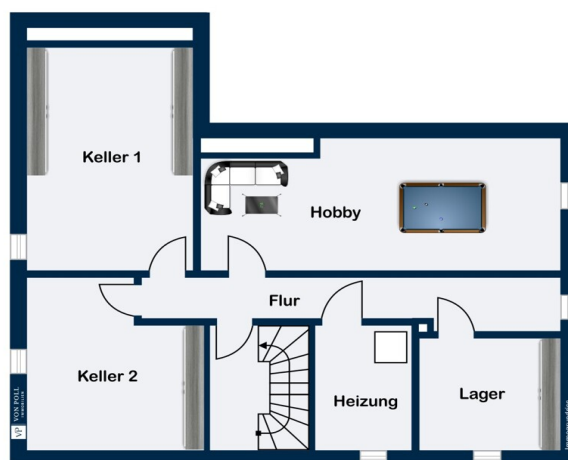

Esta planta não é à escala. Os documentos foram-nos entregues pelo cliente. Por conseguinte, não podemos assumir qualquer responsabilidade pela exatidão das indicações.

**Número da propriedade: 26123004 - 38458 Velpke**

## Uma primeira impressão

Herzlich willkommen in Ihrem neuen Zuhause!

Stellen Sie sich einen Ort vor, an dem Ruhe, Geborgenheit und Lebensqualität auf ganz natürliche Weise zusammenfinden. Ein Zuhause, das nicht nur Raum bietet, sondern ein Gefühl von Wärme und Wohlbefinden vermittelt.

Dieses Haus aus dem Jahr 1977 ist genau so ein Ort.

Schon beim Eintreten spürt man die besondere Atmosphäre: Die natürliche Bauweise mit Holz (Holzständerbauweise) verleiht dem Zuhause eine wohltuende Wärme und schafft ein ausgeglichenes Raumklima und Wohngefühl, das man nicht nur sieht, sondern erlebt. Hier verbinden sich Nachhaltigkeit und Behaglichkeit auf ganz natürliche Weise.

Mit seiner flexiblen Aufteilung eröffnet das Haus vielfältige Lebenskonzepte: Ob als großzügiges Einfamilienhaus für die ganze Familie oder als Zweifamilienhaus für mehrere Generationen oder zur teilweisen Vermietung - dieses Zuhause passt sich Ihren Lebensplänen an.

Die hellen, freundlichen Räume strahlen eine angenehme Ruhe aus und bieten viel Platz für individuelle Gestaltung. Große Fenster holen das Tageslicht ins Haus und lassen Innen- und Außenbereich sanft miteinander verschmelzen.

Ein besonderer Lieblingsplatz ist die Terrasse; ein Ort für sonnige Morgenstunden, gesellige Abende oder einfach zum Innehalten und Durchatmen. Hier wird der Garten zum erweiterten Wohnraum und schenkt Ihnen wertvolle Momente im Freien.

Der Vollkeller eröffnet zusätzliche Möglichkeiten: Ob Hobbyraum, Werkstatt oder

Stauraum...hier findet alles seinen Platz.

Die Garage sorgt darüber hinaus für Komfort und rundet das Gesamtbild harmonisch ab.

**Número da propriedade: 26123004 - 38458 Velpke**

## Detalhes do equipamento

- + Eigentumsgrundstück
- + Ruhige Wohngegend
- + Nutzbar als Einfamilien- Zweifamilienhaus / mehrere Generationen
- + Helle Wohnräume
- + Großzügige Wohnaufteilung
- + Bis zu sechs Schlafzimmer möglich
- + Vollkeller
- + Überdachter Balkon
- + Überdachte Terrasse
- + Sonnenterrasse
- + Garage
- + Abstellmöglichkeit im Garten
- ... u.v.m. ...

**Número da propriedade: 26123004 - 38458 Velpke**

## Tudo sobre a localização

### Makrolage

Die Immobilie befindet sich in Velpke, einer charmanten Gemeinde im Landkreis Helmstedt in Niedersachsen. Der Ort zählt rund 5.000 Einwohner und gehört zur Samtgemeinde Velpke mit insgesamt etwa 13.000 Einwohnern. Die Lage verbindet eine angenehme, ruhige Wohnatmosphäre mit der Nähe zu Wolfsburg.

Die Innenstadt von Wolfsburg und das VW-Werk sind in rund 10 bis 15 Minuten mit dem Auto erreichbar. Damit eignet sich Velpke ideal für Pendler, die die Vorteile eines ruhigen Wohnortes mit der Nähe zur Stadt verbinden möchten.

Velpke verfügt über eine gut ausgebaute Infrastruktur und bietet zahlreiche Einrichtungen für den täglichen Bedarf. Im Ort befinden sich Einkaufsmöglichkeiten, Bäckereien, Restaurants sowie verschiedene Dienstleister. Auch Kindergärten, eine Grundschule und Oberschule, Ärzte und Apotheken sind vorhanden und sorgen für eine komfortable Nahversorgung.

### Mikrolage

Das Grundstück befindet sich in einer ruhigen und gewachsenen Wohngegend. Die "Velpker Schweiz", ein beliebtes Naherholungsgebiet mit Waldwegen und Steinbrüchen, erreichen Sie schon nach 200 Metern und lädt zu ausgedehnten Spaziergängen, entspannten Fahrradtouren oder Badebesuchen ein. Lebensmittelgeschäfte, Kindergärten, Hausarzt und viele weitere Geschäfte lassen sich ebenfalls fußläufig vom Grundstück aus erreichen.

**Número da propriedade: 26123004 - 38458 Velpke**

## Pessoa de contacto

Para mais informações, queira contactar a sua pessoa de contacto:

Sebastian Drevenstedt

---

Schillerstraße 28, 38440 Wolfsburg

Tel.: +49 5361 - 89 12 284

E-Mail: [wolfsburg@von-poll.com](mailto:wolfsburg@von-poll.com)

*Para o aviso de isenção de responsabilidade da von Poll Immobilien GmbH*

---

[www.von-poll.com](http://www.von-poll.com)