

Erlensee

Familienidylle am Feldrand: Modernes Einfamilienhaus mit vielen Extras!

Número da propriedade: 26084003



www.von-poll.de

PREÇO DE COMPRA: 679.000 EUR • ÁREA: ca. 145 m² • QUARTOS: 5 • ÁREA DO TERRENO: 585 m²

Número da propriedade: 26084003 - 63526 Erlensee

- **Numa vista geral**
- **O imóvel**
- **Dados energéticos**
- **Uma primeira impressão**
- **Detalhes do equipamento**
- **Tudo sobre a localização**
- **Outras informações**
- **Pessoa de contacto**

Número da propriedade: 26084003 - 63526 Erlensee

Numa vista geral

| | | | |
|------------------------|---|-----------------------------|---|
| Número da propriedade | 26084003 | Preço de compra | 679.000 EUR |
| Área | ca. 145 m ² | Natureza | Casa unifamiliar / Moradia |
| Forma do telhado | Telhado de sela | Comissão para arrendatários | Käuferprovision beträgt 3,57 % (inkl. MwSt.) des beurkundeten Kaufpreises |
| Quartos | 5 | Tipo de construção | Sólido |
| Quartos | 4 | Área útil | ca. 49 m ² |
| Casas de banho | 2 | Móveis | Terraço, Lareira, Cozinha embutida |
| Ano de construção | 2006 | | |
| Tipo de estacionamento | 2 x Car port, 2 x Lugar de estacionamento ao ar livre | | |

Número da propriedade: 26084003 - 63526 Erlensee

Dados energéticos

| | | | |
|-----------------------------------|-------------------------------|--|-----------------------------|
| Sistemas de aquecimento | Aquecimento por chão radiante | Certificado Energético | Consumo energético final |
| Fonte de Energia | Gás | Procura final de energia | 118.00 kWh/m ² a |
| Certificado Energético válido até | 18.06.2036 | Classificação energética | D |
| Aquecimento | Gás | Ano de construção de acordo com o certificado energético | 2006 |

Número da propriedade: 26084003 - 63526 Erlensee

O imóvel



Número da propriedade: 26084003 - 63526 Erlensee

O imóvel



Número da propriedade: 26084003 - 63526 Erlensee

O imóvel

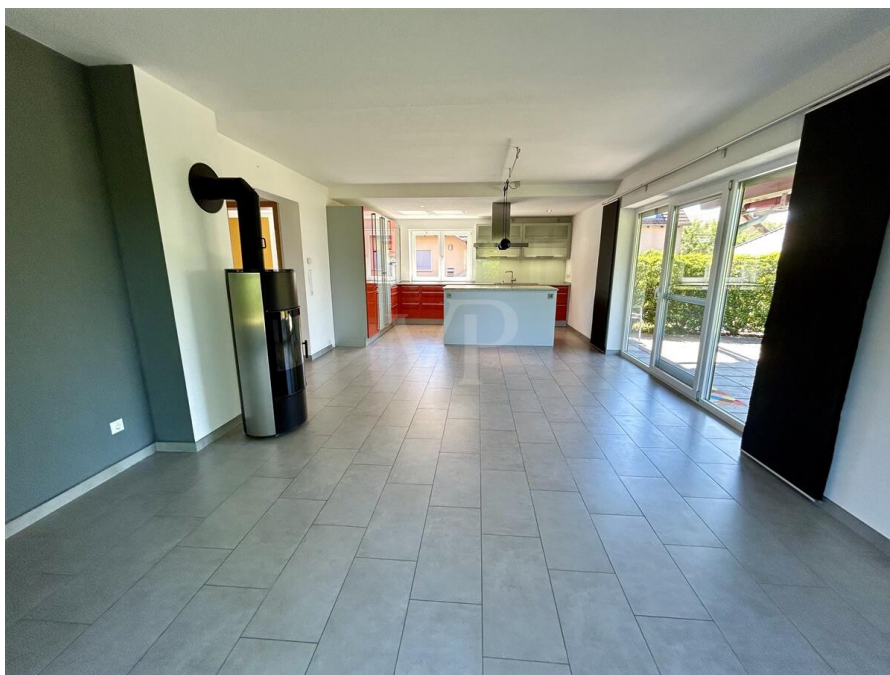

Número da propriedade: 26084003 - 63526 Erlensee

O imóvel



Número da propriedade: 26084003 - 63526 Erlensee

O imóvel

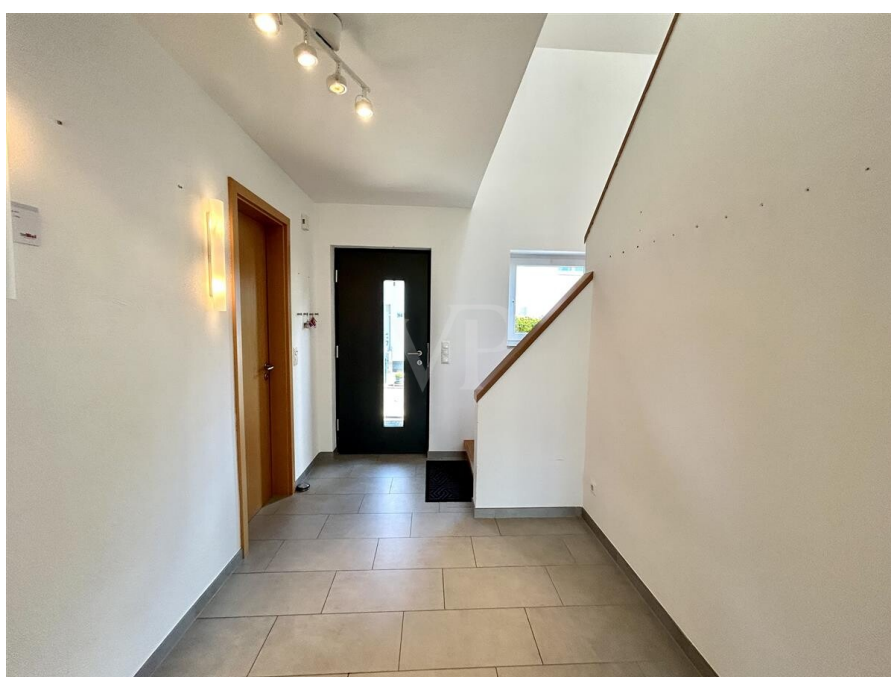

Número da propriedade: 26084003 - 63526 Erlensee

O imóvel

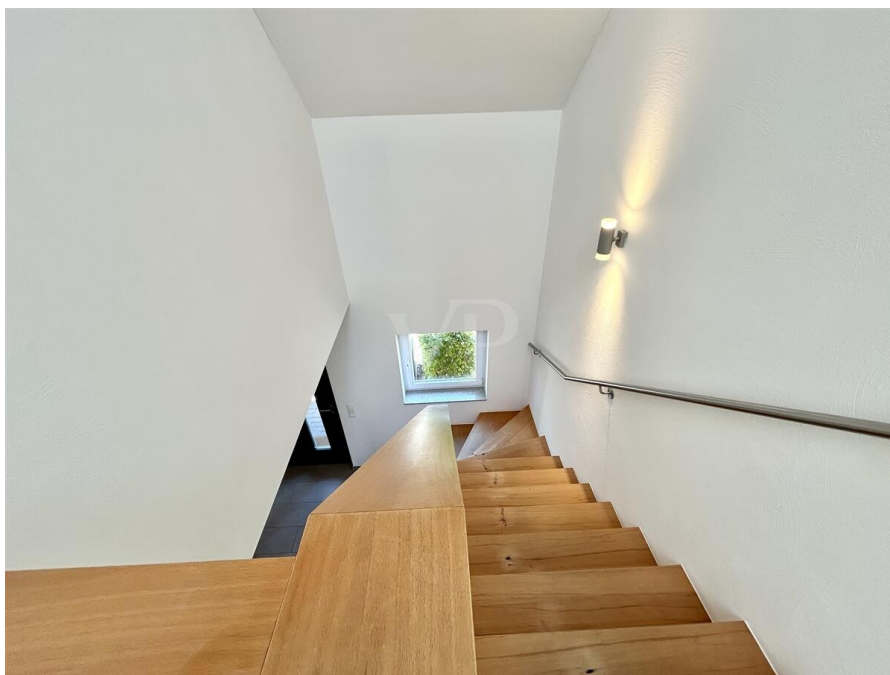

Número da propriedade: 26084003 - 63526 Erlensee

O imóvel

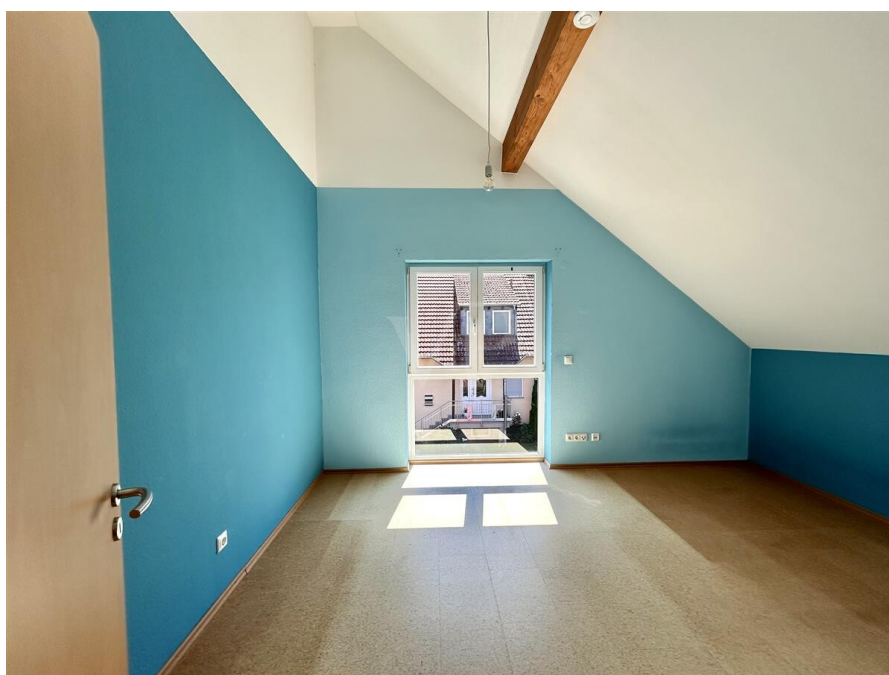

Número da propriedade: 26084003 - 63526 Erlensee

O imóvel

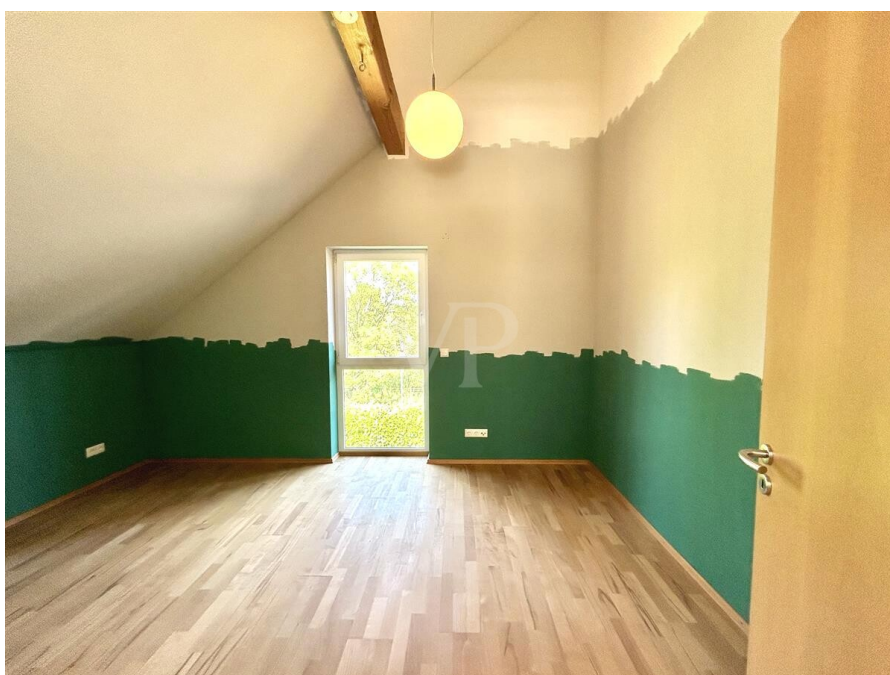

Número da propriedade: 26084003 - 63526 Erlensee

O imóvel

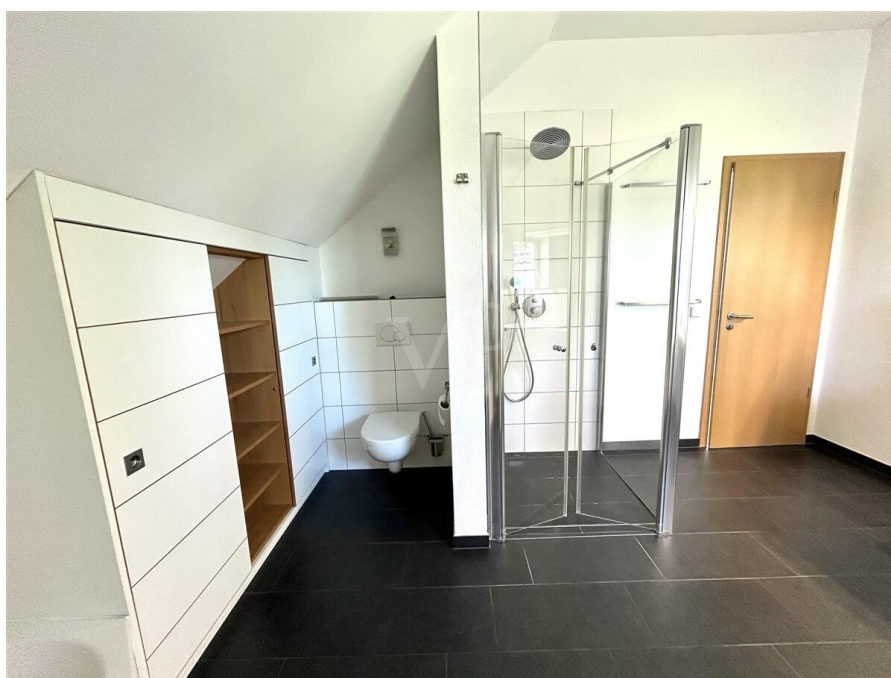

Número da propriedade: 26084003 - 63526 Erlensee

O imóvel

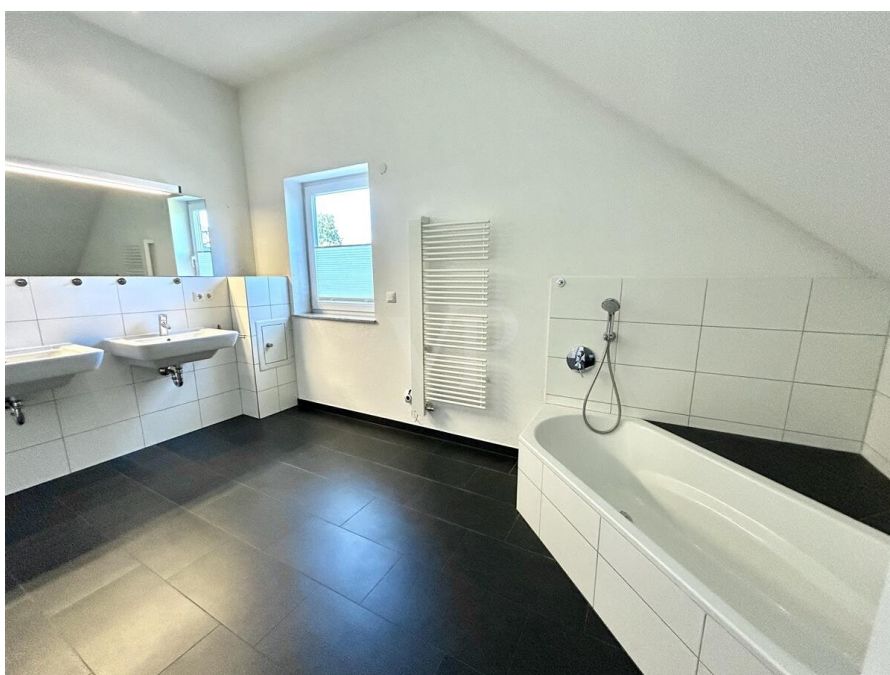
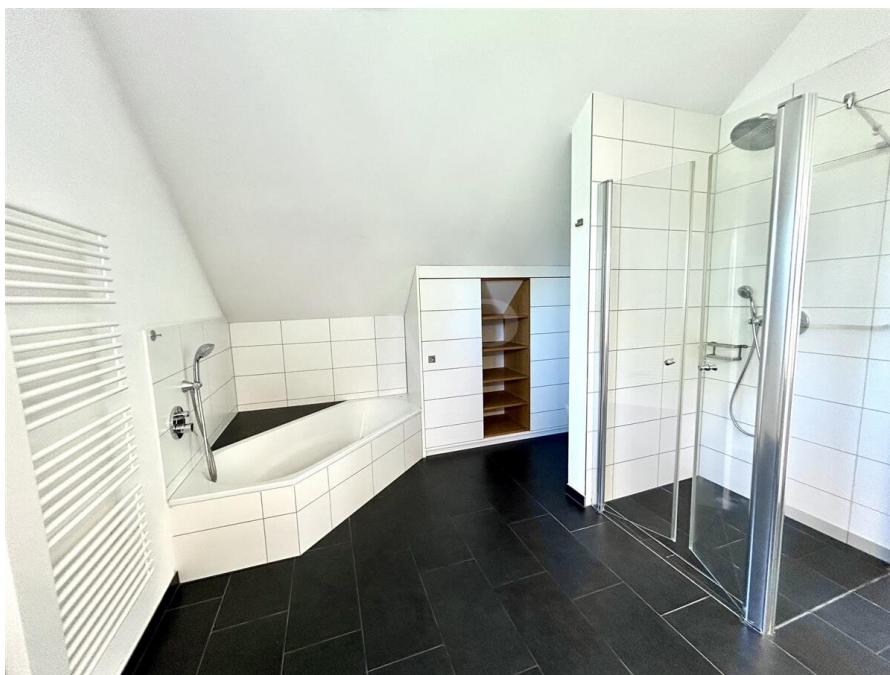

Número da propriedade: 26084003 - 63526 Erlensee

O imóvel

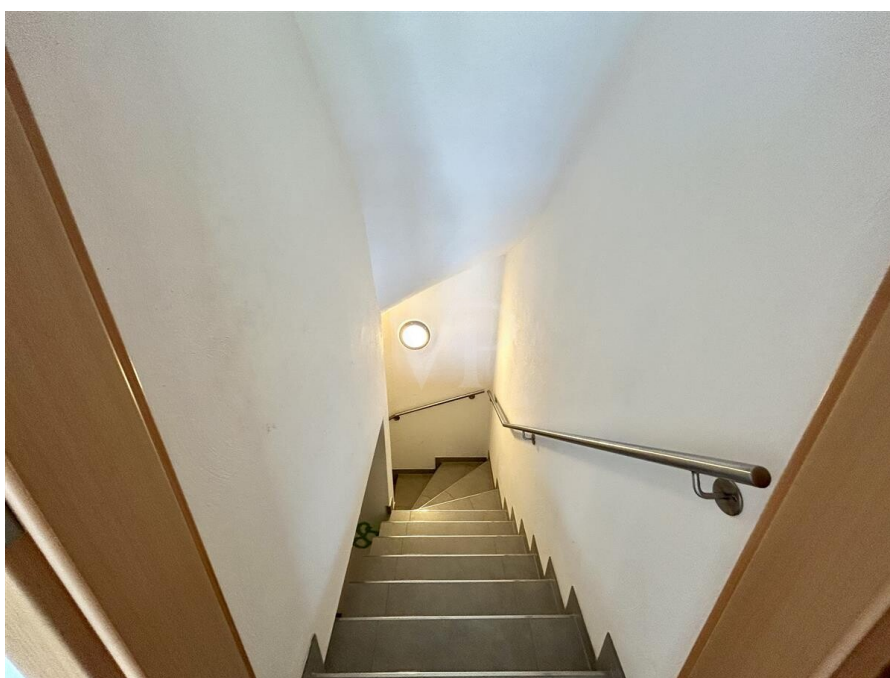

Número da propriedade: 26084003 - 63526 Erlensee

O imóvel



Número da propriedade: 26084003 - 63526 Erlensee

O imóvel



Número da propriedade: 26084003 - 63526 Erlensee

O imóvel

FÜR SIE IN DEN BESTEN LAGEN

VP VON POLL
IMMOBILIEN®



Gern informieren wir Sie persönlich über weitere Details zur Immobilie.
Vereinbaren Sie einen Besichtigungstermin mit uns:
0800 – 333 33 09
Wir freuen uns, von Ihnen zu hören.

www.von-poll.com

Número da propriedade: 26084003 - 63526 Erlensee

Uma primeira impressão

Das neuwertige Familiendomizil befindet sich in ruhiger und exponierter Feldrandlage Erlensees auf einem ca. 585 m² großen, sonnig ausgerichteten Grundstück mit wunderschönem Garten und großzügiger Terrasse. Das vollunterkellerte, im Jahr 2006 massiv erbaute Einfamilienhaus besticht vor allem durch großzügiges Wohnambiente mit lichtdurchfluteten Räumen und intelligenter Raumaufteilung sowie einer Vielzahl gehobener Ausstattungsdetails.

Das moderne Einfamilienhaus bietet ausreichend Platz für ein harmonisches Familienleben: Drei Schlafräume, ein Ankleidezimmer und ein geräumiges Masterbad im giebeloffenen Dachgeschoss sowie ein weiterer Wohn-/Schlafraum, ein knapp 40 m² großer Wohn-/Essbereich mit offener Küche, ein separater Vorratsraum und ein Dusch-/Gästebad im Erdgeschoss ermöglichen Wohnen und Entspannen in zeitgemäßem Wohnambiente.

Weitere Nutzflächen und wohnlich ausgebaute Platzreserven befinden sich im geräumigen Kellergeschoss.

Das top-gepflegte Einfamilienhaus überzeugt durch seine moderne Einrichtung mit behaglichem Wohlfühlambiente und eine Fülle gehobener Ausstattungsdetails: Chice Marken-Einbauküche mit exklusiver Granitarbeitsplatte und hochwertigen Elektrogeräten (exklusive Kühlschrank), Fußbodenheizung in Erd- und Dachgeschoss und teilweise im Kellergeschoss, elektrische Alu-Rolläden, Kaminofen und vieles mehr.

Ein komfortabler Wäscheabwurfschacht in den Hauswirtschaftsraum des Kellergeschosses, und abschließbare Fenster gehören ebenso zur Ausstattung wie eine elektrische Markise und eine Viessmann-Gasheizung mit Solarunterstützung.

Eine 6000-Liter-Zisterne mit Brauchwasseranlage für WC und Waschmaschine und ein hochwertiges Doppelcarport mit einem ca. 7 m² großen, integrierten Gerätehaus runden dieses hochattraktive Immobilienangebot ab.

Número da propriedade: 26084003 - 63526 Erlensee

Detalhes do equipamento

Das neuwertige Einfamilienhaus befindet sich in ruhiger und exponierter Feldrandlage Erlensees auf einem ca. 585 m² großen Grundstück und verfügt über eine Vielzahl hochwertiger Ausstattungsdetails:

- * Massivbauweise
- * voll unterkellert
- * 5 Wohn-/Schlafräume in Erd- und Obergeschoss
- * giebeloffenes Dachgeschoss
- * Masterbad mit Badewanne, Dusche und Doppelwaschbecken im Dachgeschoss
- * Dusch-/Gästebad im Erdgeschoss inklusive Urinal
- * offene Küche inklusive chicer Einbauküche
- * Einbauküche mit exklusiver Granitarbeitsplatte und hochwertigen Elektrogeräten (exklusive Kühlschrank)
- * Kaminofen im Wohnbereich
- * separates Ankleidezimmer im Dachgeschoss
- * separater Vorratsraum (mit Fenster) im Erdgeschoss
- * wohnlich ausgebaute Platzreserve im geräumigen Kellergeschoss
- * hochwertiger Feinsteinboden im Erdgeschoss
- * Fußbodenheizung in Erd- und Dachgeschoss
- * teilweise Fußbodenheizung im Kellergeschoss
- * abschließbare Fenster
- * elektrische Alu-Rolläden
- * VIESSMANN-Gasheizung mit Solarunterstützung
- * komfortabler Wäscheabwurfschacht
- * großzügige Terrasse
- * elektrische Markise
- * NEU in 2019: Neuanstrich Außenfassade
- * hochwertiges Doppelcarport mit einem ca. 7 m² großen integrierten Geräteraum
- * 6000-Liter Zisterne mit Brauchwasseranlage für WC und Waschmaschine
- * u. v. m.

Número da propriedade: 26084003 - 63526 Erlensee

Tudo sobre a localização

Erlensee, eine Stadt des Main-Kinzig-Kreises, befindet sich ca. 25 km östlich von Frankfurt am Main. Naherholungsgebiete wie Spessart, Taunus und Vogelsberg laden zu Tagesausflügen mit der ganzen Familie ein.

Die Stadt verfügt über eine ausgezeichnete Infrastruktur und vielfältige Freizeit- und Kulturangebote: Golfplätze und Reiterhöfe, Tennisclubs und interessante Rad- und Wanderwege befinden sich in unmittelbarer Nähe. Zwei direkte Autobahnanbindungen an die Bundesautobahnen 45 und 66 gewährleisten eine schnelle Verbindung in alle Richtungen, beispielsweise nach Fulda, Gießen und Frankfurt am Main. Ein breites Angebotsspektrum an Fach- und Allgemeinärzten und allen Schulformen in unmittelbarer Nähe runden die Attraktivität dieses Standortes ab.

Número da propriedade: 26084003 - 63526 Erlensee

Outras informações

GELDWÄSCHE: Als Immobilienmaklerunternehmen ist die von Poll Immobilien GmbH nach § 2 Abs. 1 Nr. 14 und § 11 Abs. 1, 2 Geldwäschegesetz (GwG) dazu verpflichtet, bei der Begründung einer Geschäftsbeziehung die Identität des Vertragspartners festzustellen und zu überprüfen, bzw. sobald ein ernsthaftes Interesse an der Durchführung des Immobilienkaufvertrages besteht. Hierzu ist es erforderlich, dass wir nach § 11 Abs. 4 GwG die relevanten Daten Ihres Personalausweises festhalten (wenn Sie als natürliche Person handeln) – beispielsweise mittels einer Kopie. Bei einer juristischen Person benötigen wir eine Kopie des Handelsregisterauszugs, aus welchem der wirtschaftlich Berechtigte hervorgeht. Das Geldwäschegesetz sieht vor, dass der Makler die Kopien bzw. Unterlagen fünf Jahre aufbewahren muss. Als unser Vertragspartner haben Sie auch eine Mitwirkungspflicht nach § 11 Abs. 6 GwG.

HAFTUNG: Wir weisen darauf hin, dass die von uns weitergegebenen Objektinformationen, Unterlagen, Pläne etc. vom Verkäufer bzw. Vermieter stammen. Eine Haftung für die Richtigkeit oder Vollständigkeit der Angaben übernehmen wir daher nicht. Es obliegt daher unseren Kunden, die darin enthaltenen Objektinformationen und Angaben auf ihre Richtigkeit hin zu überprüfen. Alle Immobilienangebote sind freibleibend und vorbehaltlich Irrtümer, Zwischenverkauf- und Vermietung oder sonstiger Zwischenverwertung.

UNSER SERVICE FÜR SIE ALS EIGENTÜMER: Planen Sie den Verkauf oder die Vermietung Ihrer Immobilie, so ist es für Sie wichtig, deren Marktwert zu kennen. Lassen Sie kostenfrei und unverbindlich den aktuellen Wert Ihrer Immobilie professionell durch einen unserer Immobilienspezialisten einschätzen. Unser bundesweites und internationales Netzwerk ermöglicht es uns, Verkäufer bzw. Vermieter und Interessenten bestmöglich zusammenzuführen.

Número da propriedade: 26084003 - 63526 Erlensee

Pessoa de contacto

Para mais informações, queira contactar a sua pessoa de contacto:

Regine Bornhorst & Michael Bornhorst

Hauptstraße 31, 63486 Bruchköbel

Tel.: +49 6181 - 90 68 18 4

E-Mail: main-kinzig-kreis@von-poll.com

Para o aviso de isenção de responsabilidade da von Poll Immobilien GmbH

www.von-poll.com