Tirschenreuth

Neuwertige moderne Landvilla mit exklusiver Ausstattung

Número da propriedade: 23230027

PREÇO DE COMPRA: 1.100.000 EUR • ÁREA: ca. 369,53 m² • QUARTOS: 7 • ÁREA DO TERRENO: 3.023 m²

Número da propriedade: 23230027 - 95643 Tirschenreuth

- Numa vista geral
- O imóvel
- Dados energéticos
- Plantas dos pisos
- Uma primeira impressão
- Detalhes do equipamento
- Tudo sobre a localização
- Outras informações
- Pessoa de contacto

Número da propriedade: 23230027 - 95643 Tirschenreuth

Numa vista geral

Número da propriedade	23230027
Área	ca. 369,53 m²
Disponibilidade	consoante marcação de visita
Quartos	7
Quartos	6
Casas de banho	2
Ano de construção	2022
Tipo de estacionamento	2 x Garagem

Preço de compra	1.100.000 EUR
Natureza	
Comissão para arrendatários	Käuferprovision beträgt 3,57 % (inkl. MwSt.) des beurkundeten Kaufpreises
Tipo de construção	Sólido
Área útil	ca. 516 m²
Móveis	Terraço, WC de hóspedes, Sauna, Lareira, Varanda

Número da propriedade: 23230027 - 95643 Tirschenreuth

Dados energéticos

Sistemas de aquecimento	Aquecimento central
Fonte de Energia	ERDWAERME
Certificado Energético válido até	04.01.2034
Aquecimento	Geotérmico

Certificado Energético	Consumo energético final
Procura final de energia	10.50 kWh/m²a
Classificação energética	A+

Número da propriedade: 23230027 - 95643 Tirschenreuth

O imóvel

Número da propriedade: 23230027 - 95643 Tirschenreuth

O imóvel

Número da propriedade: 23230027 - 95643 Tirschenreuth

O imóvel

Número da propriedade: 23230027 - 95643 Tirschenreuth

O imóvel

Número da propriedade: 23230027 - 95643 Tirschenreuth

O imóvel

Número da propriedade: 23230027 - 95643 Tirschenreuth

O imóvel

Número da propriedade: 23230027 - 95643 Tirschenreuth

Plantas dos pisos

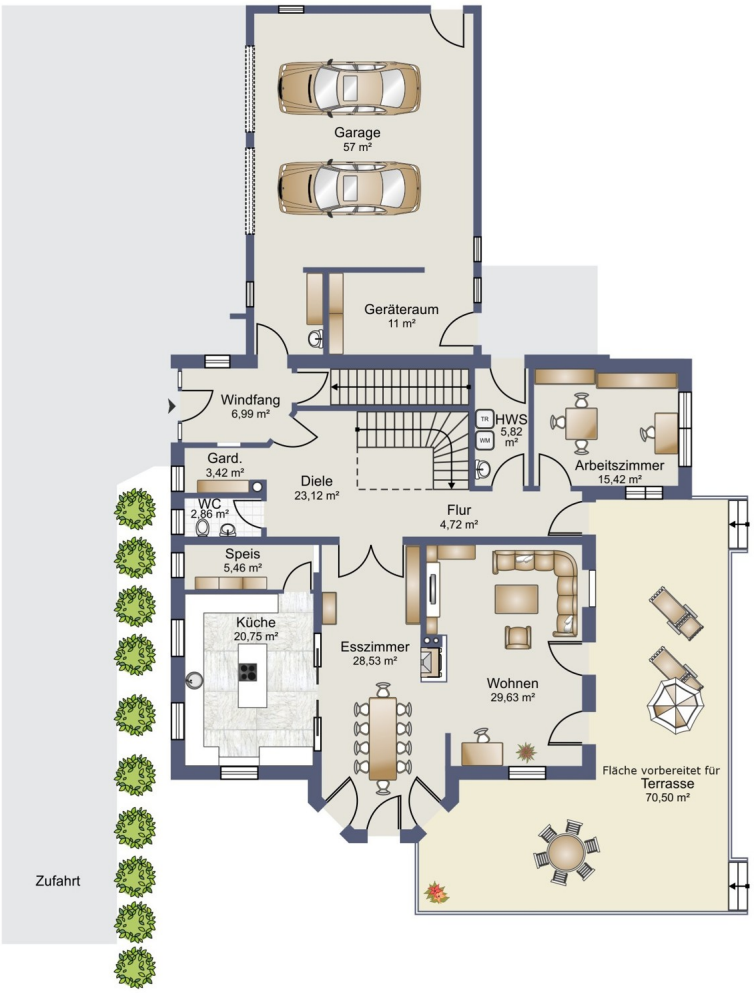

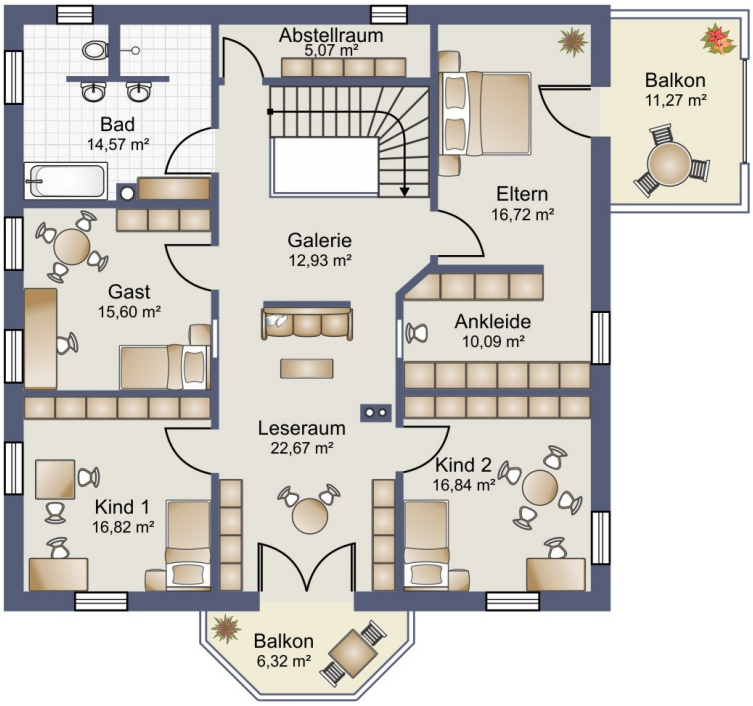
Abstellraum
5,07 m²
Bad
14,57 m²
Balkon
11,27 m²
Eltern
16,72 m²
Galerie
12,93 m²
Gast
15,60 m²
Ankleide
10,09 m²
Leseraum
22,67 m²
Kind 2
16,84 m²
Kind 1
16,82 m²
Balkon
6,32 m²

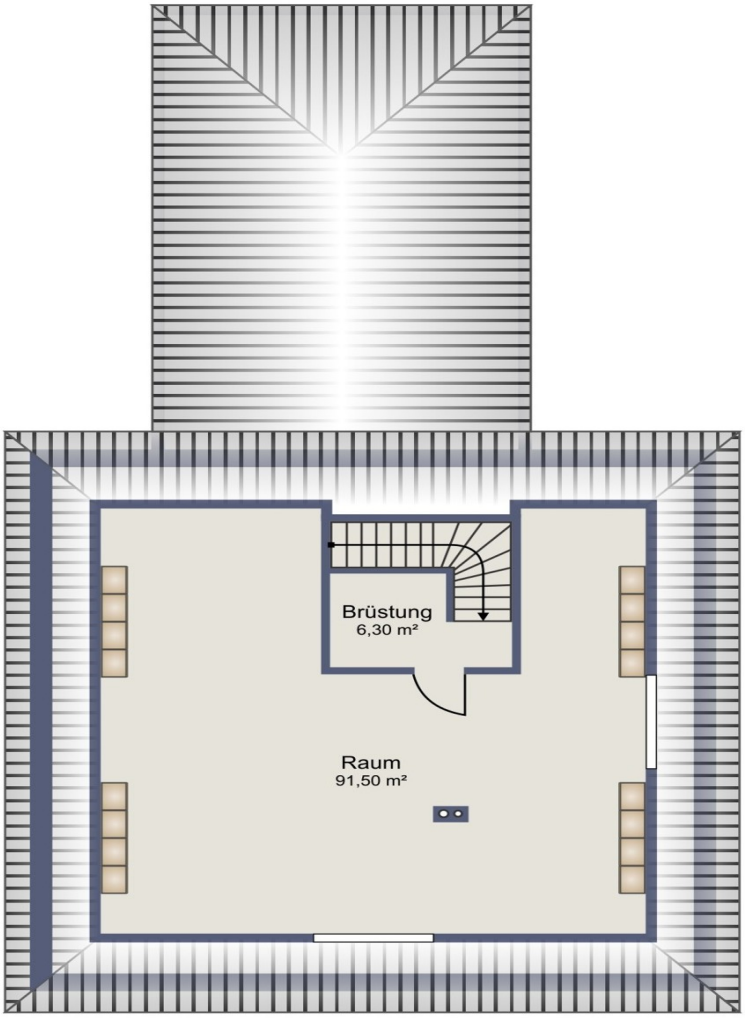
Brüstung
6,30 m²
Raum
91,50 m²

Esta planta não é à escala. Os documentos foram-nos entregues pelo cliente. Por conseguinte, não podemos assumir qualquer responsabilidade pela exatidão das indicações.

Número da propriedade: 23230027 - 95643 Tirschenreuth

Uma primeira impressão

Das herrschaftliche Anwesen liegt in einer attraktiven Kleinstadt (ca. 7000 Einwohner) rund 20 km nördlich von Tirschenreuth. Die Kreisstadt ist somit in ca. 15 Minuten zu erreichen. Zum Verkauf steht eine geräumige Landhausvilla mit hochwertiger Ausstattung und einem beeindruckenden Grundstück von ca. 3053 m². Die Immobilie wurde im Jahr 2022 fertiggestellt und präsentiert sich in einem absoluten neuwertigem Zustand. Beim Betreten des Hauses fällt sofort die großzügige und lichtdurchflutete Atmosphäre auf. Die gesamte Wohnfläche erstreckt sich über drei Etagen und bietet ausreichend Platz für eine Familie. Zusätzlich bietet noch der beheizte Keller Platz für Hobbys. Durch das harmonische Zusammenspiel von modernem Design und hochwertigen Materialien vermittelt das Haus ein exklusives Ambiente. Im Erdgeschoss findet sich der zentrale Lebensbereich, bestehend aus einem großzügigen Wohnzimmer mit Panorama Kamin und einer angrenzenden, top ausgestatteten Küche. Hier können kulinarische Meisterwerke entstehen, während sich die Familie oder Gäste an der dazugehörigen Kochinsel versammeln können. Ein großer Tisch findet ausreichend Platz im lichtdurchfluteten Erker. Im Obergeschoss befindet sich der private Rückzugsort für die Familie. Hier ist für die Eltern der Schlafbereich mit Zugang zum Balkon und begehbarer Ankleide vorgesehen. In dem großzügigen Badezimmer, das mit einer Badewanne, WC, Dusche und Doppelwaschbecken ausgestattet ist, findet die ganze Familie Platz. Zusätzlich gibt es drei weitere Schlafzimmer, eine Leseecke mit Zugang zum Balkon. Im ausgebauten Dachgeschoss können Sie auf rund 91 m² Ihrer Arbeit nachgehen oder einem weiteren Kind eine Schlafmöglichkeit bieten. Im Keller sind die Anschlüsse für die Sauna inklusive Dusche und WC bereits vorgesehen. Der Wäscheschacht führt vom Obergeschoss über das Erdgeschoss in den Hauswirtschaftsraum im Keller. Der gesamte Keller ist beheizt und mit Fenstern ausgestattet. Hier kann man in Ruhe seinen Hobbys nachgehen. Das Haus ist mit einem Smart Home System und elektr. Rollos ausgestattet. Beheizt wird mittels einer Sole-Wasser-Wärmepumpe. Zur Immobilie gehört zudem eine geräumige Doppelgarage, die Platz für zwei Fahrzeuge bietet und weiteren Stauraum ermöglicht. Das großzügige Grundstück bietet ausreichend Platz für Aktivitäten im Freien und eröffnet den zukünftigen Eigentümern zahlreiche Möglichkeiten zur individuellen Fertigstellung. Der Garten hat eine Regenwasserzisterne von 3000 Litern und die Leitungen für ein elektrisches Gartentor sind bereits verlegt. Hinterm Haus besteht noch die Möglichkeit einen Pool anzulegen. Außensteckdosen und Wasseranschlüsse sind überall angebracht. Die Lage des Hauses ist ländlich und ruhig, ideal für alle, die eine Oase der Ruhe suchen. Einkaufsmöglichkeiten, Kitas/Kindergärten und Schulen befinden sich in unmittelbarer Nähe, was den Alltag als äußerst angenehm gestaltet. Die Kleinstadt bietet ein vielseitiges Kultur- und Freizeitangebot. Sportstätten,

sowie Hallen- und Freibad sind bequem zu Fuß oder mit dem Fahrrad durch die angrenzende Parkanlage erreichbar. Insgesamt präsentiert sich diese Immobilie als ein exklusives Angebot für all diejenigen, die auf der Suche nach einem hochwertig ausgestatteten Einfamilienhaus mit großem Grundstück in einer ländlichen und dennoch gut angebundenen Lage sind. Diese Immobilie ist eine einmalige Gelegenheit, Ihren Wohntraum zu verwirklichen. Vereinbaren Sie noch heute einen Besichtigungstermin und lassen Sie sich von der hochwertigen Immobilie überzeugen. Gerne stellen wir Ihnen einen 360-Grad-Rundgang zur Verfügung. Wir freuen uns auf Sie!

Número da propriedade: 23230027 - 95643 Tirschenreuth

Detalhes do equipamento

- Küche mit Kochinsel und Speis
- Gästetoilette und Garderobe im Erdgeschoss
- Hauswirtschaftsraum mit Wäscheschacht in zwei Etagen
- Panorama Kamin
- Smart Home System
- Elektrische Rollläden
- Anschlüsse für Sauna inkl. Dusche und WC
- Regenwasserzisterne von 3000 Liter
- Maßangefertigte Echtholzmöbel im Bad
- Hintertür mit Fingerabdruckscanner
- Echtholztreppe
- Dachstudio
- Schiffsböden im Obergeschoss
- Zwei Kamine
- Außensteckdosen und Wasseranschlüsse

Número da propriedade: 23230027 - 95643 Tirschenreuth

Tudo sobre a localização

Die Kreisstadt Tirschenreuth fasziniert sowohl mit seiner historischen Altstadt, als auch mit etlichen modernen Komponenten. Sie ist nur wenige Kilometer von der bayerisch-tschechischen Grenze entfernt. Neben weitläufigen Waldgebieten und der "Tirschenreuther Teichpfanne" mit mehr als 3.000 Teichen erwarten dich hier Ruhe und Entspannung in unberührter Natur, Entdeckungstouren zu spannenden Kulturdenkmälern und erlebnisreiche Tage für die ganze Familie.

Número da propriedade: 23230027 - 95643 Tirschenreuth

Outras informações

Es liegt ein Energiebedarfsausweis vor. Dieser ist gültig bis 4.1.2034. Endenergiebedarf beträgt 10.50 kwh/(m²*a). Wesentlicher Energieträger der Heizung ist Erdwärme. Das Baujahr des Objekts lt. Energieausweis ist 2022. Die Energieeffizienzklasse ist A+.

Número da propriedade: 23230027 - 95643 Tirschenreuth

Pessoa de contacto

Para mais informações, queira contactar a sua pessoa de contacto:

Stefanie Schubert

Nürnberger Straße 1 Schwandorf
E-Mail: schwandorf@von-poll.com

To Disclaimer of von Poll Immobilien GmbH

www.von-poll.com