

Dresden - Pennrich

Vermietete 2-Raum-Dachgeschosswohnung in Dresden-Pennrich

Número da propriedade: 25441022



www.von-poll.com

PREÇO DE COMPRA: 150.000 EUR • ÁREA: ca. 62,21 m² • QUARTOS: 2

Número da propriedade: 25441022 - 01156 Dresden - Pennrich

- **Numa vista geral**
- **O imóvel**
- **Dados energéticos**
- **Plantas dos pisos**
- **Uma primeira impressão**
- **Tudo sobre a localização**
- **Pessoa de contacto**

Número da propriedade: 25441022 - 01156 Dresden - Pennrich

Numa vista geral

Número da propriedade	25441022	Preço de compra	150.000 EUR
Área	ca. 62,21 m ²	Comissão para arrendatários	Käuferprovision beträgt 3,57 % (inkl. MwSt.) des beurkundeten Kaufpreises
Piso	3		
Quartos	2		
Ano de construção	1996	Tipo de construção	Sólido
Tipo de estacionamento	1 x Parque de estacionamento subterrâneo	Área arrendáve	ca. 62 m ²
		Móveis	Varanda

Número da propriedade: 25441022 - 01156 Dresden - Pennrich

Dados energéticos

Sistemas de aquecimento	Aquecimento central	Certificado Energético	Consumo energético final
Fonte de Energia	Gás natural pesado	Procura final de energia	80.00 kWh/m²a
Certificado Energético válido até	22.08.2028	Classificação energética	C
Aquecimento	Gás	Ano de construção de acordo com o certificado energético	1995

Número da propriedade: 25441022 - 01156 Dresden - Pennrich

O imóvel



Número da propriedade: 25441022 - 01156 Dresden - Pennrich

O imóvel



Número da propriedade: 25441022 - 01156 Dresden - Pennrich

O imóvel



Número da propriedade: 25441022 - 01156 Dresden - Pennrich

O imóvel



Número da propriedade: 25441022 - 01156 Dresden - Pennrich

O imóvel



Número da propriedade: 25441022 - 01156 Dresden - Pennrich

Plantas dos pisos

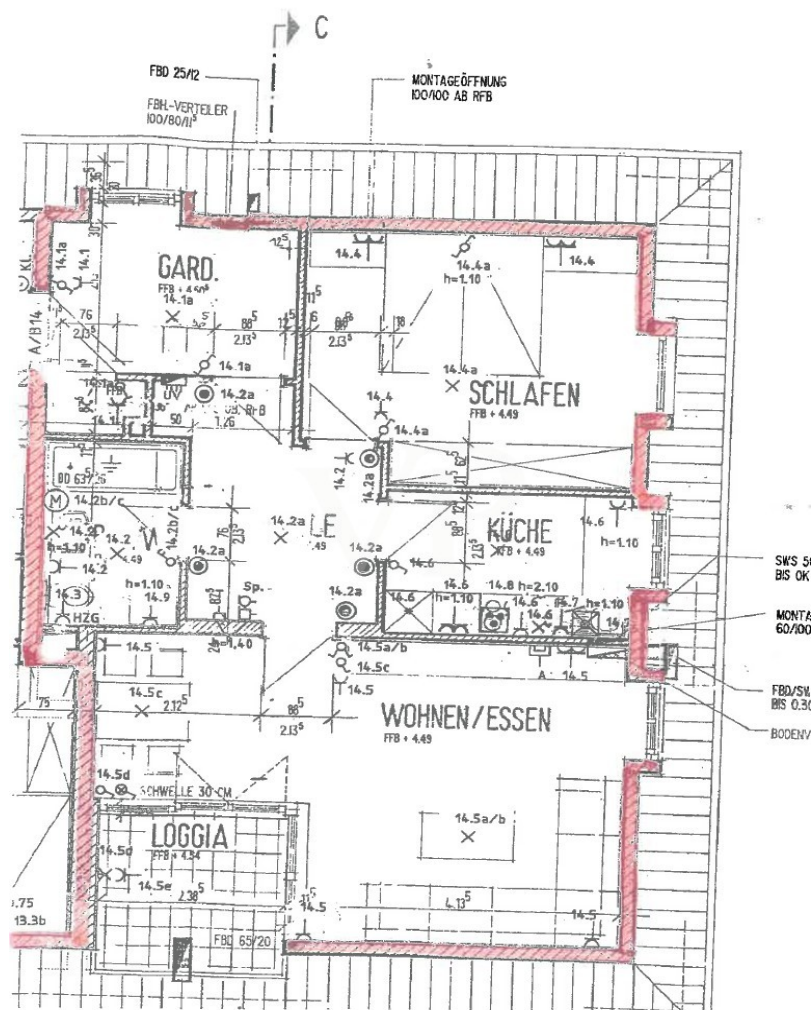

Esta planta não é à escala. Os documentos foram-nos entregues pelo cliente. Por conseguinte, não podemos assumir qualquer responsabilidade pela exatidão das indicações.

Número da propriedade: 25441022 - 01156 Dresden - Pennrich

Uma primeira impressão

Zum Verkauf steht eine gepflegte 3-Raum-Dachgeschosswohnung in dem 1996 erbauten Wohnensemble im Dresdner Stadtteil Pennrich. Die ca. 62?m² große Wohnung befindet sich im obersten Geschoss eines ruhigen Mehrfamilienhauses und überzeugt durch einen durchdachten Grundriss sowie eine helle und freundliche Wohnatmosphäre. Das großzügige Wohnzimmer bietet Zugang zum Balkon, der einen schönen Ausblick ins Grüne ermöglicht und zum Entspannen im Freien einlädt. Die Fenster sind größtenteils mit manuellen Rolläden versehen und ermöglichen angenehmere Temperaturen. Ein weiteres Zimmer lässt sich als Schlafzimmer nutzen. Die separate Küche sowie das innenliegende Badezimmer mit Badewanne runden das Raumangebot ab. Die Räumlichkeiten sind mit Fußbodenheizung ausgestattet. Zur Wohnung gehört ein praktischer Kellerraum. Ein PKW-Stellplatz in der Tiefgarage des Hauses ist im Angebot enthalten.

Die Wohnung ist zuverlässig vermietet und erzielt derzeit eine monatliche Nettokaltmiete von 453,84?€. Damit bietet sich eine attraktive Gelegenheit für Kapitalanleger, die eine solide und unkomplizierte Investition in guter Wohnlage suchen. Das Gebäude präsentiert sich in einem gepflegten Zustand, das Wohnumfeld ist grün, ruhig und dennoch gut an den öffentlichen Nahverkehr sowie die Infrastruktur im Dresdner Westen angebunden. Die Lage in Pennrich verbindet naturnahes Wohnen mit der Nähe zur Innenstadt und macht die Immobilie auch perspektivisch interessant.

Número da propriedade: 25441022 - 01156 Dresden - Pennrich

Tudo sobre a localização

Die Wohnung befindet sich in einer ruhigen und gewachsenen Wohngegend im Dresdner Stadtteil Pennrich, einem grünen und familienfreundlichen Ortsteil im Westen der Landeshauptstadt. Die Infrastruktur rund um die Adresse ist sehr gut ausgebaut und erfüllt alle Anforderungen an den täglichen Bedarf.

Einkaufsmöglichkeiten wie Supermärkte, Bäckereien, Drogerien und kleinere Fachgeschäfte sind bequem zu Fuß oder mit dem Fahrrad erreichbar. Auch Dienstleister wie Banken, Postfilialen und Friseure befinden sich in der Nähe. Die ärztliche Versorgung ist durch mehrere Haus- und Facharztpraxen sowie Apotheken im Umfeld sichergestellt. Das Krankenhaus Dresden-Friedrichstadt ist mit dem Auto in ca. 15 Minuten erreichbar.

Für Familien bietet Pennrich ein attraktives Umfeld mit mehreren Kindertagesstätten, einer Grundschule im Stadtteil sowie weiterführenden Schulen in den angrenzenden Stadtteilen Gompitz und Gorbitz. Naherholungsgebiete wie der Zschonergrund oder der nahegelegene Leutewitzer Park laden zu Spaziergängen und Freizeitaktivitäten im Grünen ein.

Die Anbindung an den öffentlichen Nahverkehr ist hervorragend: Die Straßenbahnlinie 7 sowie mehrere Buslinien befinden sich in fußläufiger Nähe und ermöglichen eine schnelle Verbindung in die Innenstadt von Dresden, zur TU Dresden und zum Hauptbahnhof. Mit dem Auto ist man durch die nahegelegene B173 sowie die Autobahnanschlussstelle Dresden-Gorbitz auch überregional bestens angebunden.

Número da propriedade: 25441022 - 01156 Dresden - Pennrich

Pessoa de contacto

Para mais informações, queira contactar a sua pessoa de contacto:

Steffen Dreier

Wilsdruffer Straße 15, 01067 Dresden

Tel.: +49 351 - 21 06 869 0

E-Mail: dresden@von-poll.com

Para o aviso de isenção de responsabilidade da von Poll Immobilien GmbH

www.von-poll.com