

Reutlingen – Ringelbach

Erstbezug im modernen Erdgeschoss: Ihr offener Wohnkomfort

Número da propriedade: 26362220

Neuvorstellung



www.von-poll.com

PREÇO DE COMPRA: 459.000 EUR • ÁREA: ca. 84,26 m² • QUARTOS: 3

Número da propriedade: 26362220 - 72762 Reutlingen – Ringelbach

- Numa vista geral
- O imóvel
- Dados energéticos
- Uma primeira impressão
- Detalhes do equipamento
- Tudo sobre a localização
- Pessoa de contacto

Número da propriedade: 26362220 - 72762 Reutlingen – Ringelbach

Numa vista geral

Número da propriedade	26362220	Preço de compra	459.000 EUR
Área	ca. 84,26 m ²	Comissão para arrendatários	Käuferprovision beträgt 3,57 % (inkl. MwSt.) des beurkundeten Kaufpreises
Piso	1		
Quartos	3	Tipo de construção	Sólido
Quartos	2	Móveis	WC de hóspedes, Jardim / uso partilhado, Cozinha embutida, Varanda
Casas de banho	1		
Ano de construção	2024		
Tipo de estacionamento	2 x Duplex, 17000 EUR (Venda), 1 x Parque de estacionamento subterrâneo, 22000 EUR (Venda)		

Número da propriedade: 26362220 - 72762 Reutlingen – Ringelbach

Dados energéticos

Sistemas de aquecimento	Aquecimento por chão radiante	Certificado Energético	Consumo energético final
Fonte de Energia	Calor ambiental	Procura final de energia	25.70 kWh/m²a
Certificado Energético válido até	12.11.2030	Classificação energética	A+
Aquecimento	Bomba de calor ar-água	Ano de construção de acordo com o certificado energético	2020

Número da propriedade: 26362220 - 72762 Reutlingen – Ringelbach

O imóvel



Número da propriedade: 26362220 - 72762 Reutlingen – Ringelbach

O imóvel

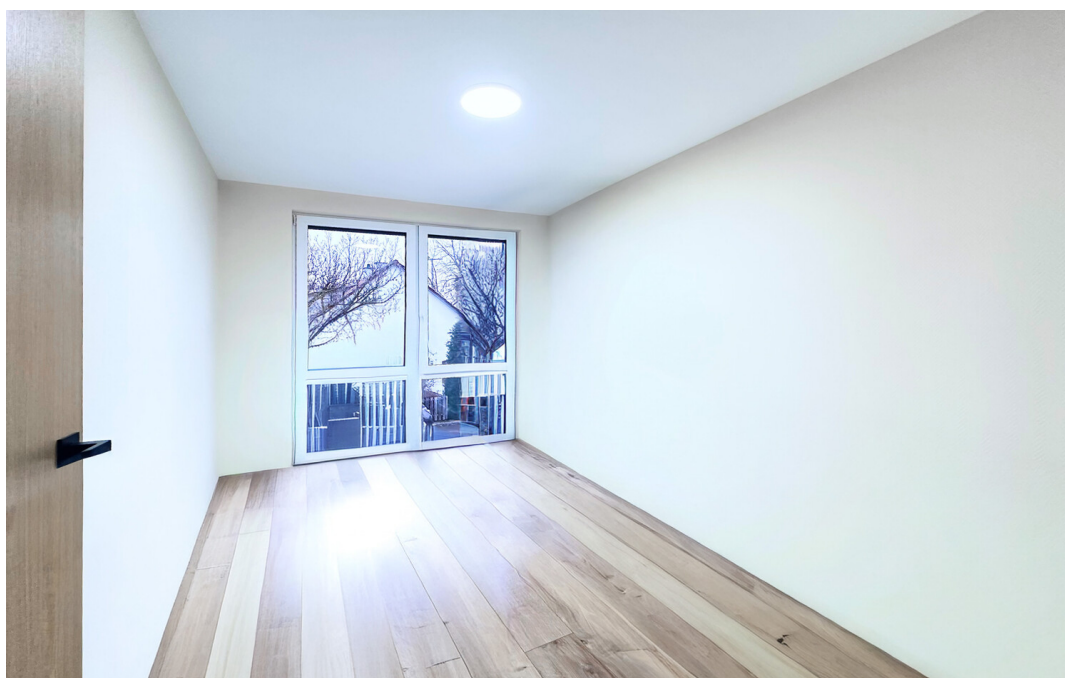

Número da propriedade: 26362220 - 72762 Reutlingen – Ringelbach

Uma primeira impressão

Das Wichtigste vorab:

- Moderne Erdgeschosswohnung im Erstbezug (Baujahr 2024)
- Ca. 84,26 m² Wohnfläche, 3 Zimmer
- Barrierearmer Zugang
- zwei flexibel nutzbare Schlafzimmer
- Tageslichtbad
- Energieeffiziente Zentralheizung mit Wärmepumpe- Neubauqualität & zeitgemäßer Wohnkomfort

Diese moderne Erdgeschosswohnung im Erstbezug überzeugt durch eine durchdachte Raumaufteilung und ein angenehmes Wohnambiente. Auf ca. 84,26 m² Wohnfläche bietet sie drei gut geschnittene Zimmer und eignet sich ideal für Einzelpersonen, Paare oder kleine Familien.

Der offene und funktionale Grundriss ermöglicht eine flexible Nutzung und individuelle Möblierung der Räume. Zwei Schlafzimmer mit vielseitigen Nutzungsmöglichkeiten sowie ein helles Tageslichtbad fügen sich harmonisch in das stimmige Wohnkonzept ein.

Das im Jahr 2024 fertiggestellte Gebäude befindet sich in einem hervorragenden Zustand. Die Beheizung erfolgt über eine effiziente Zentralheizung in Kombination mit einer Wärmepumpe und erfüllt aktuelle energetische Anforderungen – für niedrige Betriebskosten und ein angenehmes Wohnklima.

Der barrierearme Zugang im Erdgeschoss bietet zusätzlichen Komfort im Alltag. Dank moderner Bauqualität, guter Wärmedämmung und zeitgemäßer Ausstattung präsentiert sich diese Wohnung als attraktive Neubauimmobilie mit hoher Wohnqualität.

Gerne stellen wir Ihnen diese Erstbezugswohnung persönlich vor und freuen uns auf Ihre Anfrage zur Besichtigung.

Número da propriedade: 26362220 - 72762 Reutlingen – Ringelbach

Detalhes do equipamento

- Erstbezug nach Baufertigstellung
- Erdgeschosswohnung
- Altersgerecht durch Fahrstuhl aus Tiefgarage bis an die Wohnungstür
- Rollstuhlgerechter Eingang zum Haus
- Balkon mit Nordostausrichtung um die Morgen und Mittagssonne zu genießen
- voll ausgestattete Einbauküche und Inselblock
- offener Wohn- und Essbereich
- großzügiges Gäste-WC mit Tageslicht
- altersgerechtes Badezimmer mit bodentiefer begehbare Dusche und Tageslicht
- klar konzipierter Grundriss mit sinniger Aufteilung getrennt durch den Flur
- kein unnötiges Parkplatzen - Tiefgaragenstellplatz für 22.000 €
- ruhige, doch zentrale Lage
- TSG Geschäftsstelle und weitere Sportanlagen fußläufig erreichbar
- Einkaufsmöglichkeiten fußläufig erreichbar
- Abstellraum im Keller verfügbar
- Fahrradraum
- Waschküche

Número da propriedade: 26362220 - 72762 Reutlingen – Ringelbach

Tudo sobre a localização

Ringelbach gehört zu einem der beliebtesten Wohnvierteln Reutlingens und überzeugt durch seine ruhige, grüne Umgebung. Das Wohngebiet ist geprägt von einer angenehmen Nachbarschaft und einer gewachsenen Bebauung. Erholungs- und Freizeitmöglichkeiten, insbesondere rund um den Ringelbachpark und die angrenzenden Grünflächen, befinden sich in unmittelbarer Nähe. Gleichzeitig sind die Innenstadt von Reutlingen sowie sämtliche Einrichtungen des täglichen Bedarfs schnell erreichbar. Die gute Anbindung an den öffentlichen Nahverkehr und das Straßennetz unterstreicht die Attraktivität dieser Lage.

Número da propriedade: 26362220 - 72762 Reutlingen – Ringelbach

Pessoa de contacto

Para mais informações, queira contactar a sua pessoa de contacto:

Werner Enzmann

Eberhardstraße 15, 72764 Reutlingen

Tel.: +49 7121 - 36 49 794

E-Mail: reutlingen@von-poll.com

Para o aviso de isenção de responsabilidade da von Poll Immobilien GmbH

www.von-poll.com