

Eggenfelden

Zentrale 4 Zimmer Wohnung mit großer Südterrasse

Número da propriedade: 25172018



www.von-poll.com

PREÇO DO ALUGUEL: 1.100 EUR • ÁREA: ca. 131 m² • QUARTOS: 4

Número da propriedade: 25172018 - 84307 Eggenfelden

- Numa vista geral
- O imóvel
- Dados energéticos
- Plantas dos pisos
- Uma primeira impressão
- Detalhes do equipamento
- Tudo sobre a localização
- Outras informações
- Pessoa de contacto

Número da propriedade: 25172018 - 84307 Eggenfelden

Numa vista geral

Número da propriedade	25172018
Área	ca. 131 m²
Quartos	4
Quartos	2
Casas de banho	1
Ano de construção	2015
Tipo de estacionamento	1 x Parque de estacionamento subterrâneo, 50 EUR (Arrendar)

Preço do aluguel	1.100 EUR
Custos adicionais	300 EUR
Apartamento	Piso
Tipo de construção	Sólido
Móveis	Terraço

Número da propriedade: 25172018 - 84307 Eggenfelden

Dados energéticos

Sistemas de aquecimento	Aquecimento por chão radiante	Certificado Energético	Consumo energético final
Fonte de Energia	Gás	Procura final de energia	40.00 kWh/m²a
Certificado Energético válido até	06.10.2026	Classificação energética	A
Aquecimento	Gás	Ano de construção de acordo com o certificado energético	2015

Número da propriedade: 25172018 - 84307 Eggenfelden

O imóvel



Número da propriedade: 25172018 - 84307 Eggenfelden

O imóvel



Número da propriedade: 25172018 - 84307 Eggenfelden

O imóvel



Número da propriedade: 25172018 - 84307 Eggenfelden

O imóvel

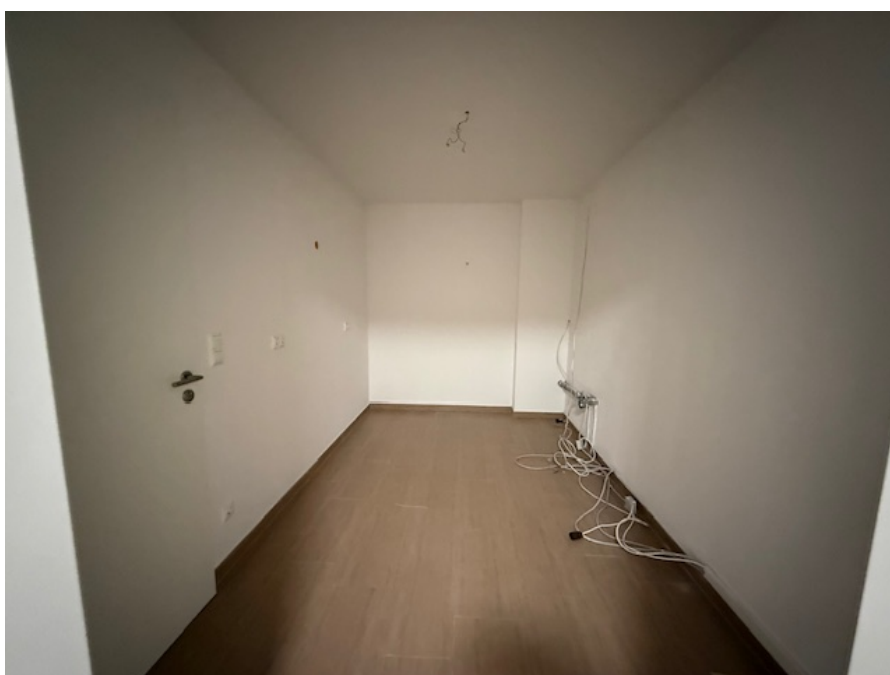
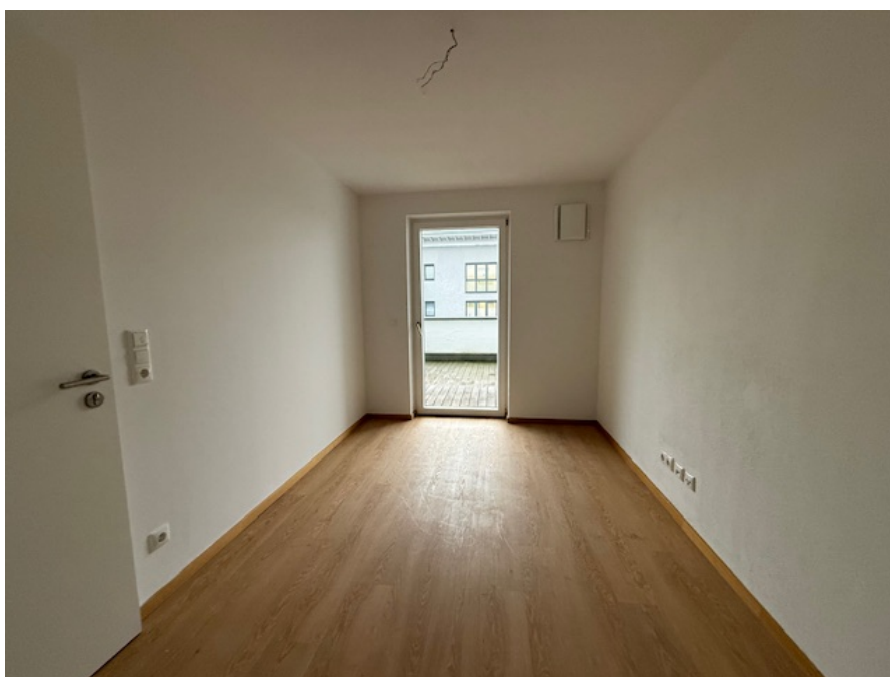

Número da propriedade: 25172018 - 84307 Eggenfelden

O imóvel



Número da propriedade: 25172018 - 84307 Eggenfelden

O imóvel



Número da propriedade: 25172018 - 84307 Eggenfelden

Plantas dos pisos

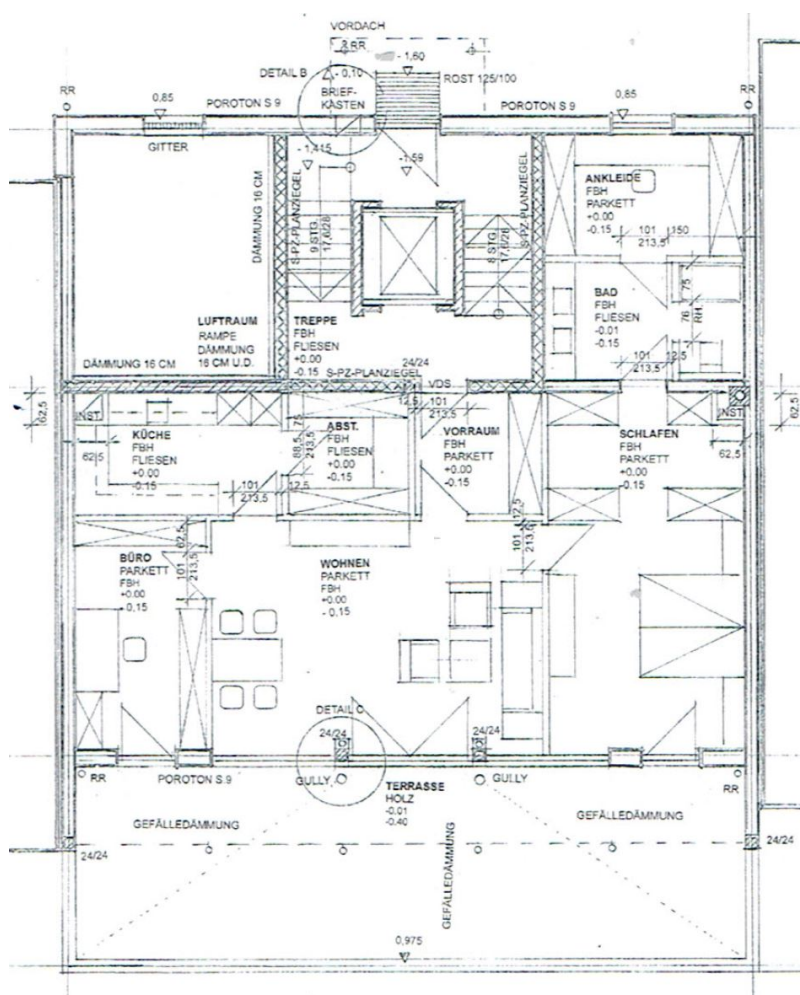

Esta planta não é à escala. Os documentos foram-nos entregues pelo cliente. Por conseguinte, não podemos assumir qualquer responsabilidade pela exatidão das indicações.

Número da propriedade: 25172018 - 84307 Eggenfelden

Uma primeira impressão

Willkommen in dieser eleganten Etagenwohnung, die mit ihrer großzügigen Wohnfläche von ca. 131 m² und einer durchdachten Raumaufteilung vielseitigen Wohnkomfort bietet. Das 2015 fertiggestellte Gebäude präsentiert sich in gepflegtem nahezu neuwertigem Zustand und überzeugt durch moderne Ausstattung, Barrierefreiheit und hochwertige Materialien. Die Wohnung ist ab sofort bezugsbereit und eignet sich ideal für Menschen, die Wert auf ein gehobenes Wohnumfeld legen.

****Raumaufteilung und Ausstattung****

Der zentrale Mittelpunkt der Wohnung ist das helle und großzügige Wohnzimmer, das mit seiner Süd-Ausrichtung viel Tageslicht erhält. Von hier aus bietet sich der direkte Zugang zu einer weitläufigen, teilweise überdachten Süd-Terrasse – ein idealer Ort für entspannte Stunden im Freien und zum Genießen sonniger Tage.

Die separate Küche ist funktional, bietet ausreichend Platz zum Kochen und verfügt über einen angrenzenden Abstellraum, der praktischen Stauraum für Vorräte bereithält.

Modern ausgestattete Elektroanschlüsse lassen keine Wünsche offen und ermöglichen eine individuelle Küchengestaltung. Im Abstellraum befindet sich zudem ein Waschmaschinenanschluss, der den Alltag deutlich erleichtert.

Das Hauptschlafzimmer überzeugt durch eine eigene Ankleide, die je nach Bedarf auch als Büro eingerichtet werden kann. Angrenzend befindet sich das En-Suite Bad, das mit einer hochwertigen Dusche ausgestattet ist und modernes Design mit Komfort verbindet. Ein zusätzliches Zimmer bietet die Möglichkeit, als Büro oder Gästezimmer genutzt zu werden und unterstreicht die flexible Raumgestaltung.

Die gesamte Wohnung ist mit edlem Parkettboden in allen Wohnräumen versehen und verfügt sowohl über eine effiziente Zentralheizung inklusive Wohnraumbelüftung als auch eine komfortable Fußbodenheizung, um ein angenehmes Raumklima zu jeder Jahreszeit zu gewährleisten. Der Personenfahrstuhl ermöglicht einen barrierefreien Zugang direkt von der Haustür bis in die Wohnung – ein deutlicher Pluspunkt in puncto Komfort.

****Weitere Merkmale****

Besonders praktisch ist der zugehörige Tiefgaragenstellplatz, der sicheren und wettergeschützten Parkraum bietet und die Parkplatzsuche überflüssig macht. Der zeitgemäße Gebäudezustand unterstreicht das positive Gesamtbild dieser Immobilie.

****Lage****

Die Wohnung befindet sich in einer sehr gut angebundenen Wohnlage. Einkaufsmöglichkeiten, öffentliche Verkehrsmittel sowie ärztliche Versorgung und

Schulen sind schnell und zu Fuß erreichbar, was den Alltag angenehm gestaltet.

****Fazit****

Diese moderne Wohnung verbindet hochwertige Ausstattung mit einer großzügigen Raumaufteilung und zukunftsorientierter Bauweise. Vereinbaren Sie gerne einen Besichtigungstermin und überzeugen Sie sich vor Ort von den vielseitigen Vorzügen und dem besonderen Wohngefühl, dass diese Immobilie auszeichnet.

Número da propriedade: 25172018 - 84307 Eggenfelden

Detalhes do equipamento

Ab sofort bezugsbereit!

- Wohnzimmer
- separate Küche mit Abstellraum
- Büro
- Schlafzimmer mit En-Suite Bad und angrenzender Ankleide
- Ankleide kann z.B. auch als Büro genutzt werden
- neuwertiger Zustand
- barrierefreier Zugang zu den Wohnung vom Haus-Eingang aus
- Fahrstuhl
- helle Wohnräume
- großzügige Süd-Terrasse teilweise überdachte
- Fußbodenheizung
- Parkett in allen Wohnräumen
- Abstellraum mit Waschmaschinenanschluss
- Duschbad
- Wohnraumbelüftung
- Tiefgaragenstellplatz

Número da propriedade: 25172018 - 84307 Eggenfelden

Tudo sobre a localização

Die Wohnung befindet sich in zentraler Lage von Eggenfelden mit kurzen Wegen zu Schulen, Geschäften und öffentlichen Einrichtungen. In unmittelbarer Nähe liegen die Stefan-Krumenauer-Schule und die Grundschule Eggenfelden, ebenso mehrere Kindergärten. Supermärkte wie REWE, Norma und Kaufland, Ärzte, Apotheken und das Kreiskrankenhaus sind schnell erreichbar, was den Alltag besonders unkompliziert macht.

Eggenfelden ist eine lebendige, familienfreundliche Stadt mit stabiler Entwicklung und vielseitigem Freizeitangebot. Parks, Spielplätze, Sportanlagen wie die Realschulturnhalle oder das Stadion bieten gute Möglichkeiten zur Naherholung und für sportliche Aktivitäten. Die Altstadt mit ihrem schönen Stadtplatz, Cafés und Restaurants ist nur wenige Minuten entfernt und lädt zum Bummeln ein. Das Theater an der Rott sorgt zusätzlich für kulturelle Abwechslung.

Die Verkehrsanbindung ist ausgezeichnet: Zwei Bahnstationen, mehrere Buslinien, die Bundesstraßen B20 und B388 sowie die Nähe zu den Autobahnen A94, A3 und A8 ermöglichen eine schnelle Verbindung in alle Richtungen. Auch der Verkehrslandeplatz Eggenfelden ist in kurzer Zeit erreichbar.

Insgesamt bietet diese Lage eine ideale Kombination aus zentraler Erreichbarkeit, guter Nahversorgung und vielfältigen Freizeit- und Kulturmöglichkeiten.

Número da propriedade: 25172018 - 84307 Eggenfelden

Outras informações

Es liegt ein Energiebedarfsausweis vor.

Dieser ist gültig bis 6.10.2026.

Endenergiebedarf beträgt 40.00 kwh/(m²*a).

Wesentlicher Energieträger der Heizung ist Gas.

Das Baujahr des Objekts lt. Energieausweis ist 2015.

Die Energieeffizienzklasse ist A.

Número da propriedade: 25172018 - 84307 Eggenfelden

Pessoa de contacto

Para mais informações, queira contactar a sua pessoa de contacto:

Ronny Lorenz

Stadtplatz 39, 84347 Pfarrkirchen

Tel.: +49 8561 - 98 59 938

E-Mail: rottal.inn@von-poll.com

Para o aviso de isenção de responsabilidade da von Poll Immobilien GmbH

www.von-poll.com