Grimaud – Provence-Alpes-Cote d'Azur

Erstaunlicher Panoramablick auf die Bucht von Saint Tropez

Número da propriedade: 84898246

PREÇO DE COMPRA: 5.200.000 EUR • ÁREA: ca. 245 m^2 • ÁREA DO TERRENO: 4.600 m^2

Número da propriedade: 84898246 - 83310 Grimaud – Provence-Alpes-Cote d'Azur

- Numa vista geral
- O imóvel
- Uma primeira impressão
- Pessoa de contacto

Número da propriedade: 84898246 - 83310 Grimaud – Provence-Alpes-Cote d'Azur

Numa vista geral

Número da propriedade	84898246
Área	ca. 245 m²

Preço de compra	5.200.000 EUR
Área total	ca. 245 m²

Número da propriedade: 84898246 - 83310 Grimaud – Provence-Alpes-Cote d'Azur

O imóvel

Número da propriedade: 84898246 - 83310 Grimaud – Provence-Alpes-Cote d'Azur

O imóvel

Número da propriedade: 84898246 - 83310 Grimaud – Provence-Alpes-Cote d'Azur

O imóvel

Número da propriedade: 84898246 - 83310 Grimaud – Provence-Alpes-Cote d'Azur

O imóvel

Número da propriedade: 84898246 - 83310 Grimaud – Provence-Alpes-Cote d'Azur

O imóvel

Número da propriedade: 84898246 - 83310 Grimaud – Provence-Alpes-Cote d'Azur

O imóvel

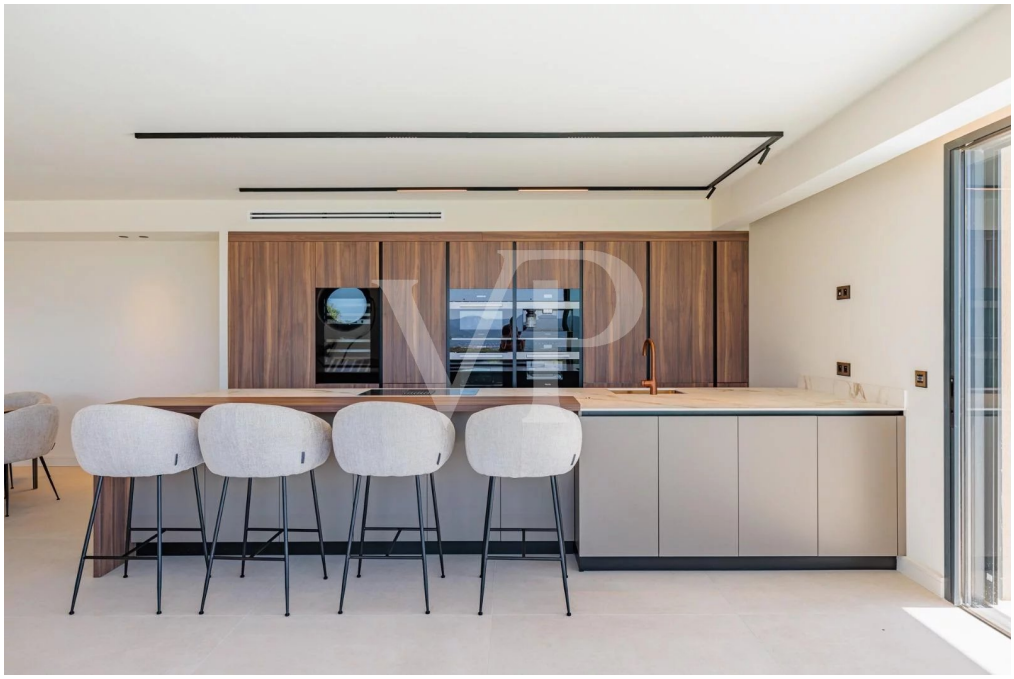

Número da propriedade: 84898246 - 83310 Grimaud – Provence-Alpes-Cote d'Azur

O imóvel

Número da propriedade: 84898246 - 83310 Grimaud – Provence-Alpes-Cote d'Azur

O imóvel

Número da propriedade: 84898246 - 83310 Grimaud – Provence-Alpes-Cote d'Azur

O imóvel

Número da propriedade: 84898246 - 83310 Grimaud – Provence-Alpes-Cote d'Azur

O imóvel

Número da propriedade: 84898246 - 83310 Grimaud – Provence-Alpes-Cote d'Azur

Uma primeira impressão

Superbe neu gebaute Villa im zeitgenössischen Stil mit Blick auf die Bucht von Saint Tropez, in einem der begehrtesten Privatgrundstücke von Grimaud gelegen. Diese neue Villa zeichnet sich durch seine zeitgenössische Architektur und Top-of-the-Bereich beendet. Mit 245 m2 Wohnfläche verfügt die Villa über ein 100 m2 großes Wohnzimmer, das von großen Erkerfenstern umgeben ist und sich zur großen Terrasse mit einem Infinity-Pool mit Blick auf das Meer hin öffnet, sowie über vier geräumige Schlafzimmer mit eigenem Bad. Das Anwesen ist nach Süden ausgerichtet und profitiert von optimalem Licht zu jeder Tageszeit. Die Villa ist von einem schönen mediterranen Garten umgeben. Eine geschlossene Garage und ein Außenparkplatz.

Número da propriedade: 84898246 - 83310 Grimaud – Provence-Alpes-Cote d'Azur

Pessoa de contacto

Para mais informações, queira contactar a sua pessoa de contacto:

Martina Aniansson & Marc Sebastian Aniansson

76 Boulevard de la Croisette, 06400 Cannes
Tel.: +33 4 93 - 49 56 40
E-Mail: frenchriviera@von-poll.com

To Disclaimer of von Poll Immobilien GmbH

www.von-poll.com