Dörpling

Großzügiges Kapitänshaus mit Doppelgarage und Carport in ruhiger Lage

Número da propriedade: 25404011

PREÇO DE COMPRA: 499.000 EUR • **ÁREA:** ca. 201,14 m^2 • **QUARTOS:** 5 • **ÁREA DO TERRENO:** 775 m^2

Número da propriedade: 25404011 - 25794 Dörpling

- Numa vista geral
- O imóvel
- Dados energéticos
- Plantas dos pisos
- Uma primeira impressão
- Detalhes do equipamento
- Tudo sobre a localização
- Outras informações
- Pessoa de contacto

Número da propriedade: 25404011 - 25794 Dörpling

Numa vista geral

Número da propriedade	25404011
Área	ca. 201,14 m²
Quartos	5
Quartos	4
Casas de banho	2
Ano de construção	1996
Tipo de estacionamento	1 x Car port, 1 x Garagem

Preço de compra	499.000 EUR
Natureza	Casa unifamiliar / Moradia
Comissão para arrendatários	Käuferprovision beträgt 3,57 % (inkl. MwSt.) des beurkundeten Kaufpreises
Modernização / Reciclagem	2023
Tipo de construção	Sólido
Móveis	Lareira, Cozinha embutida

Número da propriedade: 25404011 - 25794 Dörpling

Dados energéticos

Sistemas de aquecimento	Aquecimento por chão radiante
Fonte de Energia	Gás
Certificado Energético válido até	23.07.2035
Aquecimento	Gás

Certificado Energético	Certificado de consumo de energia
Consumo final de energia	114.10 kWh/m²a
Classificação energética	D
Ano de construção de acordo com o certificado energético	1996

Número da propriedade: 25404011 - 25794 Dörpling

O imóvel

Número da propriedade: 25404011 - 25794 Dörpling

O imóvel

Número da propriedade: 25404011 - 25794 Dörpling

O imóvel

Número da propriedade: 25404011 - 25794 Dörpling

O imóvel

Número da propriedade: 25404011 - 25794 Dörpling

O imóvel

Número da propriedade: 25404011 - 25794 Dörpling

O imóvel

Número da propriedade: 25404011 - 25794 Dörpling

O imóvel

Número da propriedade: 25404011 - 25794 Dörpling

O imóvel

Número da propriedade: 25404011 - 25794 Dörpling

O imóvel

Número da propriedade: 25404011 - 25794 Dörpling

Plantas dos pisos

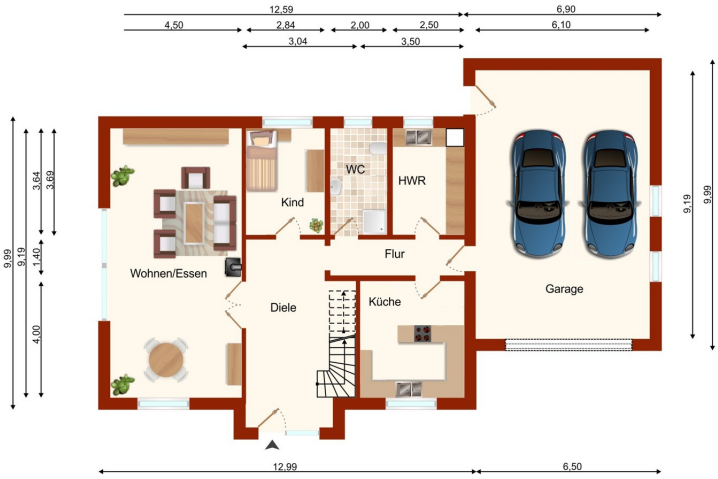

Esta planta não é à escala. Os documentos foram-nos entregues pelo cliente. Por conseguinte, não podemos assumir qualquer responsabilidade pela exatidão das indicações.

Número da propriedade: 25404011 - 25794 Dörpling

Uma primeira impressão

Dieses weiß verklinkerte Einfamilienhaus mit seinem sehr schönen Kapitänsgiebel wurde 1996 in massiver Bauweise in ruhiger Lage von Dörpling errichtet.

Es besticht durch seine Raumaufteilung, der wertigen Ausstattung mit 2 Bädern und dem Holzwintergarten, sowie der Doppelgarage nebst zusätzlichem Carport.

Beim Betreten des Hauses wird man von einem großzügigen Entree empfangen. Von hier aus erreicht man linker Hand das Wohn-/Esszimmer nebst Kaminofen und direktem Zugang über die Terrasse in den Wintergarten.
Im Uhrzeigersinn schließen sich ein 1. Schlaf-/Gästezimmer, sowie das modernisierte Duschbad, an.

Von einem kleinen Zwischenflur aus gelangt man sowohl in den Hauswirtschaftsraum mit der Gasheizung, direkt in die Doppelgarage, als auch in die sehr geräumige und geschmackvolle Einbauküche mit Kochinsel nebst zusätzlicher Sitzgelegenheit.

Über eine geschlossene weiße Treppe erreicht man das Obergeschoss.
Empfangen von einem geräumigen Flur mit Sitzgelegenheit schließen sich hier 3 Zimmer zur individuellen Nutzung, sowie das sehr schöne Vollbad an.

Vom 3. Zimmer aus gelangt man in den nachträglich wohnlich ausgebauten Bodenraum über der Doppelgarage. Diese Fläche ist nicht in der angegebenen Wohnfläche enthalten.

Der Garten ist pflegeleicht angelegt und verfügt auf der Eingangsseite über einen sehr schönen Friesenwall.

Abschließend stehen für die Fahrzeuge der neuen Eigentümer eine großzügige Doppelgarage mit elektrischem Tor, sowie ein zusätzlicher Carport (ebenfalls mit Tor) zur Verfügung.

Beheizt wird diese Immobilie derzeit über eine Gasheizung aus dem Baujahr. Da das gesamte Erdgeschoss über eine Fußbodenheizung verfügt, würde sich hier ein Wechsel auf eine Wärmepumpe lohnen.

Gerne stellen wir Ihnen diese sehr gepflegte Immobilie im Rahmen eines persönlichen

Besichtigungstermins vor.

Número da propriedade: 25404011 - 25794 Dörpling

Detalhes do equipamento

- 5 Zimmer, Einbauküche mit Kochinsel, Gäste-Duschbad, Vollbad, Hauswirtschaftsraum, Kaminofen, Holzwintergarten
- Fußbodenbelag: Fliesen, Laminat
- Kunststofffenster mit innenliegenden Sprossen
- Glasfaseranschluss
- Gasheizung aus 1996
- Doppelgarage mit elektrischem Tor
- Einzelcarport mit Tor
- Terrasse
- schönes pflegeleichtes Grundstück mit Friesenwall

Número da propriedade: 25404011 - 25794 Dörpling

Tudo sobre a localização

Dörpling ist mit seinen rd. 641 Einwohnern eine kleine Gemeinde im nördlichen Dithmarschen rd. 17 km entfernt von der Kreisstadt Heide.
Durch die zentrale Lage erreicht man von hier aus in rd. 40 Minuten die Nordsee in Büsum, sowie in rd. 53 Minuten die Ostsee in Eckernförde

Gemeinsam mit der direkt angrenzenden Gemeinde Pahlen unterhält man die Grundschule, sowie das Schwimmbad. In Pahlen befindet sich, neben einer Kindertagesstätte, auch das Arztzentrum Pahlen-Dörpling.
Weitere Einkaufsmöglichkeiten und Ärzte stehen u.a. im rd. 4 km entfernten Tellingstedt zur Verfügung.

Número da propriedade: 25404011 - 25794 Dörpling

Outras informações

Es liegt ein Energieverbrauchsausweis vor.
Dieser ist gültig bis 23.7.2035.
Endenergieverbrauch beträgt 114.10 kwh/(m²*a).
Wesentlicher Energieträger der Heizung ist Gas.
Das Baujahr des Objekts lt. Energieausweis ist 1996.
Die Energieeffizienzklasse ist D.

GELDWÄSCHE: Als Immobilienmaklerunternehmen ist die von Poll Immobilien GmbH nach § 2 Abs. 1 Nr. 14 und § 11 Abs. 1, 2 Geldwäschegesetz (GwG) dazu verpflichtet, bei der Begründung einer Geschäftsbeziehung die Identität des Vertragspartners festzustellen und zu überprüfen, bzw. sobald ein ernsthaftes Interesse an der Durchführung des Immobilienkaufvertrages besteht. Hierzu ist es erforderlich, dass wir nach § 11 Abs. 4 GwG die relevanten Daten Ihres Personalausweises festhalten (wenn Sie als natürliche Person handeln) – beispielsweise mittels einer Kopie. Bei einer juristischen Person benötigen wir eine Kopie des Handelsregisterauszugs, aus welchem der wirtschaftlich Berechtigte hervorgeht. Das Geldwäschegesetz sieht vor, dass der Makler die Kopien bzw. Unterlagen fünf Jahre aufbewahren muss. Als unser Vertragspartner haben Sie auch eine Mitwirkungspflicht nach § 11 Abs. 6 GwG.

HAFTUNG: Wir weisen darauf hin, dass die von uns weitergegebenen Objektinformationen, Unterlagen, Pläne etc. vom Verkäufer bzw. Vermieter stammen. Eine Haftung für die Richtigkeit oder Vollständigkeit der Angaben übernehmen wir daher nicht. Es obliegt daher unseren Kunden, die darin enthaltenen Objektinformationen und Angaben auf ihre Richtigkeit hin zu überprüfen. Alle Immobilienangebote sind freibleibend und vorbehaltlich Irrtümer, Zwischenverkauf- und Vermietung oder sonstiger Zwischenverwertung.

UNSER SERVICE FÜR SIE ALS EIGENTÜMER:
Planen Sie den Verkauf oder die Vermietung Ihrer Immobilie, so ist es für Sie wichtig, deren Marktwert zu kennen. Lassen Sie kostenfrei und unverbindlich den aktuellen Wert Ihrer Immobilie professionell durch einen unserer Immobilienspezialisten einschätzen. Unser bundesweites und internationales Netzwerk ermöglicht es uns, Verkäufer bzw. Vermieter und Interessenten bestmöglich zusammenzuführen.GELDWÄSCHE: Als Immobilienmaklerunternehmen ist die von Poll Immobilien GmbH nach § 2 Abs. 1 Nr. 14 und § 11 Abs. 1, 2 Geldwäschegesetz (GwG) dazu verpflichtet, bei der Begründung einer Geschäftsbeziehung die Identität des Vertragspartners festzustellen und zu überprüfen,

bzw. sobald ein ernsthaftes Interesse an der Durchführung des Immobilienkaufvertrages besteht. Hierzu ist es erforderlich, dass wir nach § 11 Abs. 4 GwG die relevanten Daten Ihres Personalausweises festhalten (wenn Sie als natürliche Person handeln) – beispielsweise mittels einer Kopie. Bei einer juristischen Person benötigen wir eine Kopie des Handelsregisterauszugs, aus welchem der wirtschaftlich Berechtigte hervorgeht. Das Geldwäschegesetz sieht vor, dass der Makler die Kopien bzw. Unterlagen fünf Jahre aufbewahren muss. Als unser Vertragspartner haben Sie auch eine Mitwirkungspflicht nach § 11 Abs. 6 GwG.

HAFTUNG: Wir weisen darauf hin, dass die von uns weitergegebenen Objektinformationen, Unterlagen, Pläne etc. vom Verkäufer bzw. Vermieter stammen. Eine Haftung für die Richtigkeit oder Vollständigkeit der Angaben übernehmen wir daher nicht. Es obliegt daher unseren Kunden, die darin enthaltenen Objektinformationen und Angaben auf ihre Richtigkeit hin zu überprüfen. Alle Immobilienangebote sind freibleibend und vorbehaltlich Irrtümer, Zwischenverkauf- und Vermietung oder sonstiger Zwischenverwertung.

UNSER SERVICE FÜR SIE ALS EIGENTÜMER:
Planen Sie den Verkauf oder die Vermietung Ihrer Immobilie, so ist es für Sie wichtig, deren Marktwert zu kennen. Lassen Sie kostenfrei und unverbindlich den aktuellen Wert Ihrer Immobilie professionell durch einen unserer Immobilienspezialisten einschätzen. Unser bundesweites und internationales Netzwerk ermöglicht es uns, Verkäufer bzw. Vermieter und Interessenten bestmöglich zusammenzuführen.

Número da propriedade: 25404011 - 25794 Dörpling

Pessoa de contacto

Para mais informações, queira contactar a sua pessoa de contacto:

Thorsten Lemcke

Friedrichstraße 40, 25746 Heide
Tel.: +49 481 - 12 09 49 55
E-Mail: heide@von-poll.com

Para o aviso de isenção de responsabilidade da von Poll Immobilien GmbH

www.von-poll.com