

Portol - Mitte

Doppelhaushälfte mit Pool und Meerblick in Portol

Número da propriedade: ES263746015



PREÇO DE COMPRA: 1.080.000 EUR • ÁREA: ca. 181 m² • QUARTOS: 5 • ÁREA DO TERRENO: 350 m²

Número da propriedade: ES263746015 - 07141 Portol - Mitte

- Numa vista geral**
- O imóvel**
- Dados energéticos**
- Plantas dos pisos**
- Uma primeira impressão**
- Detalhes do equipamento**
- Tudo sobre a localização**
- Outras informações**
- Pessoa de contacto**

Número da propriedade: ES263746015 - 07141 Portol - Mitte

Numa vista geral

Número da propriedade	ES263746015
Área	ca. 181 m ²
Quartos	5
Quartos	4
Casas de banho	3
Ano de construção	2003
Tipo de estacionamento	1 x Garagem

Preço de compra	1.080.000 EUR
Natureza	Casa geminada
Tipo de construção	Sólido
Móveis	Terraço, Piscina, Cozinha embutida

Número da propriedade: ES263746015 - 07141 Portol - Mitte

Dados energéticos

Sistemas de aquecimento	Aquecimento central
Aquecimento	Gás
Certificado energético	N/A

Número da propriedade: ES263746015 - 07141 Portol - Mitte

O imóvel



Número da propriedade: ES263746015 - 07141 Portol - Mitte

O imóvel



Número da propriedade: ES263746015 - 07141 Portol - Mitte

O imóvel



Número da propriedade: ES263746015 - 07141 Portol - Mitte

O imóvel



Número da propriedade: ES263746015 - 07141 Portol - Mitte

O imóvel



Número da propriedade: ES263746015 - 07141 Portol - Mitte

O imóvel



Número da propriedade: ES263746015 - 07141 Portol - Mitte

O imóvel



Número da propriedade: ES263746015 - 07141 Portol - Mitte

O imóvel

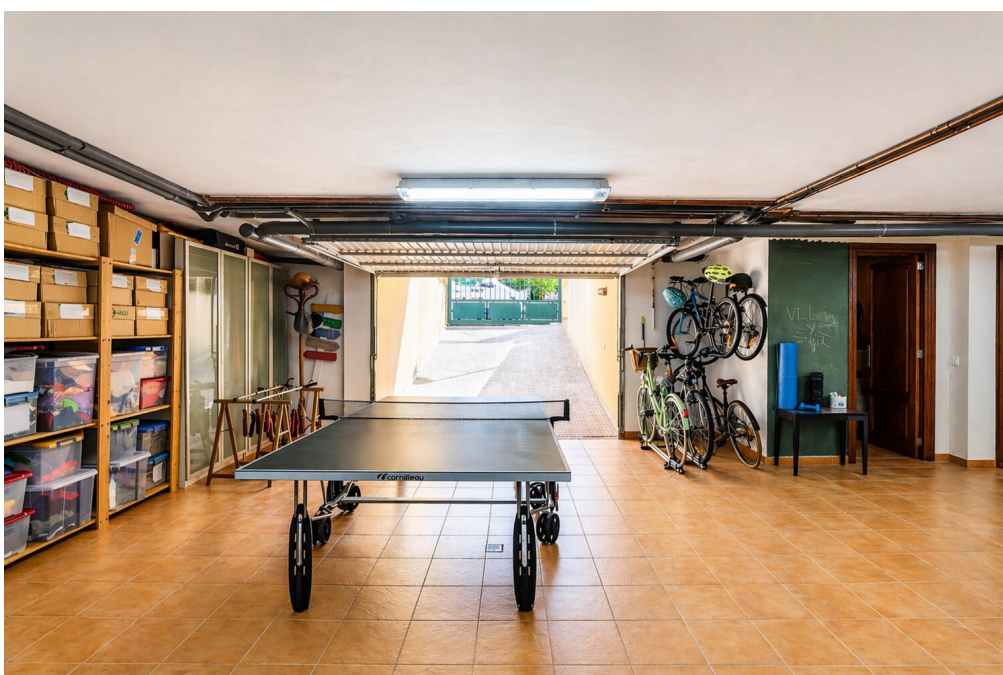

Número da propriedade: ES263746015 - 07141 Portol - Mitte

O imóvel



Número da propriedade: ES263746015 - 07141 Portol - Mitte

O imóvel



Número da propriedade: ES263746015 - 07141 Portol - Mitte

O imóvel



Número da propriedade: ES263746015 - 07141 Portol - Mitte

O imóvel



Número da propriedade: ES263746015 - 07141 Portol - Mitte

O imóvel



Número da propriedade: ES263746015 - 07141 Portol - Mitte

O imóvel



Número da propriedade: ES263746015 - 07141 Portol - Mitte

O imóvel



Número da propriedade: ES263746015 - 07141 Portol - Mitte

O imóvel



Número da propriedade: ES263746015 - 07141 Portol - Mitte

O imóvel



Número da propriedade: ES263746015 - 07141 Portol - Mitte

O imóvel

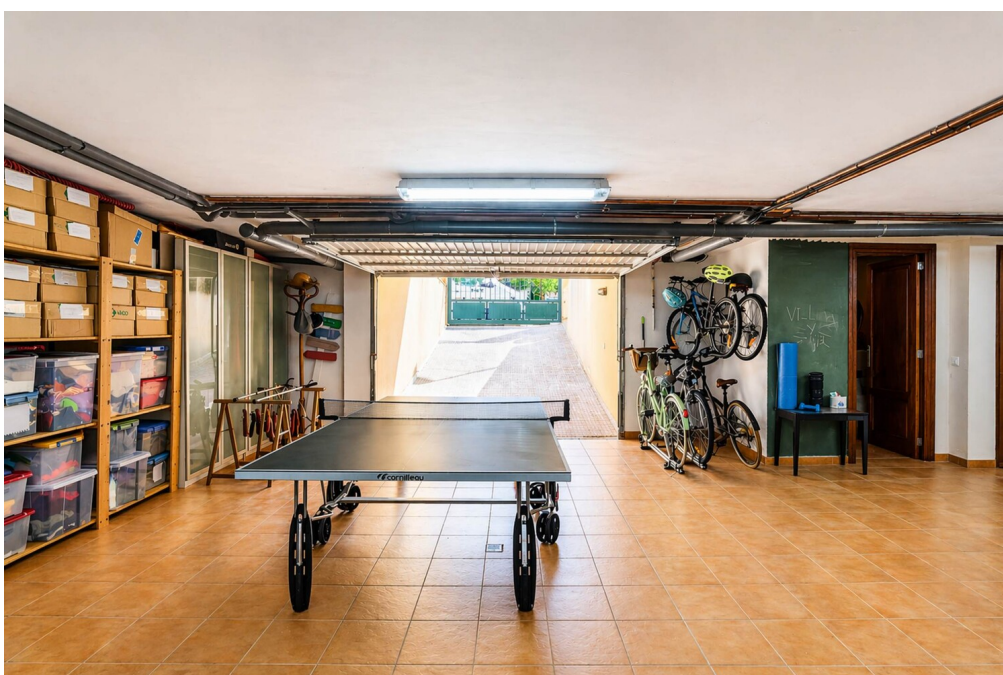

Número da propriedade: ES263746015 - 07141 Portol - Mitte

O imóvel



Número da propriedade: ES263746015 - 07141 Portol - Mitte

O imóvel



Número da propriedade: ES263746015 - 07141 Portol - Mitte

Plantas dos pisos



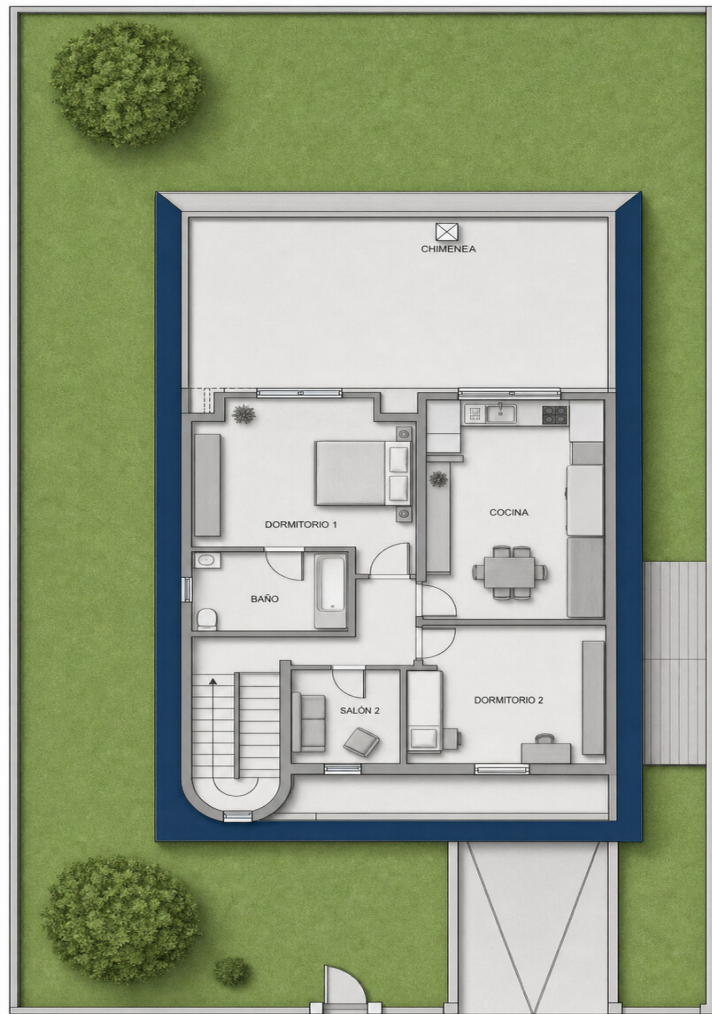

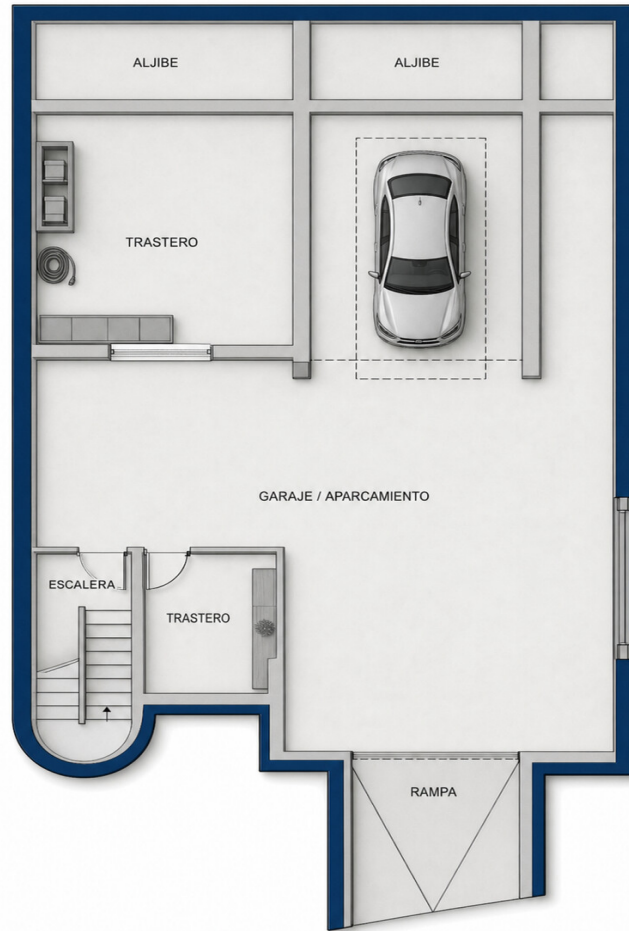





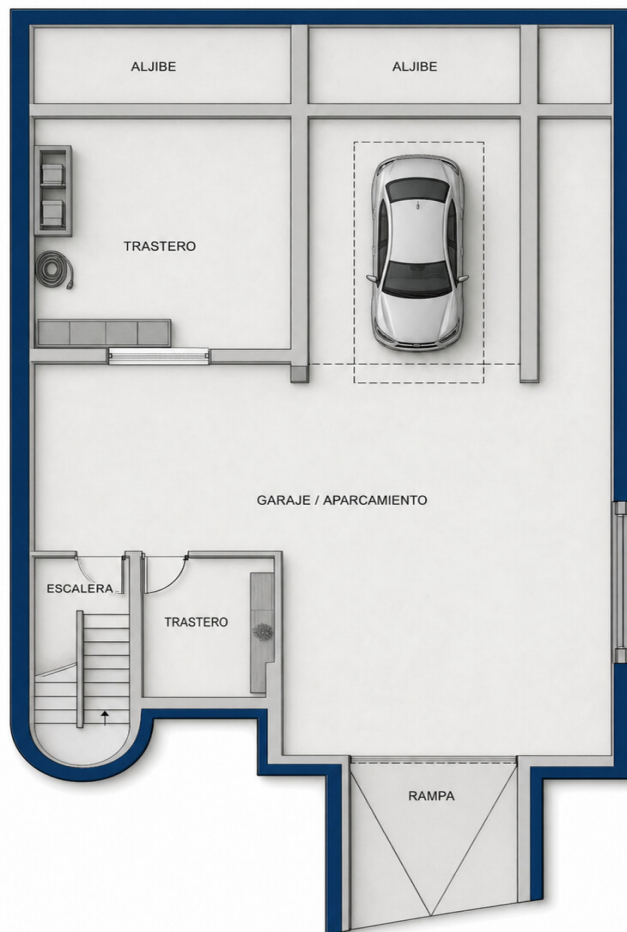

Esta planta não é à escala. Os documentos foram-nos entregues pelo cliente. Por conseguinte, não podemos assumir qualquer responsabilidade pela exatidão das indicações.

Número da propriedade: ES263746015 - 07141 Portol - Mitte

Uma primeira impressão

In Portol erwartet Sie dieses gepflegte Haus aus dem Jahr 2003, das mit großzügigen Flächen, einer durchdachten Raumaufteilung und einem familienfreundlichen Ambiente überzeugt. Auf einem ca. 350 m² großen Grundstück bietet die Immobilie rund 181 m² Wohnfläche, verteilt auf zwei Etagen, sowie eine bebaute Fläche von ca. 318 m² – ideal für alle, die Wert auf Platz, Komfort und Funktionalität legen.

Der Mittelpunkt des Hauses ist das geräumige, helle Wohnzimmer mit gemütlichem Ofen, das ein angenehmes Wohngefühl schafft und zu gemeinsamen Stunden mit Familie und Freunden einlädt. Die Einbauküche mit hochwertiger Steinplatte erfüllt hohe Ansprüche und bietet beste Voraussetzungen für ambitioniertes Kochen. Fliesenböden unterstreichen den pflegeleichten, zeitlosen Charakter der Immobilie.

Insgesamt stehen Ihnen fünf Zimmer zur Verfügung, darunter vier Schlafzimmer. Besonders praktisch: Ein Schlafzimmer befindet sich im Erdgeschoss – ideal als Gästezimmer, Büro oder für barrierefreies Wohnen. Drei Badezimmer, darunter ein en suite Bad, sorgen für Komfort im Alltag. Ein separater Wasorraum sowie Einbauschränke in allen Zimmern bieten zusätzliche Ordnung und Stauraum.

Der private Garten mit ca. 100 m² lädt zum Entspannen, Spielen und Genießen im Freien ein. Eine Terrasse sowie ein Balkon erweitern die Wohnfläche nach draußen und schaffen attraktive Bereiche für jede Tageszeit. Ein weiterer Mehrwert ist das bereits geplante Poolprojekt, das fertiggestellt übergeben wird – die Poolbilder sind Renderings, der Pool wird noch gebaut.

Abgerundet wird das Angebot durch eine großzügige Garage mit Platz für bis zu vier Fahrzeuge. Für eine effiziente Versorgung sorgen eine Solaranlage zur Warmwasserbereitung sowie eine Propan-/Butanheizung.

Eine Immobilie, die Raum, Helligkeit und Komfort in attraktiver Lage von Portol vereint – ideal für Familien und alle, die ein gepflegtes Zuhause mit Außenflächen und zusätzlichem Ausstattungspotenzial suchen.

Número da propriedade: ES263746015 - 07141 Portol - Mitte

Detalhes do equipamento

- **Einbauküche**
- **Fliesenboden**
- **Klimatisiert**
- **Terrasse**
- **Balkon**
- **Swimmingpool**
- **Gasheizung**
- **Vier Stellplätze in der Garage**

Número da propriedade: ES263746015 - 07141 Portol - Mitte

Tudo sobre a localização

Pòrtol, in der Gemeinde Marratxí, ist für seine Töpferkunst bekannt. In und um den ruhigen Ort wohnen ca. 3000 Menschen, und es liegt 15 km nordöstlich von Palma und 20 km vom Flughafen entfernt. Die Töpferkunst hat in dieser Region eine sehr lange Tradition, da die Erden in der Gegend ideal sind und durch das Verbrennen von Mandelschalen entsteht ein besonders heißes Feuer, welches zum Brennen des Tons nötig ist. Die ersten Töpferwaren findet man in der Jungsteinzeit, die Römern brachten die Töpferscheibe und es wurden erstmals Regenrinnen und Ziegel hergestellt. Die Mandelblüte, zwischen Januar und Februar, verwandelt Pòrtol in ein Meer aus rosafarbenen Blüten. Anfang März findet die Töpfermesse statt, mit Infos zur Geschichte der Töpferei und Verkaufsständen mit den Greixoneras, einer Mischung zwischen Topf und Pfanne für die Zubereitung traditioneller Gerichte, aber auch Blumentöpfe, Amphoren und auch die Siruell, kleine Tonpfeifchen in Menschengestalt. Es gibt den Tonpfad, die Ruta del Fang, durch die 7 aktiven Töpferbetriebe. In der Nähe ist der Festival Park Marratxí mit Restaurants, 3D Kino und Outlet-Geschäften und in unmittelbarer Nähe befindet sich der Golfplatz Puntiro. Für Familien bietet das Dorf eine hervorragende Lebensqualität mit guter Anbindung an Schulen und Freizeiteinrichtungen. Portol ist der perfekte Ort für alle, die das authentische Mallorca erleben und gleichzeitig von der Nähe zur pulsierenden Hauptstadt profitieren möchten.

Número da propriedade: ES263746015 - 07141 Portol - Mitte

Outras informações

Grundsätzlich empfehlen wir, die baurechtliche Situation durch einen Fachanwalt prüfen zu lassen. Alle Angaben basieren ausschließlich auf den Informationen des Eigentümers bzw. Auftraggeber. Wir übernehmen keine Gewähr für die Vollständigkeit, Richtigkeit und Aktualität der Angaben. Die Courtage geht zu Lasten des Verkäufers. Die beim Kauf anfallenden Steuern, die Notar- und die Grundbuchkosten sind vom Käufer zu tragen.

Número da propriedade: ES263746015 - 07141 Portol - Mitte

Pessoa de contacto

Para mais informações, queira contactar a sua pessoa de contacto:

Florian Waetzoldt

Placa Hostals 11, 07320 Santa Maria del Camí

Tel.: +34 871 - 201 945

E-Mail: santamaria@von-poll.com

Para o aviso de isenção de responsabilidade da von Poll Immobilien GmbH

www.von-poll.com