

Marratxi - Mitte

# Doppelhaushälfte mit Pool in Can Carbonell, Marratxí zu verkaufen

*Número da propriedade: ES263745879*



**PREÇO DE COMPRA: 850.000 EUR • ÁREA: ca. 179 m<sup>2</sup> • QUARTOS: 5**

**Número da propriedade: ES263745879 - 07141 Marratxi - Mitte**

- **Numa vista geral**
- **O imóvel**
- **Dados energéticos**
- **Uma primeira impressão**
- **Detalhes do equipamento**
- **Tudo sobre a localização**
- **Outras informações**
- **Pessoa de contacto**

Número da propriedade: ES263745879 - 07141 Marratxi - Mitte

## Numa vista geral

Número da propriedade	ES263745879
Área	ca. 179 m <sup>2</sup>
Quartos	5
Quartos	4
Casas de banho	2
Ano de construção	1999
Tipo de estacionamento	1 x Parque de estacionamento subterrâneo

Preço de compra	850.000 EUR
Natureza	Casa geminada
Tipo de construção	Sólido
Móveis	Terraço, Piscina, Cozinha embutida

Número da propriedade: ES263745879 - 07141 Marratxi - Mitte

## Dados energéticos

Sistemas de aquecimento	Aquecimento central	Classificação energética	D
Certificado Energético válido até	06.10.2035	Ano de construção de acordo com o certificado energético	1999
Aquecimento	Petróleo		
Certificado energético	N/A		

Número da propriedade: ES263745879 - 07141 Marratxi - Mitte

## O imóvel

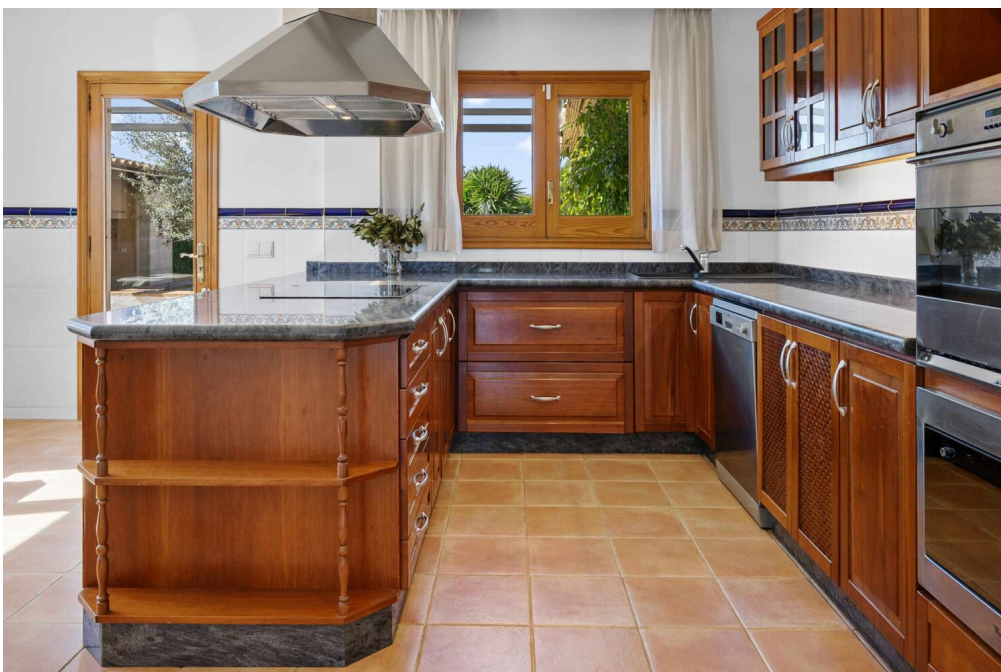

Número da propriedade: ES263745879 - 07141 Marratxi - Mitte

## O imóvel

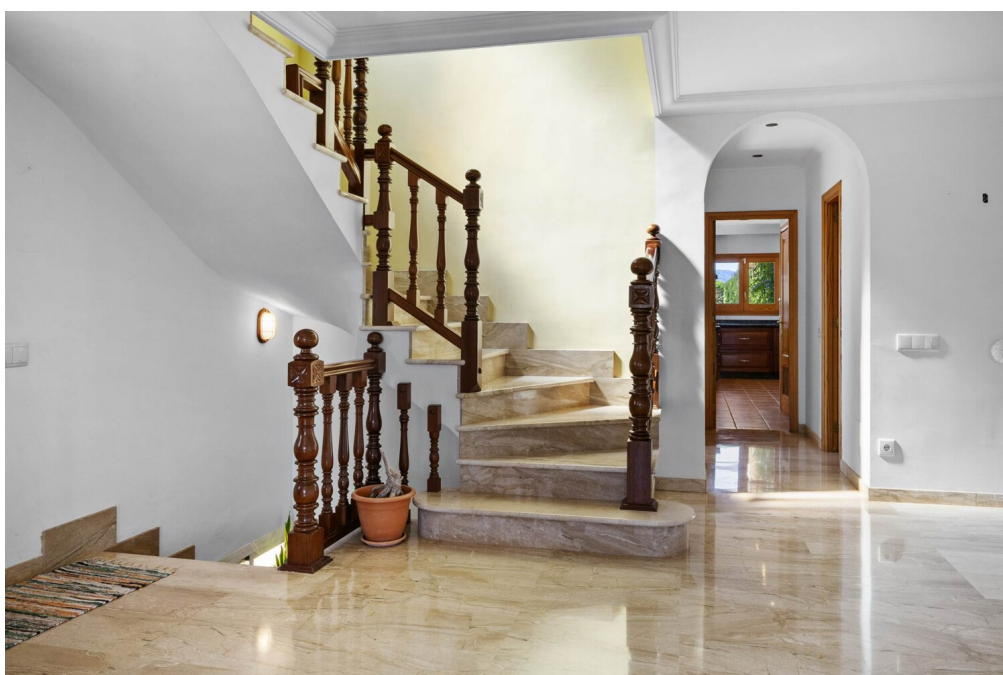

Número da propriedade: ES263745879 - 07141 Marratxi - Mitte

## O imóvel

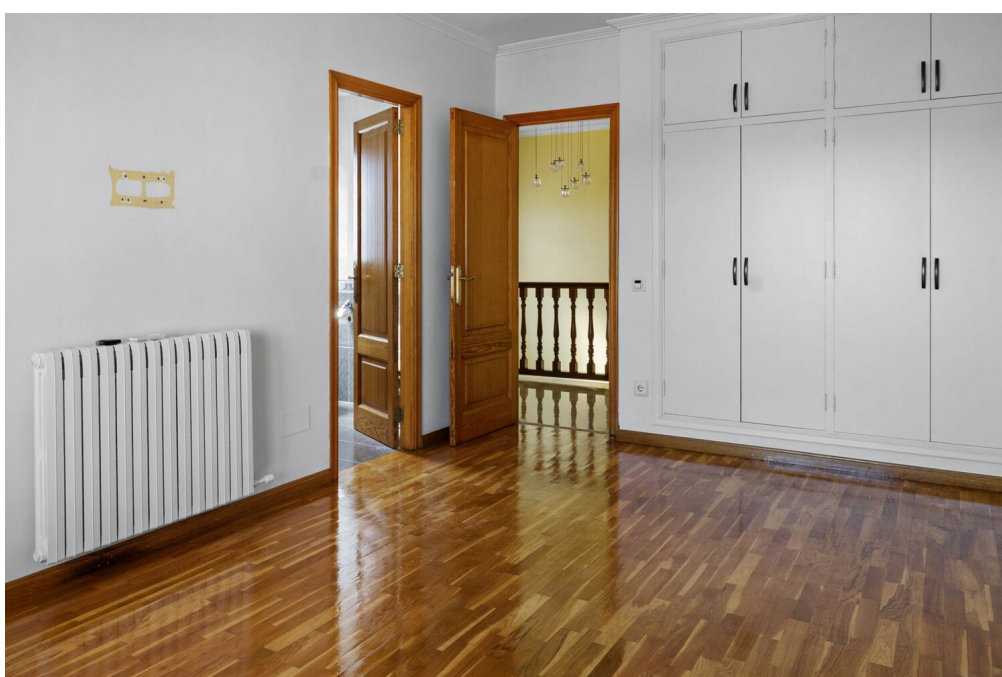

Número da propriedade: ES263745879 - 07141 Marratxi - Mitte

## O imóvel



Número da propriedade: ES263745879 - 07141 Marratxi - Mitte

## O imóvel



Número da propriedade: ES263745879 - 07141 Marratxi - Mitte

## O imóvel

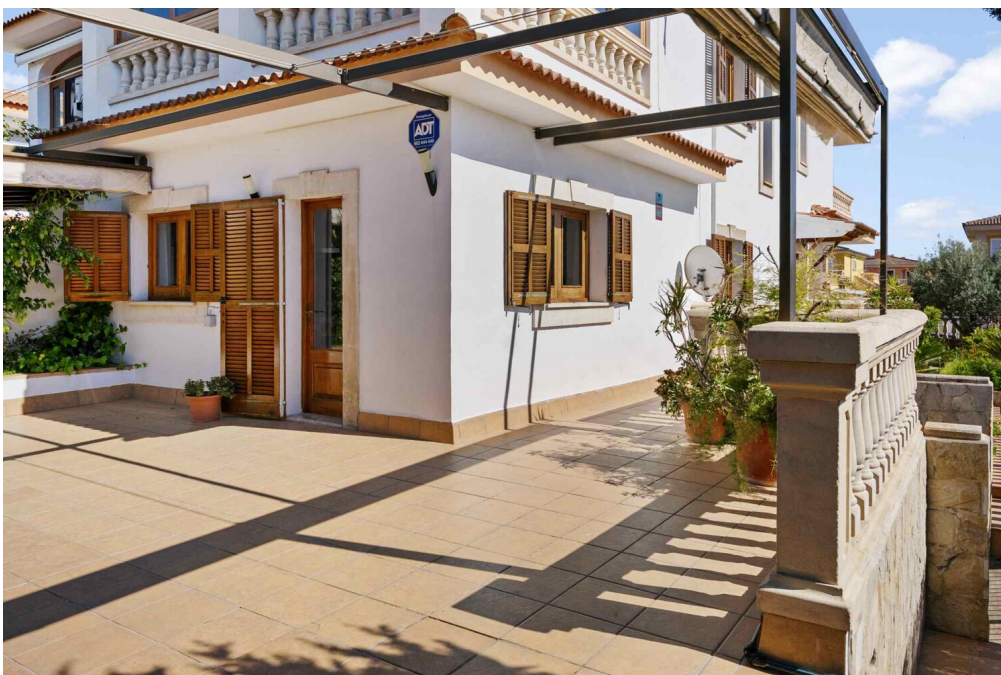

Número da propriedade: ES263745879 - 07141 Marratxi - Mitte

## O imóvel

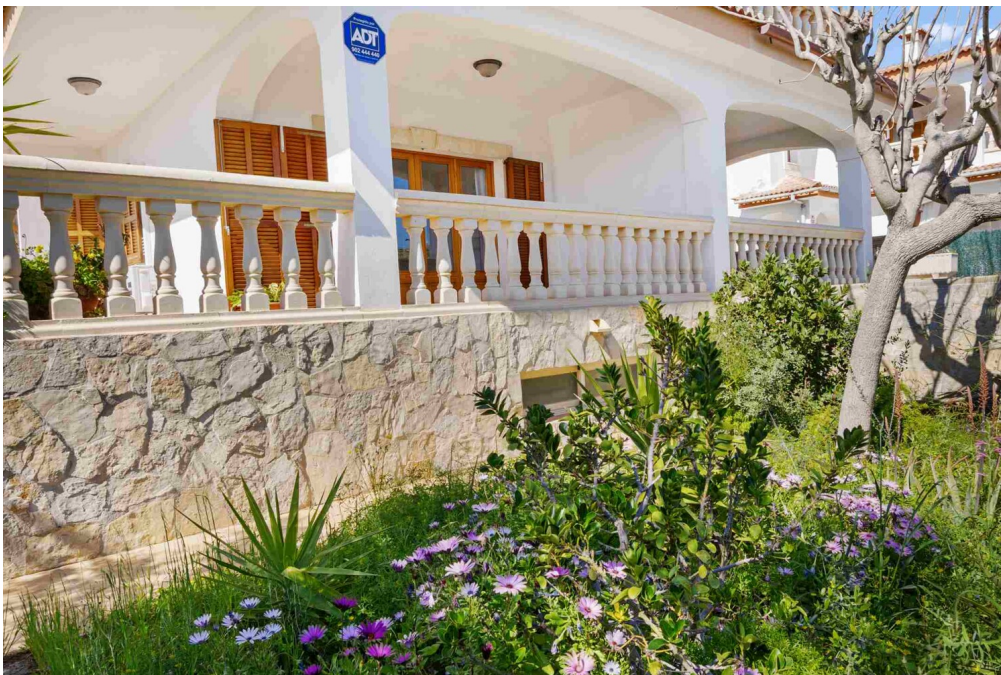

Número da propriedade: ES263745879 - 07141 Marratxi - Mitte

## O imóvel



Número da propriedade: ES263745879 - 07141 Marratxi - Mitte

## O imóvel



**Número da propriedade: ES263745879 - 07141 Marratxi - Mitte**

## Uma primeira impressão

Diese ansprechende Doppelhaushälfte aus dem Jahr 1999 präsentiert sich als harmonisches Zuhause mit durchdachter Raumaufteilung und angenehmer Privatsphäre dank separatem Zugang.

Das Haus überzeugt mit einem weitläufigen, lichtdurchfluteten Wohn- und Essbereich, der nahtlos in die großzügige Terrasse übergeht und so ein offenes, luftiges Wohngefühl vermittelt. Insgesamt stehen 4 komfortable Schlafzimmer zur Verfügung, allesamt mit praktischen Einbauschränken sowie teilweise mit Zugang zu verglasten Terrassen oder Loggien. Das Hauptschlafzimmer bietet darüber hinaus ein eigenes Bad en suite und eröffnet den Zugang zu einer privaten Terrasse mit schönem Ausblick. Ergänzt wird das Raumangebot durch ein weiteres voll ausgestattetes Badezimmer sowie eine großzügige, separate Küche, die komplett möbliert ist und direkten Zugang in den Außenbereich und zum Pool gewährt.

Zusätzliche, vielseitig nutzbare Flächen im Untergeschoss eröffnen zahlreiche Möglichkeiten – ob als Garage für bis zu 5 Autos, Fitnessbereich, Bodega oder individueller Freizeit- und Hobbyraum.

Besonders hervorzuheben ist der Außenbereich: ein privater Pool, ein Garten sowie ein überdachter Porche bieten den perfekten Rahmen für entspannte Stunden im Freien, gesellige Zusammenkünfte und stilvolle Familienfeste. Eine separate Grillzone rundet dieses attraktive Gesamtbild harmonisch ab.

**Número da propriedade: ES263745879 - 07141 Marratxi - Mitte**

## **Detalhes do equipamento**

- **Einbauküche**
- **Fliesenboden**
- **Klimaanlage**
- **Terrasse**
- **Swimmingpool**
- **Fünf Stellplätze**
- **Unterkellert**
- **Zentralheizung**

**Número da propriedade: ES263745879 - 07141 Marratxi - Mitte**

## **Tudo sobre a localização**

Marratxí zählt zu den fünf größten Gemeinden Mallorcas und umfasst mehrere Ortsteile, darunter Marratxinet, Pla de na Tesa, Pont d'Inca, Pòrtol und Sa Cabaneta. Mit einer Fläche von 54 km<sup>2</sup> und einer Einwohnerzahl von etwa 38.902 Menschen bietet Marratxí eine angenehme Mischung aus traditionellem Flair und moderner Infrastruktur. Die Nähe zur Inselhauptstadt Palma – nur etwa 11 km entfernt – macht Marratxí besonders attraktiv für Pendler und Stadtliebhaber. Der internationale Flughafen von Palma de Mallorca ist in etwa 14 km erreichbar, was die Gemeinde auch für Reisende äußerst praktisch macht.

Bekannt ist Marratxí vor allem für seine lange Tradition in der Keramikherstellung. Das Museu del Fang in Sa Cabaneta, untergebracht in einer ehemaligen Getreidemühle, widmet sich dieser Kunst und präsentiert eine Vielzahl traditioneller Töpferwaren, darunter die typischen Siurells – kleine Tonfiguren, die als Pfeifen dienen. Jährlich im April findet die Fira del Fang statt, eine Messe, die Keramikliebhaber aus der ganzen Region anzieht. Ein weiteres Highlight ist das Mallorca Fashion Outlet, ein Open-Air-Einkaufszentrum mit rund 64 Marken, das neben Shoppingmöglichkeiten auch eine Indoor-Kartbahn, ein Kino und ein Spielezentrum bietet. Für Familienausflüge eignet sich der Eisenbahnpark von Marratxí, der mit maßstabsgetreuen Modellbahnen und einem Eisenbahn- sowie Industriemuseum begeistert. In puncto Bildung verfügt Marratxí über renommierte internationale Schulen wie The Academy International School und die ecolea Internationale Schule Mallorca, die ein vielfältiges Bildungsangebot für verschiedene Altersgruppen und Lehrpläne bereitstellen. Historische Stätten wie die prähistorische Höhle von Son Caulelles oder das malerische Dorf Marratxinet mit seinen beeindruckenden Gebäuden wie Can Vador und Can Serra bieten interessante Einblicke in die Geschichte der Region.

Insgesamt verbindet Marratxí auf harmonische Weise Tradition und Moderne, was es zu einem attraktiven Wohnort für Familien, Berufstätige und Ruhesuchende macht.

**Número da propriedade: ES263745879 - 07141 Marratxi - Mitte**

## **Outras informações**

**Grundsätzlich empfehlen wir, die baurechtliche Situation durch einen Fachanwalt prüfen zu lassen. Alle Angaben basieren ausschließlich auf den Informationen des Eigentümers bzw. Auftraggeber. Wir übernehmen keine Gewähr für die Vollständigkeit, Richtigkeit und Aktualität der Angaben. Die Courtage geht zu Lasten des Verkäufers. Die beim Kauf anfallenden Steuern, die Notar- und die Grundbuchkosten sind vom Käufer zu tragen.**

**Número da propriedade: ES263745879 - 07141 Marratxi - Mitte**

## **Pessoa de contacto**

**Para mais informações, queira contactar a sua pessoa de contacto:**

**Florian Waetzoldt**

---

**Placa Hostals 11, 07320 Santa Maria del Camí**

**Tel.: +34 871 - 201 945**

**E-Mail: [santamaria@von-poll.com](mailto:santamaria@von-poll.com)**

*Para o aviso de isenção de responsabilidade da von Poll Immobilien GmbH*

---

**[www.von-poll.com](http://www.von-poll.com)**