

Selva - Mitte

Moderne Finca im inseltypischen Stil in der Umgebung von Selva

Número da propriedade: ES253745370



PREÇO DE COMPRA: 3.950.000 EUR • ÁREA: ca. 405 m² • ÁREA DO TERRENO: 19.811 m²

Número da propriedade: ES253745370 - 07313 Selva - Mitte

- Numa vista geral**
- O imóvel**
- Dados energéticos**
- Plantas dos pisos**
- Uma primeira impressão**
- Detalhes do equipamento**
- Tudo sobre a localização**
- Outras informações**
- Pessoa de contacto**

Número da propriedade: ES253745370 - 07313 Selva - Mitte

Numa vista geral

| | |
|-----------------------|------------------------------|
| Número da propriedade | ES253745370 |
| Área | ca. 405 m² |
| Forma do telhado | Telhado campo único |
| Quartos | 5 |
| Casas de banho | 5 |
| Ano de construção | 2017 |

| | |
|--------------------|--|
| Preço de compra | 3.950.000 EUR |
| Tipo de construção | Sólido |
| Móveis | Terraço, Piscina, Lareira, Cozinha embutida |

Número da propriedade: ES253745370 - 07313 Selva - Mitte

Dados energéticos

| | | | |
|-----------------------------------|------------|--|------|
| Fonte de Energia | Solar | Classificação energética | A |
| Certificado Energético válido até | 01.02.2029 | Ano de construção de acordo com o certificado energético | 2018 |
| Aquecimento | Elétrico | | |
| Certificado energético | N/A | | |

Número da propriedade: ES253745370 - 07313 Selva - Mitte

O imóvel

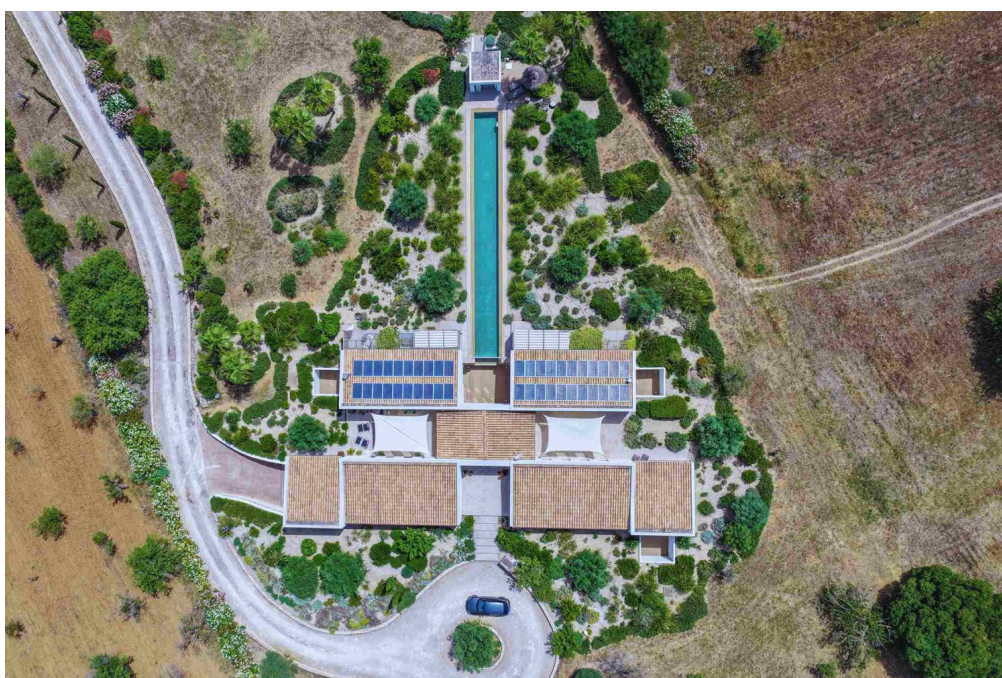

Número da propriedade: ES253745370 - 07313 Selva - Mitte

O imóvel

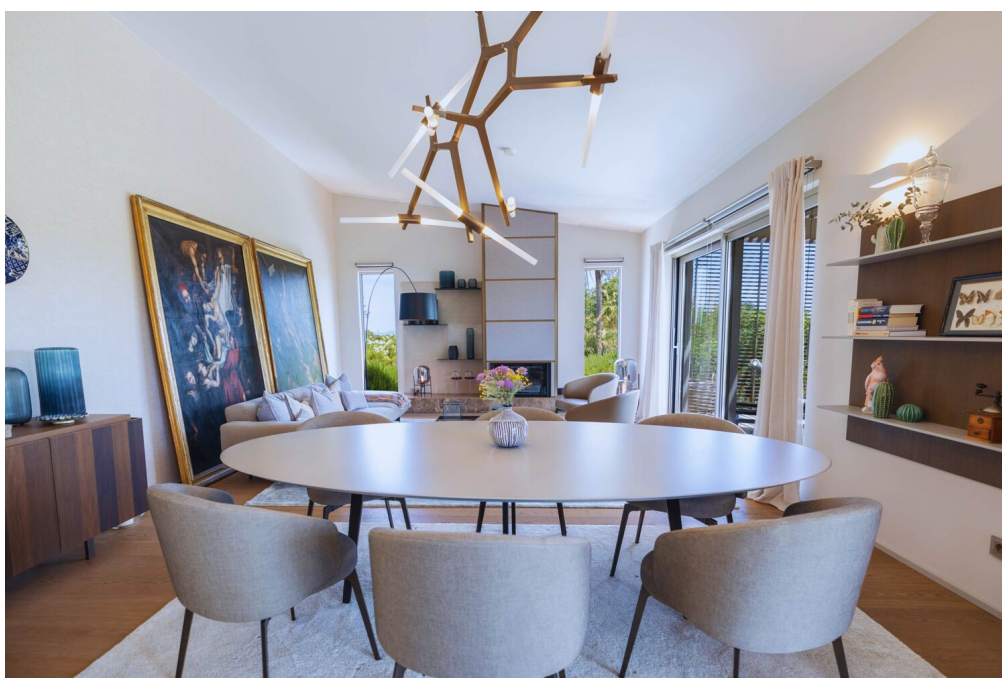

Número da propriedade: ES253745370 - 07313 Selva - Mitte

O imóvel

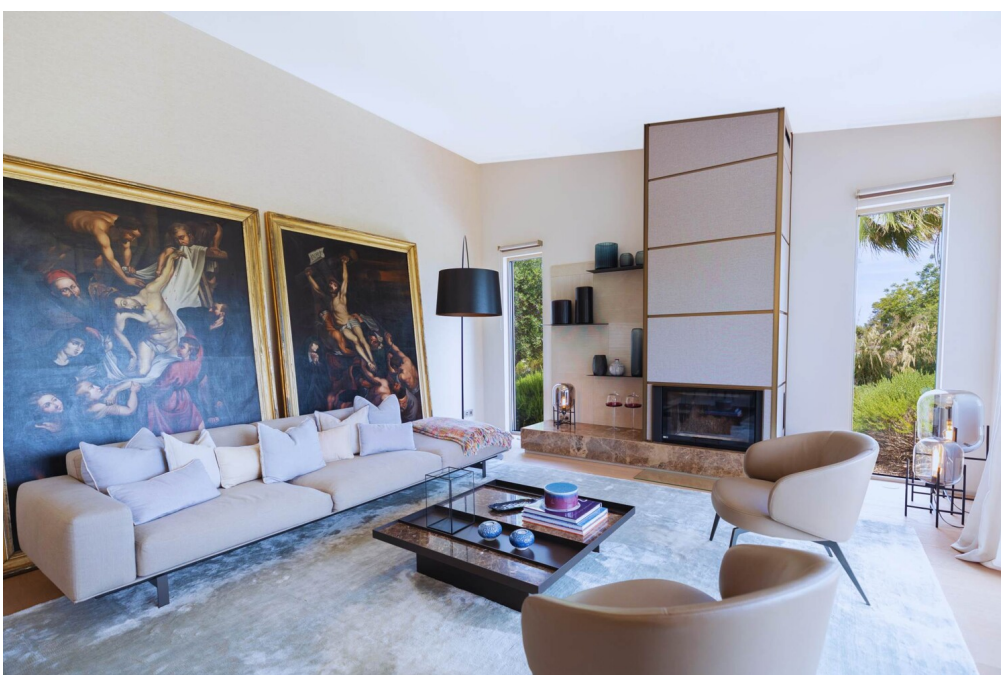

Número da propriedade: ES253745370 - 07313 Selva - Mitte

O imóvel

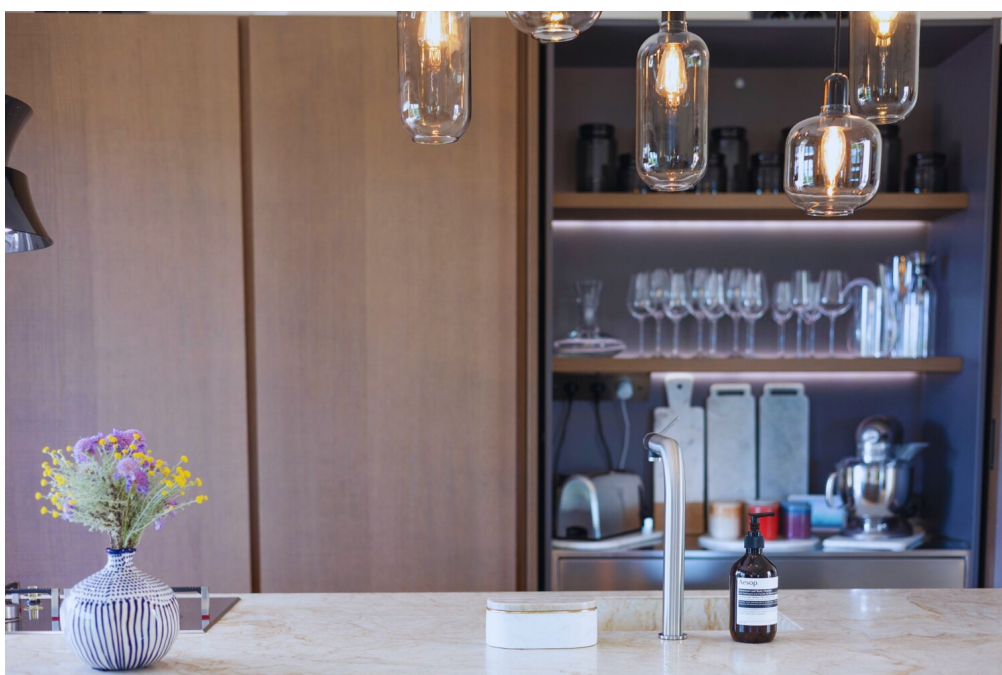

Número da propriedade: ES253745370 - 07313 Selva - Mitte

O imóvel

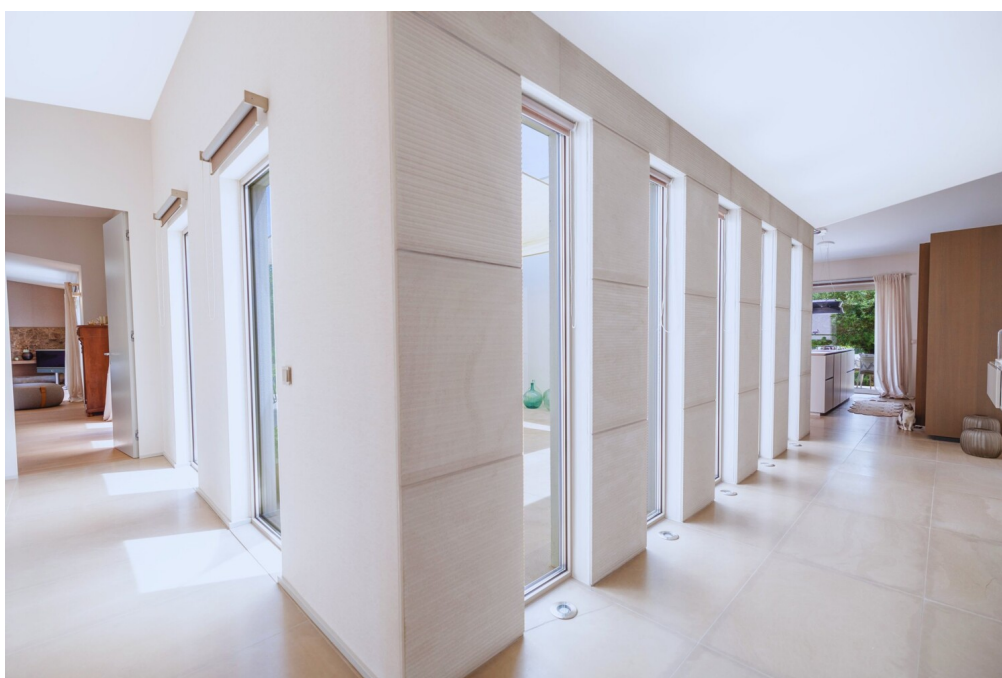

Número da propriedade: ES253745370 - 07313 Selva - Mitte

O imóvel



Número da propriedade: ES253745370 - 07313 Selva - Mitte

O imóvel



Número da propriedade: ES253745370 - 07313 Selva - Mitte

O imóvel



Número da propriedade: ES253745370 - 07313 Selva - Mitte

O imóvel



Número da propriedade: ES253745370 - 07313 Selva - Mitte

O imóvel



Número da propriedade: ES253745370 - 07313 Selva - Mitte

O imóvel



Número da propriedade: ES253745370 - 07313 Selva - Mitte

O imóvel

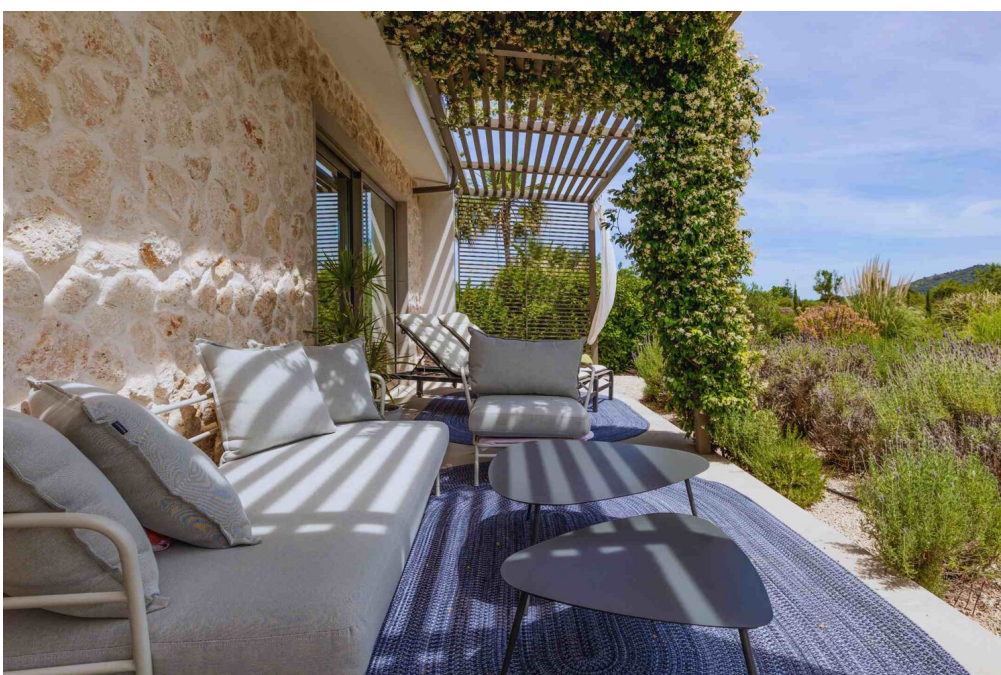

Número da propriedade: ES253745370 - 07313 Selva - Mitte

O imóvel



Número da propriedade: ES253745370 - 07313 Selva - Mitte

O imóvel

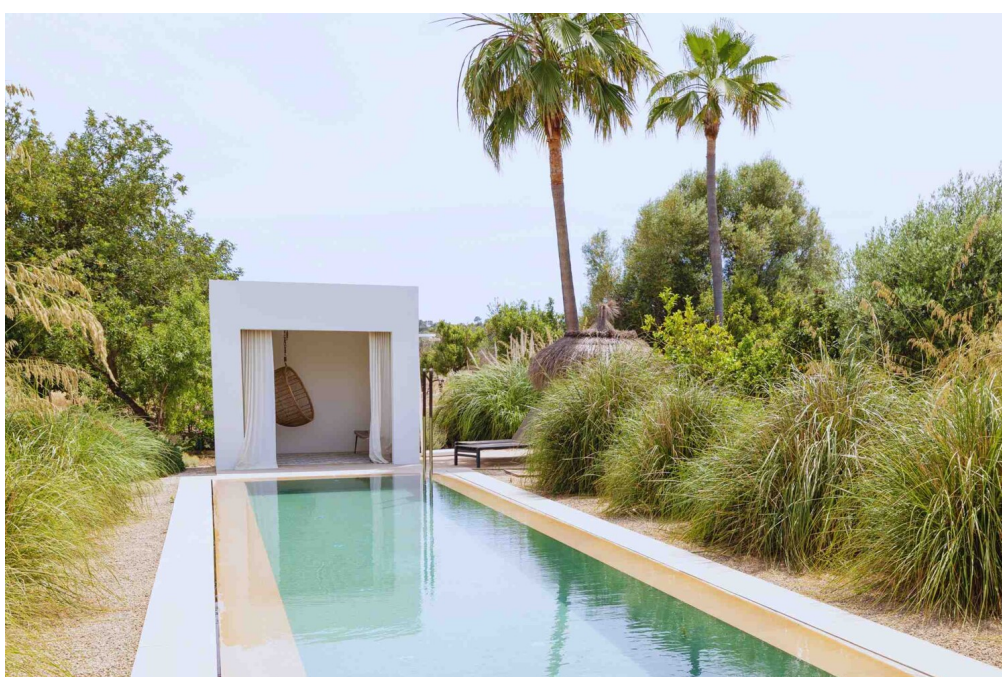

Número da propriedade: ES253745370 - 07313 Selva - Mitte

O imóvel



Número da propriedade: ES253745370 - 07313 Selva - Mitte

O imóvel



Número da propriedade: ES253745370 - 07313 Selva - Mitte

O imóvel



Número da propriedade: ES253745370 - 07313 Selva - Mitte

O imóvel



Número da propriedade: ES253745370 - 07313 Selva - Mitte

O imóvel

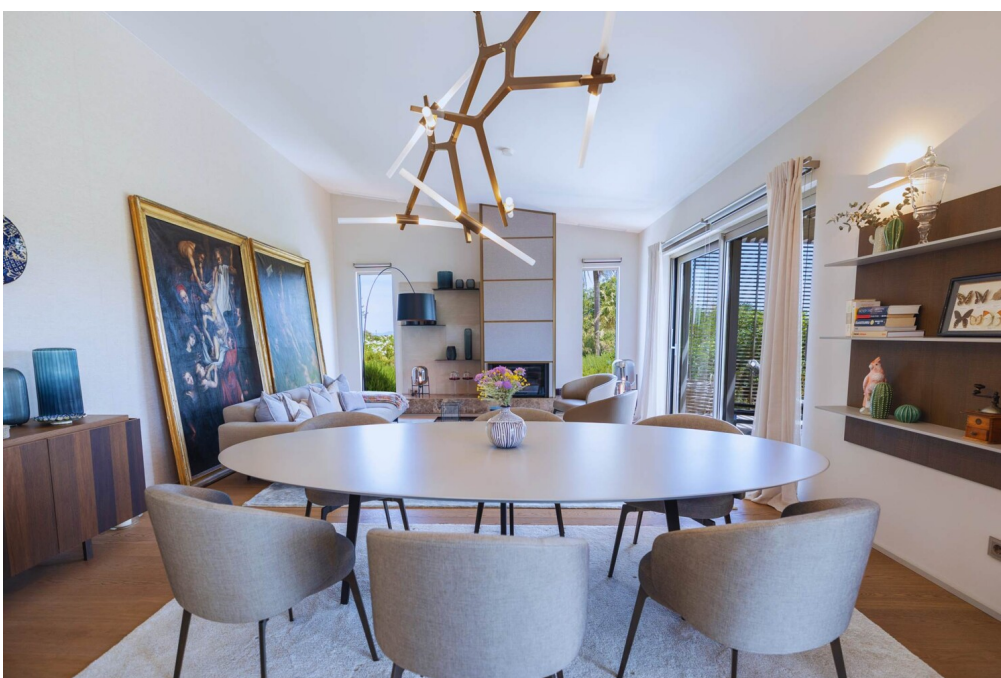

Número da propriedade: ES253745370 - 07313 Selva - Mitte

O imóvel



Número da propriedade: ES253745370 - 07313 Selva - Mitte

O imóvel



Número da propriedade: ES253745370 - 07313 Selva - Mitte

O imóvel



Número da propriedade: ES253745370 - 07313 Selva - Mitte

O imóvel



Número da propriedade: ES253745370 - 07313 Selva - Mitte

O imóvel



Número da propriedade: ES253745370 - 07313 Selva - Mitte

O imóvel



Número da propriedade: ES253745370 - 07313 Selva - Mitte

O imóvel



Número da propriedade: ES253745370 - 07313 Selva - Mitte

O imóvel



Número da propriedade: ES253745370 - 07313 Selva - Mitte

O imóvel



Número da propriedade: ES253745370 - 07313 Selva - Mitte

O imóvel

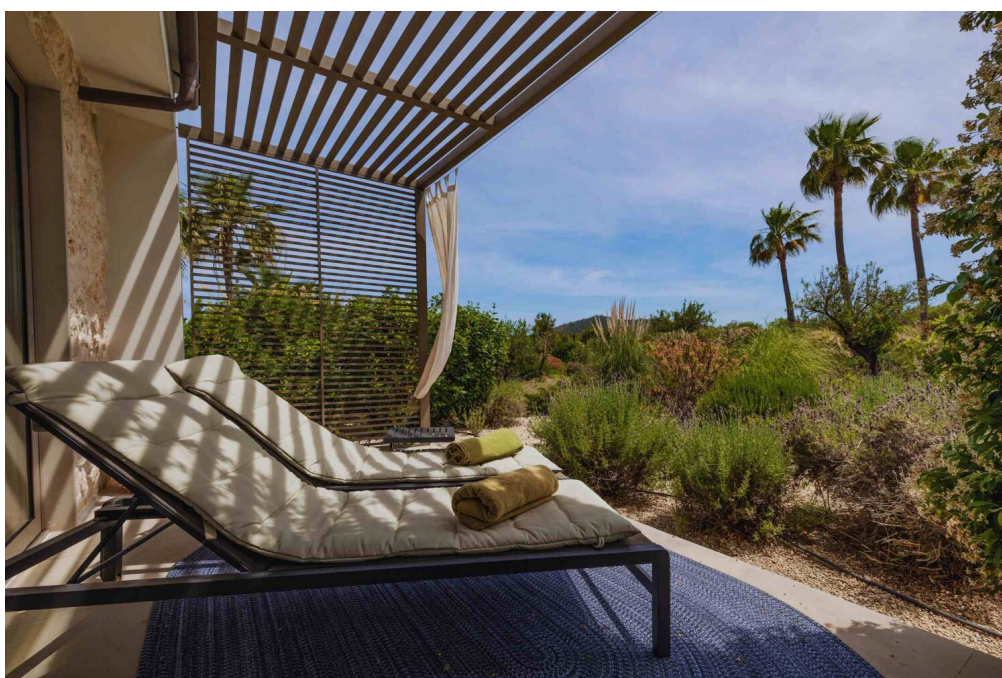

Número da propriedade: ES253745370 - 07313 Selva - Mitte

O imóvel

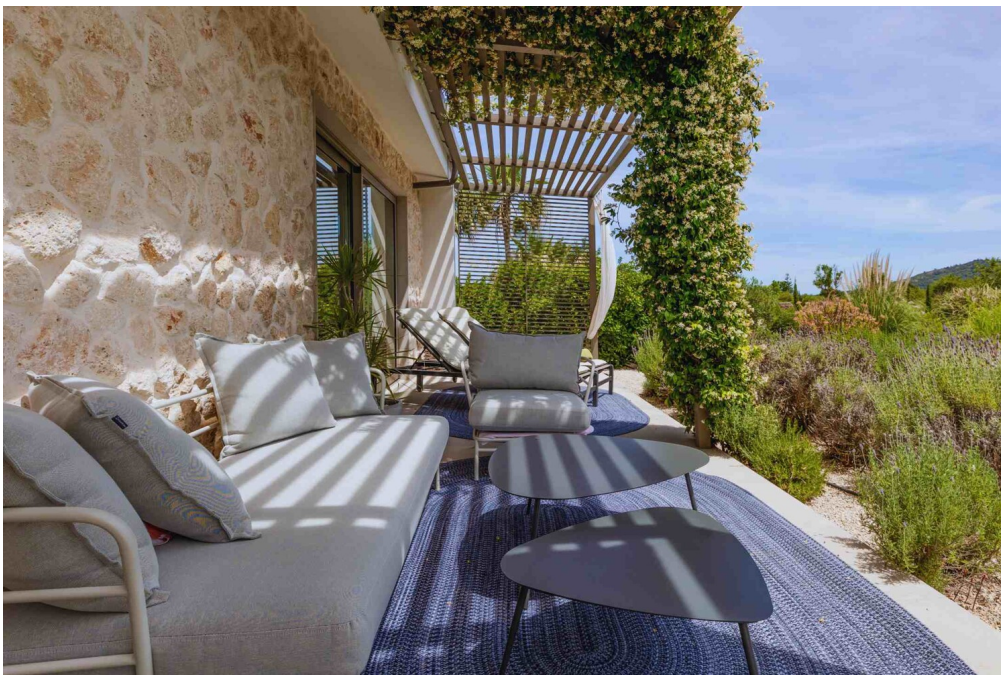

Número da propriedade: ES253745370 - 07313 Selva - Mitte

O imóvel



Número da propriedade: ES253745370 - 07313 Selva - Mitte

O imóvel

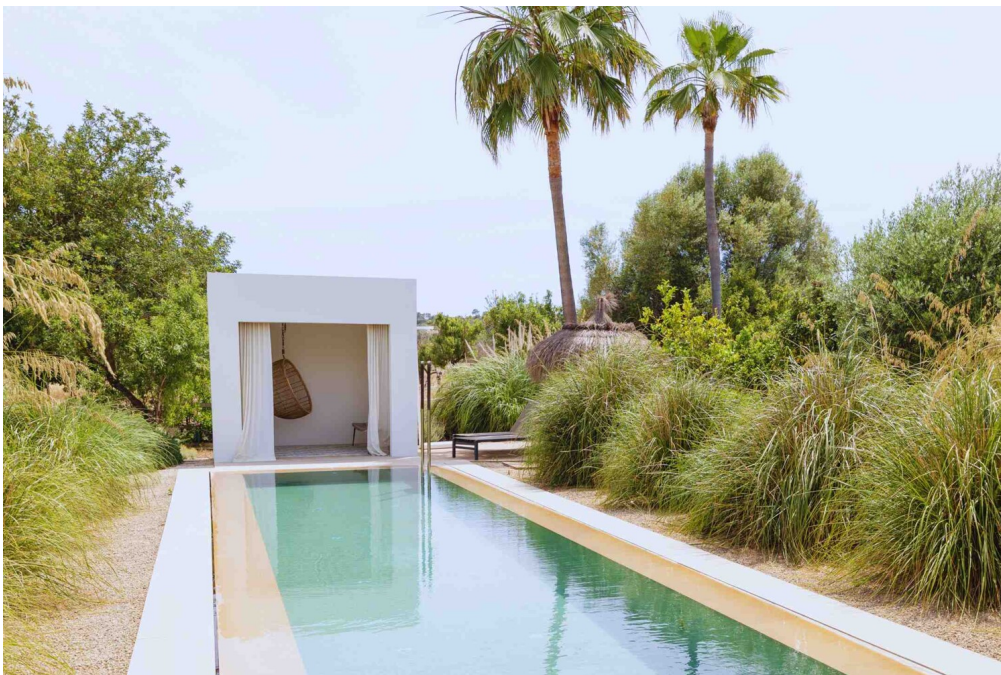

Número da propriedade: ES253745370 - 07313 Selva - Mitte

O imóvel



Número da propriedade: ES253745370 - 07313 Selva - Mitte

O imóvel



Número da propriedade: ES253745370 - 07313 Selva - Mitte

O imóvel

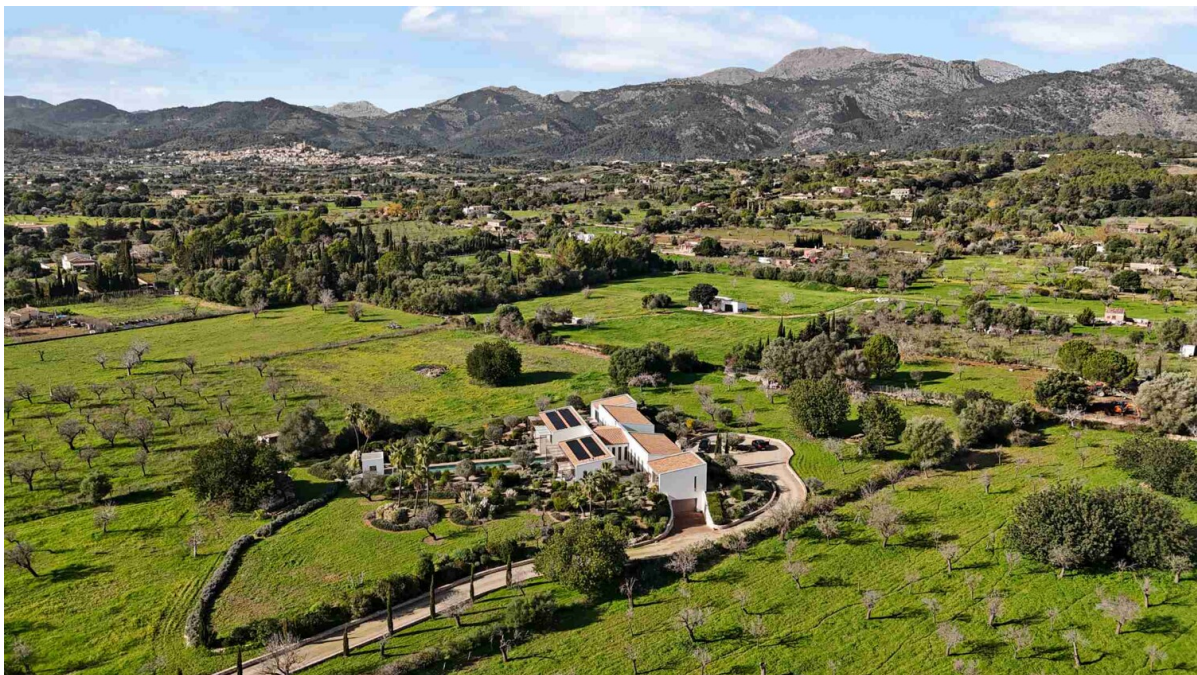

Número da propriedade: ES253745370 - 07313 Selva - Mitte

Plantas dos pisos

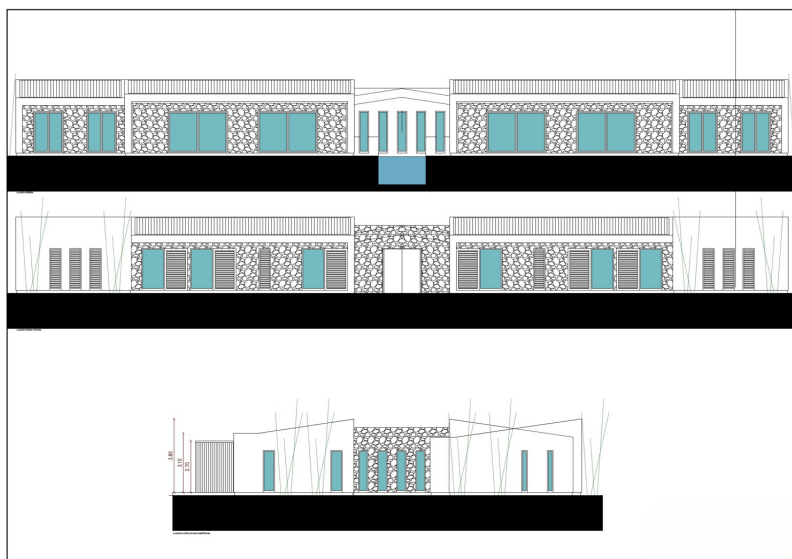
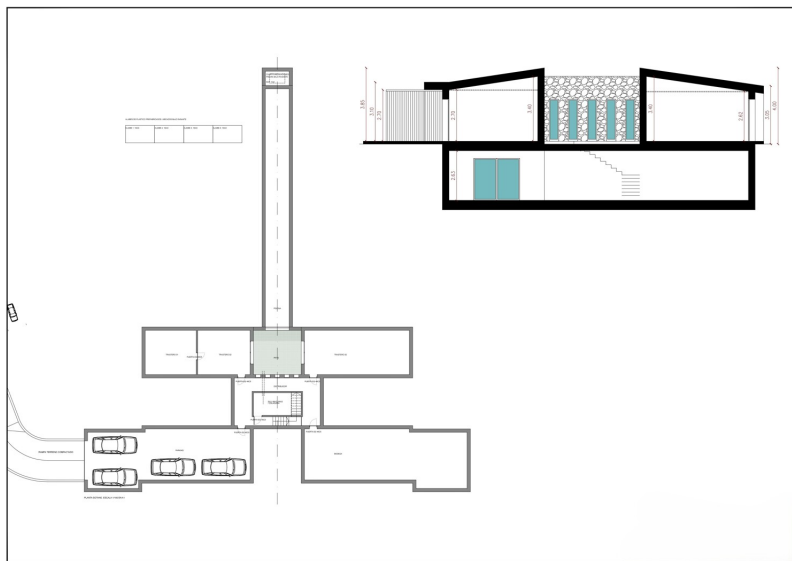

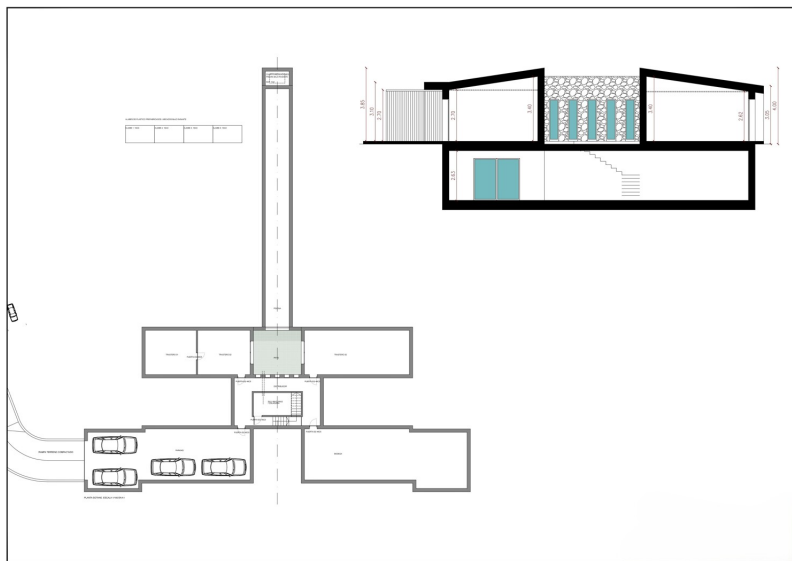
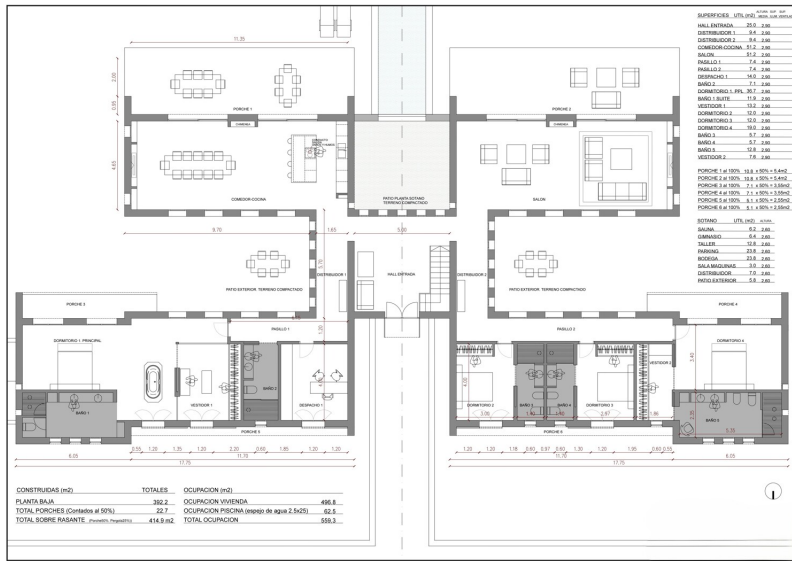

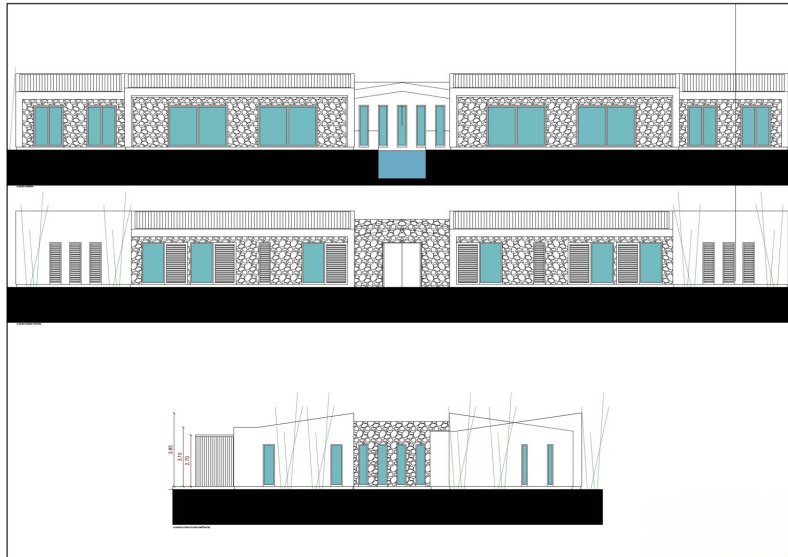

Esta planta não é à escala. Os documentos foram-nos entregues pelo cliente. Por conseguinte, não podemos assumir qualquer responsabilidade pela exatidão das indicações.

Número da propriedade: ES253745370 - 07313 Selva - Mitte

Uma primeira impressão

Willkommen in dieser exquisiten Finca in Selva, die im Jahr 2017 errichtet wurde. Diese beeindruckende Immobilie vereint modernen Luxus mit inseltypischem Charme und befindet sich auf einem großzügigen Grundstück von ca. 19.811 m², das absolute Privatsphäre und unvergleichliche Ruhe bietet.

Mit einer Gesamtwohnfläche von ca. 405 m², die über eine einstöckige Architektur verteilt ist, und einem hochwertigen, massiv gebauten Untergeschoss, bietet dieses Haus unzählige Annehmlichkeiten. Die ästhetisch ansprechende Eingangshalle führt direkt in das durchdachte Raumkonzept der Villa, die in zwei gleichwertige Flügel unterteilt ist. Beide Flügel bieten jeweils eine hochmoderne Einbauküche, einen weitläufigen Wohnbereich mit Zugang zu privaten Terrassen sowie eine luxuriöse Master-Suite mit eigenem Ankleidezimmer und Bad.

Die anspruchsvolle Ausstattung dieser Residenz umfasst insgesamt sechs elegante Schlafzimmer und sechs stilvolle Badezimmer, die ausreichend Platz und Komfort für Familie und Gäste schaffen. Exquisite Bodenbeläge aus Fliesen und edlem Parkett unterstreichen die gehobene Ausstattung zusätzlich.

Im lichtdurchfluteten Untergeschoss entdecken Sie eine beeindruckende Gästesuite mit Patio, ein luxuriöses Heimkino, eine edle Bodega, eine praktische Waschküche und zusätzlichen Stauraum. Diese Räumlichkeiten bieten Raum für Unterhaltung oder Entspannung in unvergleichlicher Privatsphäre.

Der Außenbereich besticht durch über 100 m² an sonnigen Terrassen, einen erfrischenden Swimmingpool sowie ein malerisches Ambiente, das die mediterrane Lebensart perfekt widerspiegelt. Verwöhnen Sie sich mit den Vorzügen dieser außergewöhnlichen Lage, eingebettet in die malerische Landschaft von Selva.

Erleben Sie exklusiven Lebensstil und unübertroffenen Komfort in einer Finca, die keine Wünsche offenlässt. Kontaktieren Sie uns für weitere Informationen und um einen privaten Besichtigungstermin zu vereinbaren. Diese Finca-Villa ist Ihr perfekter Rückzugsort in Selva – warten Sie nicht länger, um Ihr Traumhaus zu entdecken.

Número da propriedade: ES253745370 - 07313 Selva - Mitte

Detalhes do equipamento

- **Moderne Einbauküche mit offenem Design**
- **Hochwertige Bodenbeläge aus Fliesen und Parkett**
- **Kamin**
- **Klimatisierung**
- **Terrasse**
- **Swimmingpool von ca. 25 m**
- **Unterkellert**

Número da propriedade: ES253745370 - 07313 Selva - Mitte

Tudo sobre a localização

Am Fuße des Tramuntanagebirges, im Herzen Mallorcas liegt Selva, zu der die Ortschaften Caimari, Moscari, Biniamar und Binibona gehören. Sie alle haben einen ganz besonderen Charme und versetzen uns mit ihren charakteristischen Steinhäusern und ihrer ruhigen Atmosphäre in das Mallorca von einst zurück. Die Kirche Sant Lorenç aus dem 13. Jahrhundert ist ein architektonisches Juwel, das die Dorfgeschichte widerspiegelt. Die engen Gassen und traditionellen Steinhäuser verleihen Selva einen authentischen Charme. Interessant ist der Wochenmarkt, wo frische Produkte und handgefertigte Waren angeboten werden. Im Juni findet die Fira de les Herbes (Kräutermesse) statt, die Aroma- und Heilpflanzen gewidmet ist und im November findet in Caimari die Fira de l'Oliva (Olivenmesse) statt, eine Gelegenheit, die Kultur des Olivenöls auf Mallorca kennenzulernen. Das ganze Jahr kann man die alte Ölmühle Sa Tafona de Caimari am Ortseingang besichtigen und an Ölverkostungen teilnehmen. Selva ist auch ein Wanderparadies. Zahlreiche Wanderwege führen durch die umliegenden Berge und bieten spektakuläre Ausblicke auf die Insel. Der nahegelegene Naturpark Lluc ist ein weiteres beliebtes Ausflugsziel. Die zentrale Lage von Selva, ca. 35 km von Palma entfernt, macht es zu einem idealen Ausgangspunkt für Ausflüge zu den Stränden der Insel und den umliegenden Sehenswürdigkeiten. Gleichzeitig bietet das Dorf eine friedliche Rückzugsmöglichkeit abseits des Trubels der Touristenorte.

Número da propriedade: ES253745370 - 07313 Selva - Mitte

Outras informações

Grundsätzlich empfehlen wir, die baurechtliche Situation durch einen Fachanwalt prüfen zu lassen. Alle Angaben basieren ausschließlich auf den Informationen des Eigentümers bzw. Auftraggeber. Wir übernehmen keine Gewähr für die Vollständigkeit, Richtigkeit und Aktualität der Angaben. Die Courtage geht zu Lasten des Verkäufers. Die beim Kauf anfallenden Steuern, die Notar- und die Grundbuchkosten sind vom Käufer zu tragen.

Número da propriedade: ES253745370 - 07313 Selva - Mitte

Pessoa de contacto

Para mais informações, queira contactar a sua pessoa de contacto:

Florian Waetzoldt

Placa Hostals 11, 07320 Santa Maria del Camí

Tel.: +34 871 - 201 945

E-Mail: santamaria@von-poll.com

Para o aviso de isenção de responsabilidade da von Poll Immobilien GmbH

www.von-poll.com