

Biniamar - Mitte

Modernes Dorfhaus mit Pool in Biniamar

Número da propriedade: ES233744300



PREÇO DE COMPRA: 690.000 EUR • ÁREA: ca. 158 m² • QUARTOS: 4 • ÁREA DO TERRENO: 155 m²

Número da propriedade: ES233744300 - 07369 Biniamar - Mitte

- Numa vista geral
- O imóvel
- Dados energéticos
- Plantas dos pisos
- Uma primeira impressão
- Detalhes do equipamento
- Tudo sobre a localização
- Outras informações
- Pessoa de contacto

Número da propriedade: ES233744300 - 07369 Biniamar - Mitte

Numa vista geral

Número da propriedade	ES233744300	Preço de compra	690.000 EUR
Área	ca. 158 m ²	Natureza	Casa em banda
Quartos	4	Móveis	Terraço, Piscina
Quartos	3		
Casas de banho	3		
Ano de construção	2024		
Tipo de estacionamento	2 x Parque de estacionamento subterrâneo		

Número da propriedade: ES233744300 - 07369 Biniamar - Mitte

Dados energéticos

Sistemas de aquecimento	Aquecimento por chão radiante	Classificação energética	C
Certificado energético	N/A	Ano de construção de acordo com o certificado energético	2024

Número da propriedade: ES233744300 - 07369 Biniamar - Mitte

O imóvel



Número da propriedade: ES233744300 - 07369 Biniamar - Mitte

O imóvel



Número da propriedade: ES233744300 - 07369 Biniamar - Mitte

O imóvel



Número da propriedade: ES233744300 - 07369 Biniamar - Mitte

O imóvel



Número da propriedade: ES233744300 - 07369 Biniamar - Mitte

O imóvel

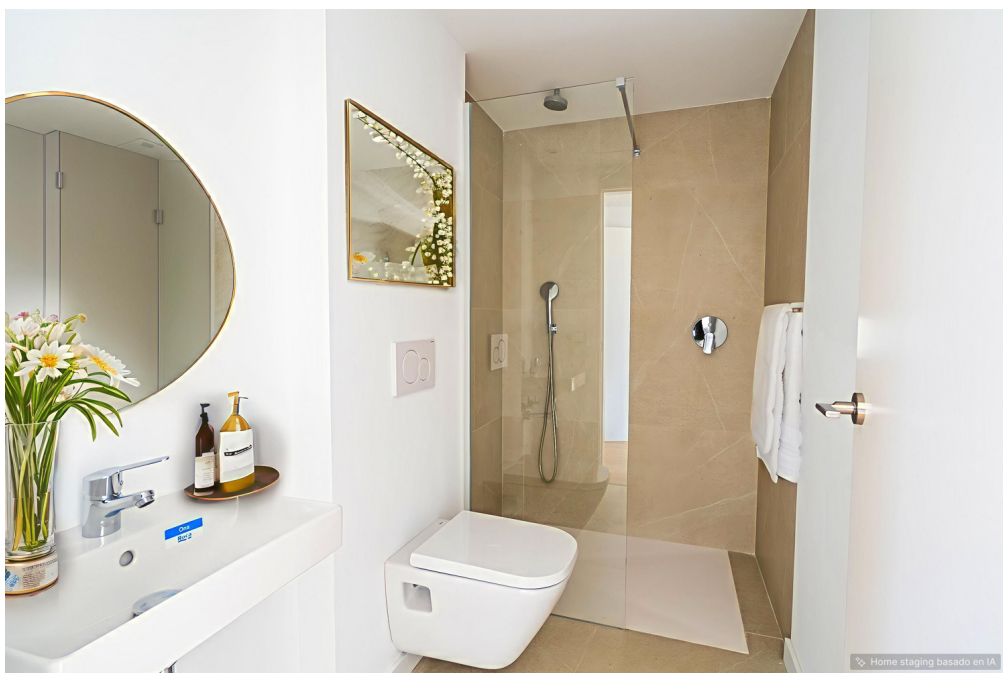
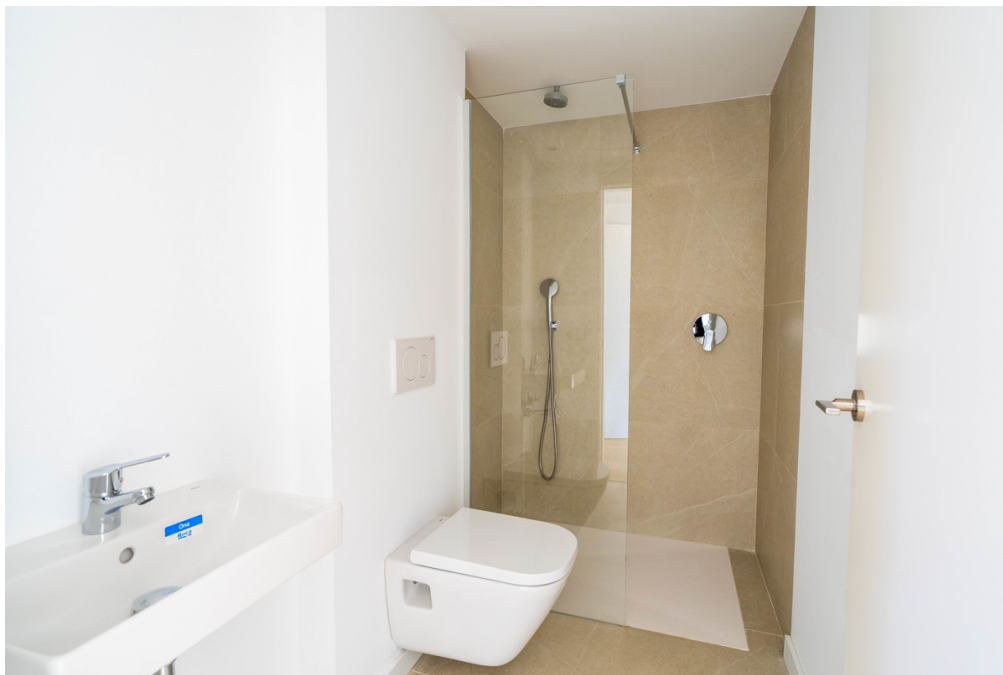

Número da propriedade: ES233744300 - 07369 Biniamar - Mitte

O imóvel



Número da propriedade: ES233744300 - 07369 Biniamar - Mitte

O imóvel



Número da propriedade: ES233744300 - 07369 Biniamar - Mitte

O imóvel



Número da propriedade: ES233744300 - 07369 Biniamar - Mitte

Plantas dos pisos

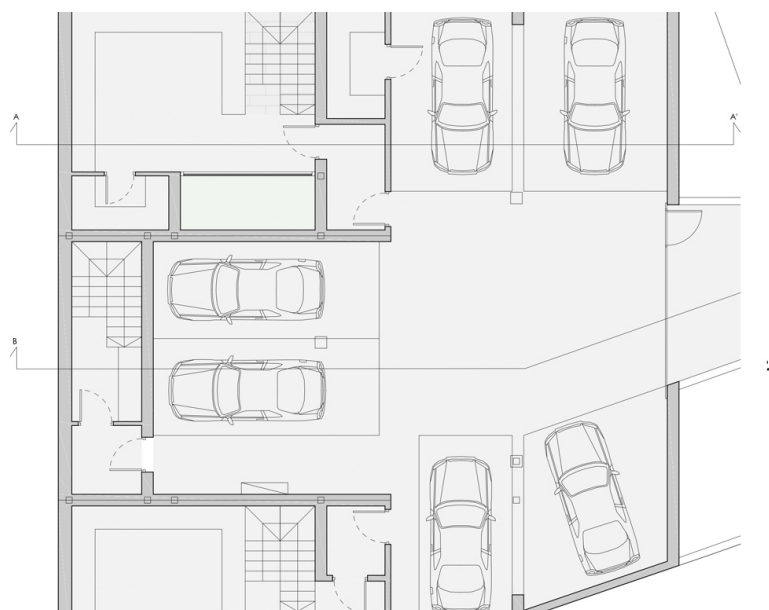
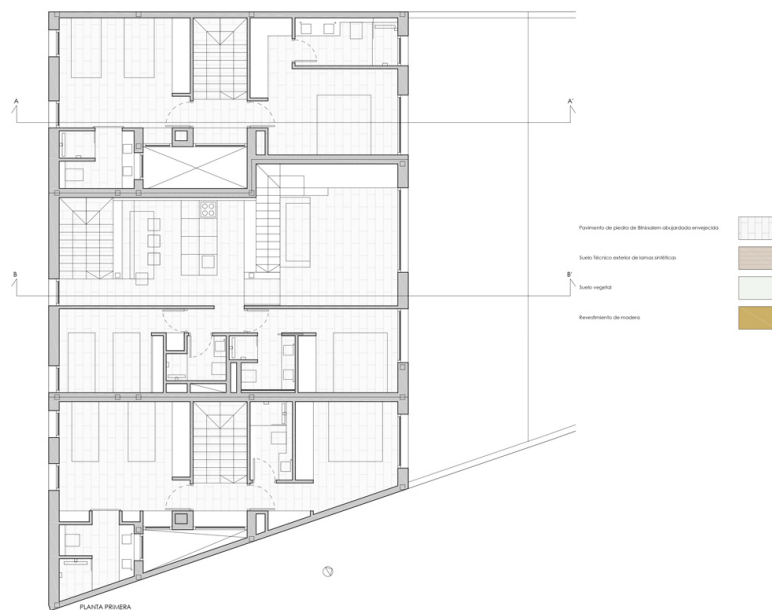

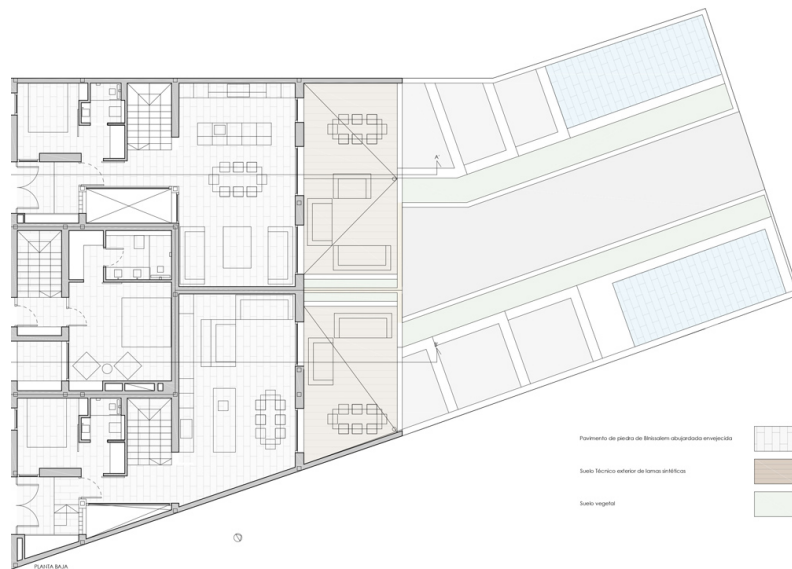

Esta planta não é à escala. Os documentos foram-nos entregues pelo cliente. Por conseguinte, não podemos assumir qualquer responsabilidade pela exatidão das indicações.

Número da propriedade: ES233744300 - 07369 Biniamar - Mitte

Uma primeira impressão

Diese hochwertige Immobilie wurde 2024 fertiggestellt und besteht aus drei individuellen Reihenhäusern. In dieser Einheit sind drei Schlafzimmer, sowie drei Badezimmer untergebracht. Der helle Wohn-Essbereich mit der integrierten hochwertigen Küche führt auf eine großzügige Terrasse, von der man den Ausblick auf die Landschaft genießt und direkt an den eigenen Pool gelangt.

Die Einheiten teilen sich eine Tiefgarage, in welcher jeweils zwei Stellplätze und ein Abstellraum zur Verfügung stehen.

Zu der hochwertigen Ausstattung gehören unter anderem eine Fußbodenheizung, Einbauschränke, eine integrierte Klimaanlage und Echtholzparkett in den Schlafzimmern.

Zusätzlich wurden einige Fotos mit Home-Staging generiert, um das Potenzial der Räumlichkeiten noch besser erlebbar zu machen.

Número da propriedade: ES233744300 - 07369 Biniamar - Mitte

Detalhes do equipamento

- Fußbodenheizung
- Klimaanlage
- Echtholzparkett
- Dachterrasse mit privatem Pool
- Tiefgarage mit 2 Stellplätzen und Abstellraum

Número da propriedade: ES233744300 - 07369 Biniamar - Mitte

Tudo sobre a localização

Am Fuße des Tramuntanagebirges, im Herzen Mallorcas liegt Selva, zu der die Ortschaften Caimari, Moscari, Biniamar und Binibona gehören. Sie alle haben einen ganz besonderen Charme und versetzen uns mit ihren charakteristischen Steinhäusern und ihrer ruhigen Atmosphäre in das Mallorca von einst zurück. Die Kirche Sant Lorenç aus dem 13. Jahrhundert ist ein architektonisches Juwel, das die Dorfgeschichte widerspiegelt. Die engen Gassen und traditionellen Steinhäuser verleihen Selva einen authentischen Charme. Interessant ist der Wochenmarkt, wo frische Produkte und handgefertigte Waren angeboten werden. Im Juni findet die Fira de les Herbes (Kräutermesse) statt, die Aroma- und Heilpflanzen gewidmet ist und im November findet in Caimari die Fira de l'Oliva (Olivenmesse) statt, eine Gelegenheit, die Kultur des Olivenöls auf Mallorca kennenzulernen. Das ganze Jahr kann man die alte Ölmühle Sa Tafona de Caimari am Ortseingang besichtigen und an Ölverkostungen teilnehmen. Selva ist auch ein Wanderparadies. Zahlreiche Wanderwege führen durch die umliegenden Berge und bieten spektakuläre Ausblicke auf die Insel. Der nahegelegene Naturpark Lluc ist ein weiteres beliebtes Ausflugsziel. Die zentrale Lage von Selva, ca. 35 km von Palma entfernt, macht es zu einem idealen Ausgangspunkt für Ausflüge zu den Stränden der Insel und den umliegenden Sehenswürdigkeiten. Gleichzeitig bietet das Dorf eine friedliche Rückzugsmöglichkeit abseits des Trubels der Touristenorte.

Número da propriedade: ES233744300 - 07369 Biniamar - Mitte

Outras informações

Grundsätzlich empfehlen wir, die baurechtliche Situation durch einen Fachanwalt prüfen zu lassen. Alle Angaben basieren ausschließlich auf den Informationen des Eigentümers bzw. Auftraggeber. Wir übernehmen keine Gewähr für die Vollständigkeit, Richtigkeit und Aktualität der Angaben. Die Courtage geht zu Lasten des Verkäufers. Die beim Kauf anfallenden Steuern, die Notar- und die Grundbuchkosten sind vom Käufer zu tragen.

Número da propriedade: ES233744300 - 07369 Biniamar - Mitte

Pessoa de contacto

Para mais informações, queira contactar a sua pessoa de contacto:

Florian Waetzoldt

Placa Hostals 11, 07320 Santa Maria del Camí

Tel.: +34 871 - 201 945

E-Mail: santamaria@von-poll.com

Para o aviso de isenção de responsabilidade da von Poll Immobilien GmbH

www.von-poll.com