Fritzlar / Cappel

Exklusives Ein- bis Zweifamilienhaus mit privatem Wellnessbereich und traumhaftem Ausblick

Número da propriedade: 22316034

PREÇO DE COMPRA: 375.000 EUR • **ÁREA:** ca. 267 m^2 • **QUARTOS:** 8 • **ÁREA DO TERRENO:** 931 m^2

Número da propriedade: 22316034 - 34560 Fritzlar / Cappel

- Numa vista geral
- O imóvel
- Dados energéticos
- Uma primeira impressão
- Tudo sobre a localização
- Pessoa de contacto

Número da propriedade: 22316034 - 34560 Fritzlar / Cappel

Numa vista geral

Número da propriedade	22316034
Área	ca. 267 m²
Forma do telhado	Telhado de quadril
Disponibilidade	consoante marcação de visita
Quartos	8
Quartos	3
Casas de banho	3
Ano de construção	1980
Tipo de estacionamento	2 x Lugar de estacionamento ao ar livre, 2 x Garagem

Preço de compra	375.000 EUR
Natureza	Casa unifamiliar / Moradia
Comissão para arrendatários	Käuferprovision beträgt 3,57 % (inkl. MwSt.) des beurkundeten Kaufpreises
Tipo de construção	Sólido
Área útil	ca. 440 m²
Móveis	Terraço, WC de hóspedes, Piscina, Sauna, Lareira, Jardim / uso partilhado, Cozinha embutida

Número da propriedade: 22316034 - 34560 Fritzlar / Cappel

Dados energéticos

Sistemas de aquecimento	Aquecimento central
Aquecimento	Petróleo

Número da propriedade: 22316034 - 34560 Fritzlar / Cappel

O imóvel

Número da propriedade: 22316034 - 34560 Fritzlar / Cappel

O imóvel

Número da propriedade: 22316034 - 34560 Fritzlar / Cappel

O imóvel

Número da propriedade: 22316034 - 34560 Fritzlar / Cappel

O imóvel

Número da propriedade: 22316034 - 34560 Fritzlar / Cappel

O imóvel

Número da propriedade: 22316034 - 34560 Fritzlar / Cappel

O imóvel

Número da propriedade: 22316034 - 34560 Fritzlar / Cappel

O imóvel

Número da propriedade: 22316034 - 34560 Fritzlar / Cappel

O imóvel

Número da propriedade: 22316034 - 34560 Fritzlar / Cappel

O imóvel

Número da propriedade: 22316034 - 34560 Fritzlar / Cappel

O imóvel

Número da propriedade: 22316034 - 34560 Fritzlar / Cappel

O imóvel

Número da propriedade: 22316034 - 34560 Fritzlar / Cappel

O imóvel

Número da propriedade: 22316034 - 34560 Fritzlar / Cappel

O imóvel

Número da propriedade: 22316034 - 34560 Fritzlar / Cappel

O imóvel

Número da propriedade: 22316034 - 34560 Fritzlar / Cappel

O imóvel

Número da propriedade: 22316034 - 34560 Fritzlar / Cappel

O imóvel

Número da propriedade: 22316034 - 34560 Fritzlar / Cappel

O imóvel

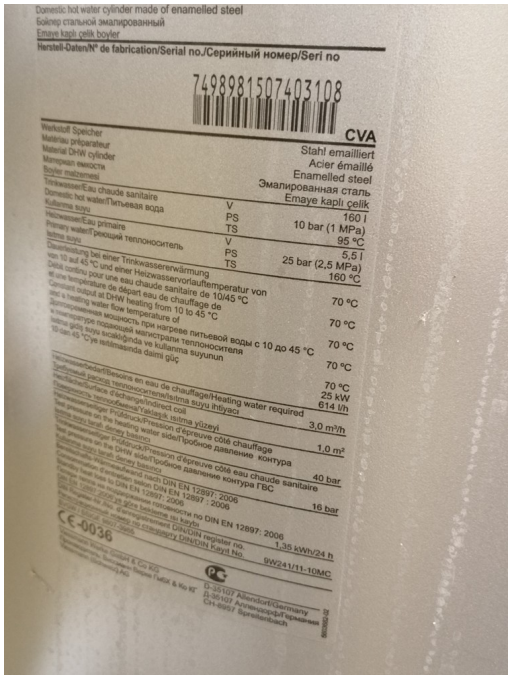

Número da propriedade: 22316034 - 34560 Fritzlar / Cappel

O imóvel

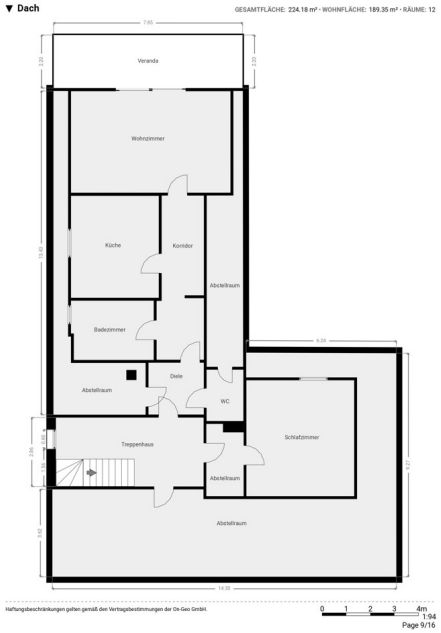

Número da propriedade: 22316034 - 34560 Fritzlar / Cappel

Uma primeira impressão

Zum Verkauf steht ein gepflegtes Einfamilienhaus aus dem Jahr 1980 mit einer Wohnfläche von ca. 267 m² auf einem Grundstück von ca. 931 m². Das Haus bietet insgesamt 10 Zimmer, darunter 3 Schlafzimmer und 3 Badezimmer. Es verfügt außerdem über eine Veranda und 2 Terrassen, auf denen Sie die Sonne und den Blick auf die Umgebung genießen können. Ein besonderes Highlight dieser Immobilie ist der eigene Wellnessbereich mit Swimmingpool und Sauna. Dieser Bereich lädt zu erholsamen Stunden ein und ist ideal, um sich nach einem langen Arbeitstag zu entspannen. Weiterhin gibt es im Obergeschoss eine Veranda, von der aus Sie einen tollen Ausblick auf die Umgebung haben. Im Wohnbereich befindet sich ein offener Kamin, der nicht nur für wohlige Wärme sorgt, sondern auch eine gemütliche Atmosphäre schafft. Hier können Sie kalte Winterabende vor dem Feuer genießen und die Seele baumeln lassen. Das Haus ist unterkellert, was zusätzlichen Stauraum bietet und Platz für Hobbyräume oder ein Büro schafft. Die Immobilie präsentiert sich in einem guten Zustand und bietet großzügige Räumlichkeiten, die individuell genutzt werden können. Sie eignet sich ideal für Familien, die viel Platz benötigen, oder für Paare, die ihre Wohnfläche erweitern möchten. Kommen Sie vorbei und überzeugen Sie sich selbst von dieser attraktiven Immobilie. Vereinbaren Sie noch heute einen Besichtigungstermin und lassen Sie sich von den Vorzügen dieses Hauses beeindrucken. Wir freuen uns darauf, Sie persönlich begrüßen zu dürfen und Ihnen weitere Informationen zur Verfügung zu stellen.

Número da propriedade: 22316034 - 34560 Fritzlar / Cappel

Tudo sobre a localização

Die angebotene Immobilie befindet sich in dem Ortsteil Cappel, der zur historischen Stadt Fritzlar gehört. Fritzlar liegt im nordhessischen Schwalm-Eder-Kreis und bietet eine idyllische Umgebung mit einer gelungenen Kombination aus Natur und urbanem Lebensstil. Cappel zeichnet sich durch seine ruhige und ländliche Lage aus. Das Haus befindet sich in einer angenehmen Wohngegend und bietet somit eine erholsame und familienfreundliche Umgebung. Die Nachbarschaft ist geprägt von Einfamilienhäusern und Gärten, die ein Gefühl von Privatsphäre und Ruhe vermitteln. Die Infrastruktur in Fritzlar ist gut ausgebaut. In der nahegelegenen Innenstadt finden sich zahlreiche Einkaufsmöglichkeiten, Supermärkte, Restaurants und Cafés. Darüber hinaus bietet die Stadt eine Vielzahl von Schulen, Kindergärten, Ärzten und Freizeiteinrichtungen. Auch kulturell hat Fritzlar einiges zu bieten, wie beispielsweise historische Gebäude, Museen und regelmäßige Veranstaltungen. Die Verkehrsanbindung ist ebenfalls vorteilhaft. Fritzlar ist gut an das Straßennetz angebunden, insbesondere durch die Autobahn A49 (Kassel-Marburg), die eine schnelle Anbindung an die umliegenden Städte und die Region ermöglicht. Zudem gibt es eine gute Anbindung an den öffentlichen Nahverkehr, mit Bus- und Bahnverbindungen (RE39) in Kassel und die umliegenden Ortschaften und Städte. Insgesamt bietet die Lage in Fritzlar, genauer gesagt in dem charmanten Ortsteil Cappel, eine perfekte Mischung aus ländlicher Idylle und guter Infrastruktur. Hier können Sie das ruhige Wohnen in naturnaher Umgebung genießen und gleichzeitig von den Vorzügen einer gut erschlossenen Stadt profitieren.

Número da propriedade: 22316034 - 34560 Fritzlar / Cappel

Pessoa de contacto

Para mais informações, queira contactar a sua pessoa de contacto:

Frank Dehnert

Nikolausstraße 1 Distrito de Schwalm-Eder
E-Mail: schwalm-eder-kreis@von-poll.com

To Disclaimer of von Poll Immobilien GmbH

www.von-poll.com