

Lerici

# Historische Villa mit Meerblick und Garten in Lerici - 1400 Quadratmeter Luxus und Kunst

*Número da propriedade: IT252942393*



*www.von-poll.it*

**PREÇO DE COMPRA: 5.800.000 EUR**

**Número da propriedade: IT252942393 - 19032 Lerici**

- **Numa vista geral**
- **O imóvel**
- **Plantas dos pisos**
- **Uma primeira impressão**
- **Pessoa de contacto**

Número da propriedade: IT252942393 - 19032 Lerici

## Numa vista geral

Número da propriedade	IT252942393	Preço de compra	5.800.000 EUR
Ano de construção	1800	Natureza	Casa unifamiliar / Moradia
Tipo de estacionamento	10 x Lugar de estacionamento ao ar livre	Comissão para arrendatários	provisionspflichtig
		Área total	ca. 1.400 m <sup>2</sup>
		Móveis	Terraço, Lareira

Número da propriedade: IT252942393 - 19032 Lerici

## O imóvel



Número da propriedade: IT252942393 - 19032 Lerici

## O imóvel

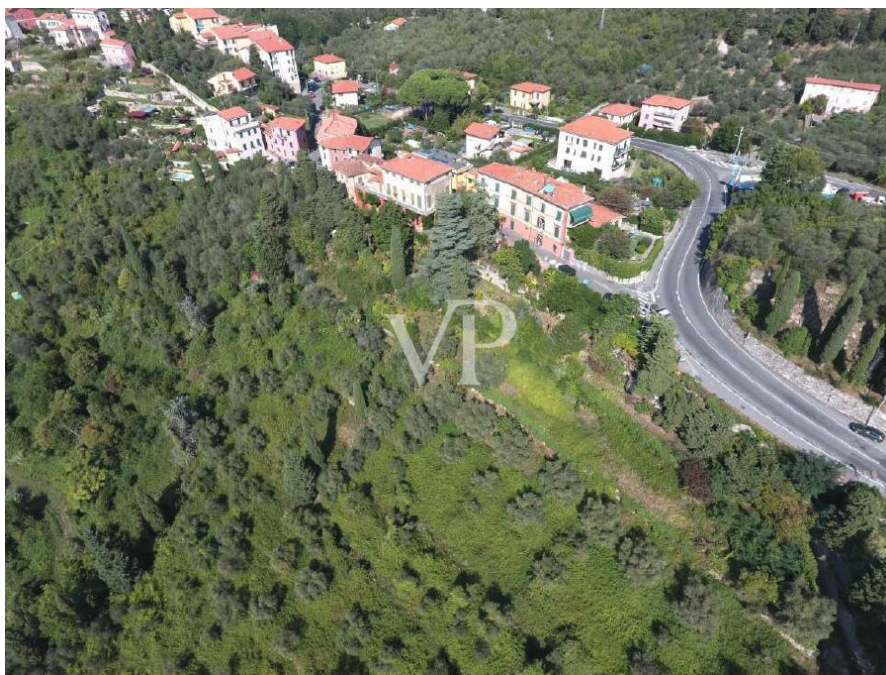

Número da propriedade: IT252942393 - 19032 Lerici

## O imóvel



Número da propriedade: IT252942393 - 19032 Lerici

## O imóvel



Número da propriedade: IT252942393 - 19032 Lerici

## O imóvel

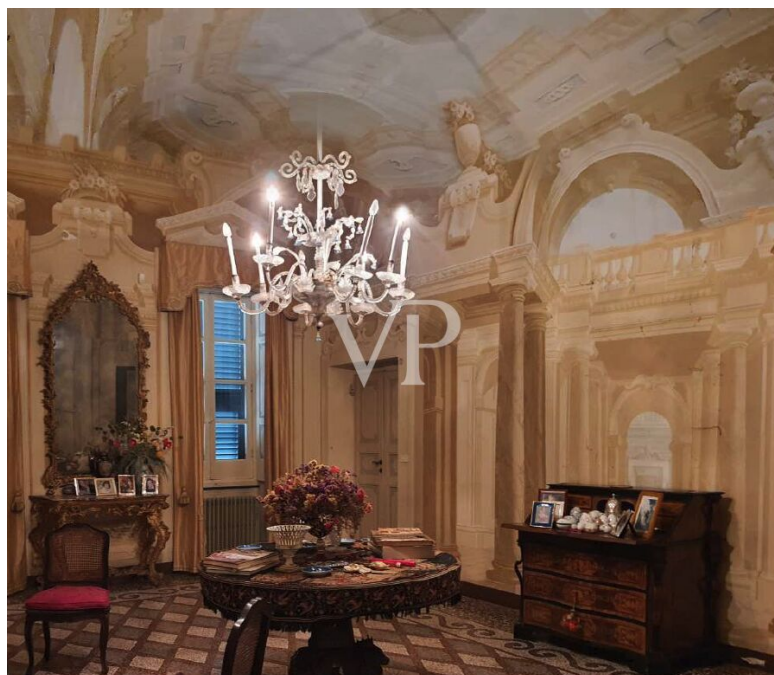



Número da propriedade: IT252942393 - 19032 Lerici

## O imóvel

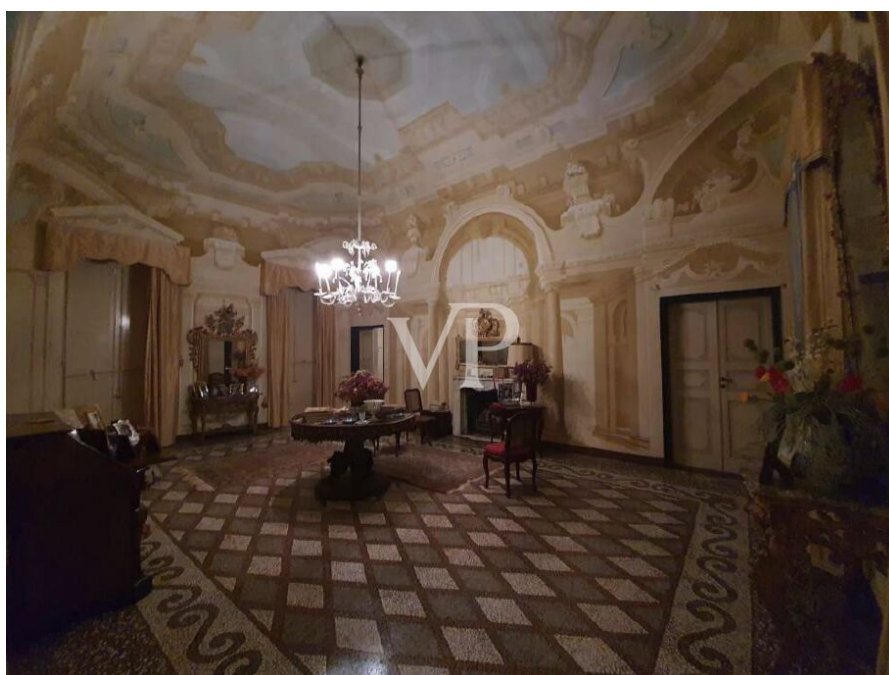

Número da propriedade: IT252942393 - 19032 Lerici

## O imóvel

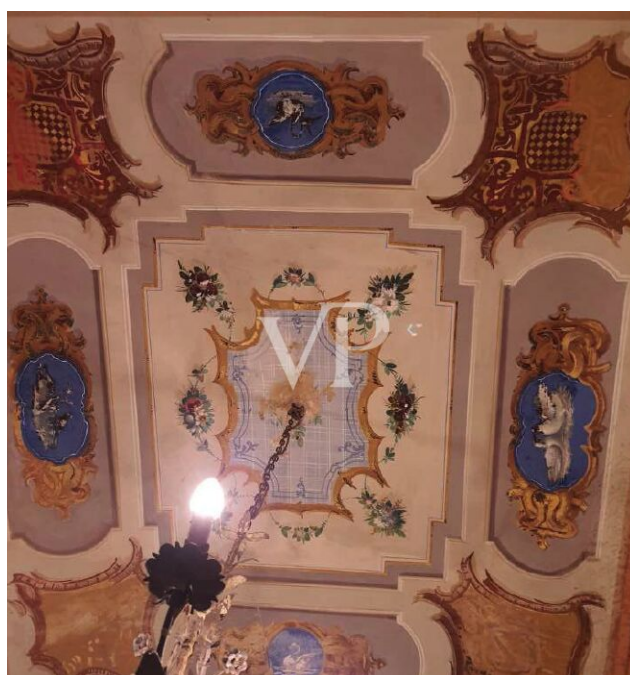

Número da propriedade: IT252942393 - 19032 Lerici

## O imóvel

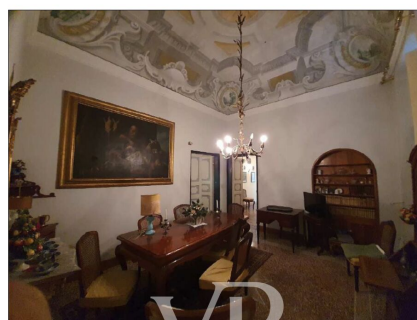

Número da propriedade: IT252942393 - 19032 Lerici

## O imóvel

RIEPILOGO :

SUPERFICIE LORDA :

LIVELLO	SUPERFICIE
PIANO 2° SOTTOSTRADA	24.75 mq
PIANO 1° SOTTOSTRADA	180.85 mq
PIANO TERRA	368.15 mq
PIANO RIALZATO	153.55 mq
PIANO PRIMO	320.15 mq
PIANO SECONDO	166.00 mq
PORTICATO	56.70 mq
TERRAZZA	75.15 mq
<b>TOTALE</b>	<b>1345.30 mq</b>



Número da propriedade: IT252942393 - 19032 Lerici

## O imóvel



Número da propriedade: IT252942393 - 19032 Lerici

## O imóvel

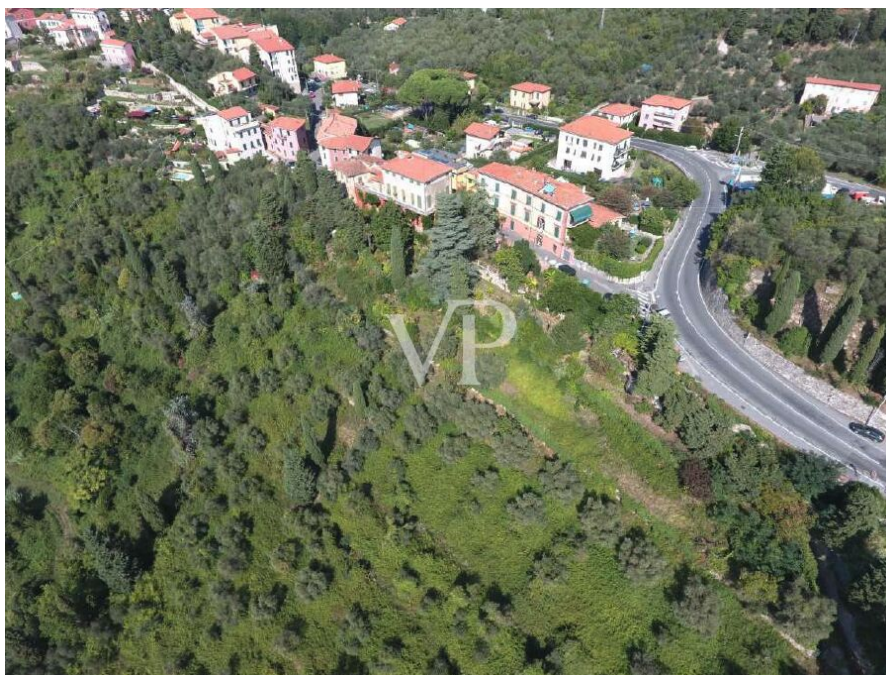

Número da propriedade: IT252942393 - 19032 Lerici

## O imóvel



Número da propriedade: IT252942393 - 19032 Lerici

## O imóvel





Número da propriedade: IT252942393 - 19032 Lerici

## O imóvel

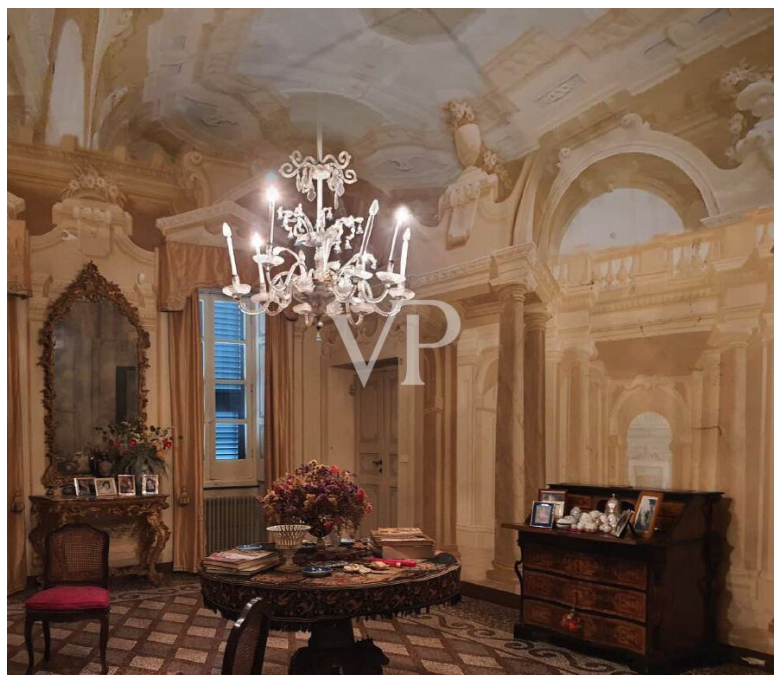

Número da propriedade: IT252942393 - 19032 Lerici

## O imóvel

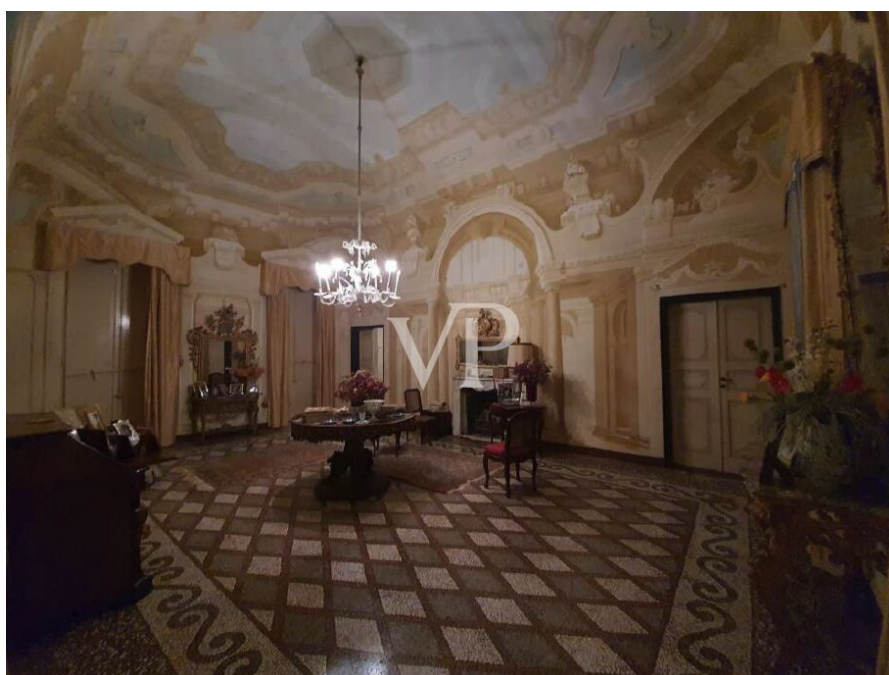

Número da propriedade: IT252942393 - 19032 Lerici

## O imóvel

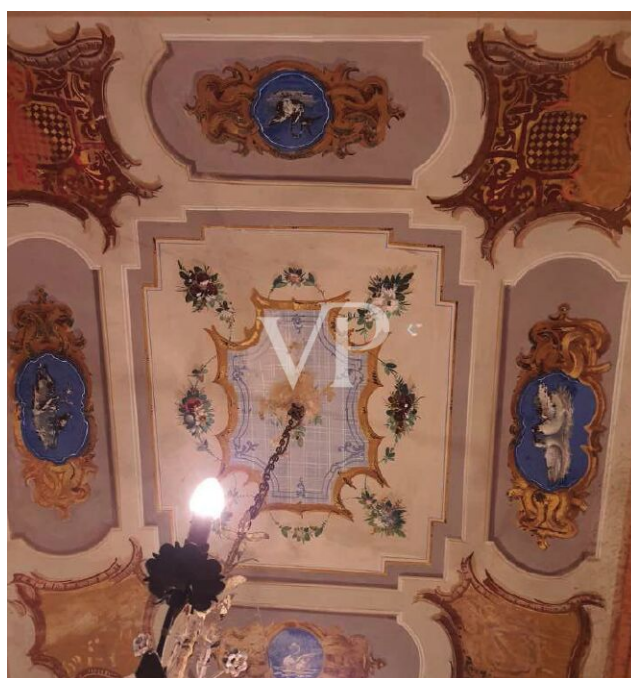

Número da propriedade: IT252942393 - 19032 Lerici

## O imóvel

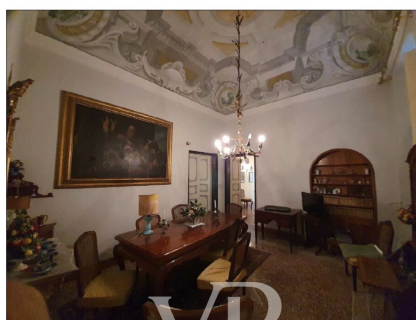

Número da propriedade: IT252942393 - 19032 Lerici

## O imóvel

RIEPILOGO :

SUPERFICIE LORDA :

LIVELLO	SUPERFICIE
PIANO 2° SOTTOSTRADA	24.75 mq
PIANO 1° SOTTOSTRADA	180.85 mq
PIANO TERRA	368.15 mq
PIANO RIALZATO	153.55 mq
PIANO PRIMO	320.15 mq
PIANO SECONDO	166.00 mq
PORTICATO	56.70 mq
TERRAZZA	75.15 mq
<b>TOTALE</b>	<b>1345.30 mq</b>

Número da propriedade: IT252942393 - 19032 Lerici

## Plantas dos pisos

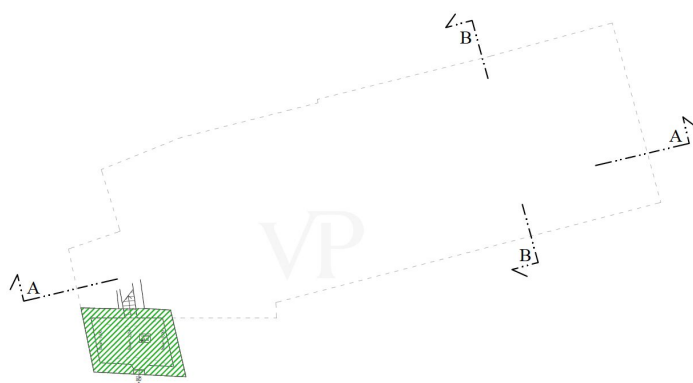

Piano 2° Seminterrato

SCALA 1:200

 Sup. = 24.75 mq

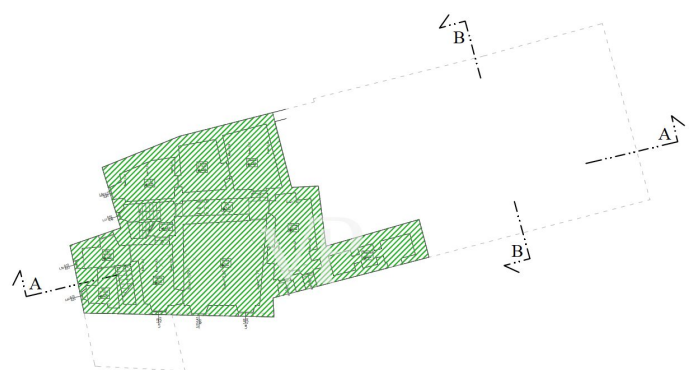

Piano 1° Seminterrato

SCALA 1:200

 Sup. = 180.65 mq

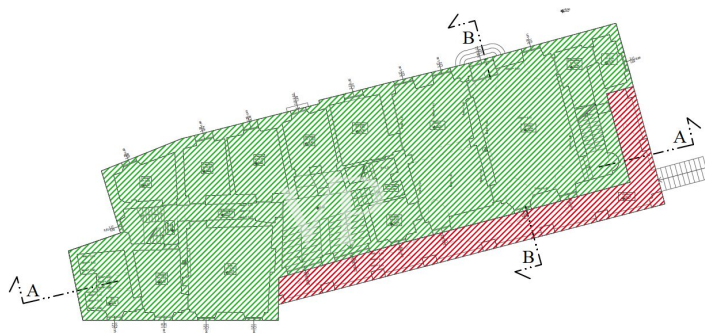

Piano Terra  
SCALA 1:200

 Sup. = 368,15 mq

 Sup. = 56,70 mq

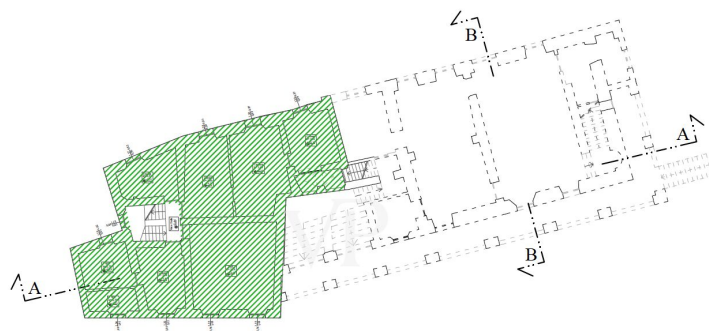

Piano Rialzato  
SCALA 1:200

 Sup. = 153,55 mq

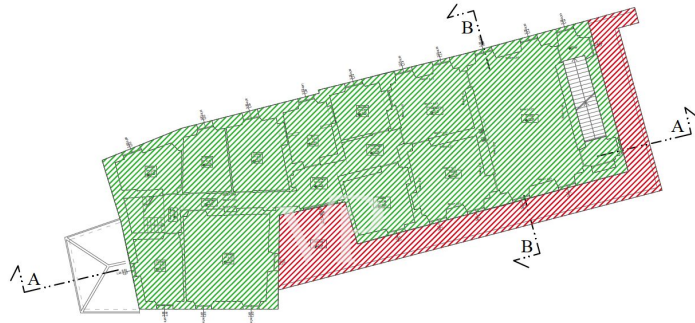

### Piano Primo

SCALA 1:200

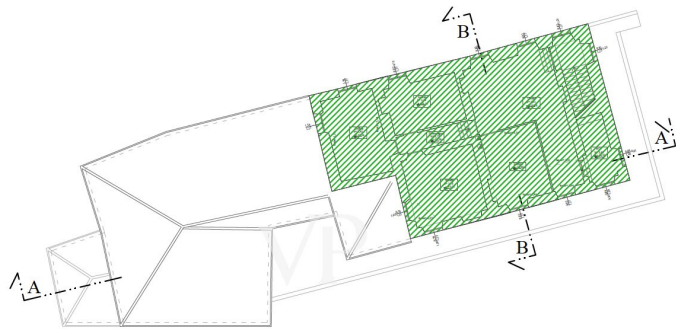

### Piano 2° - sottotetto

SCALA 1:200





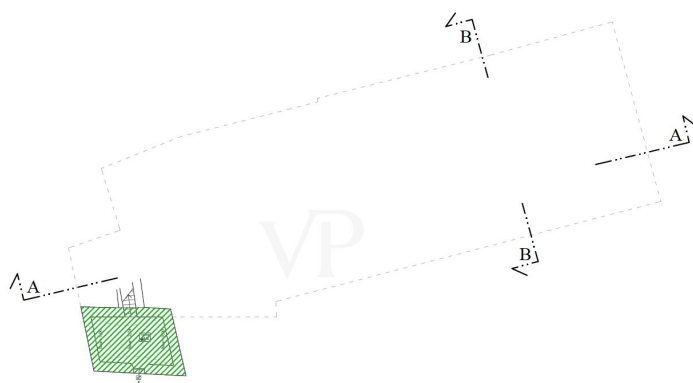

Piano 2° Seminterrato

SCALA 1:200

 Sup. = 24.75 mq

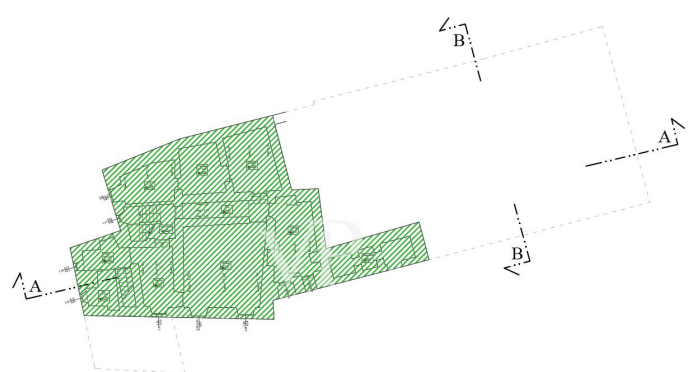

Piano 1° Seminterrato

SCALA 1:200

 Sup. = 180.85 mq

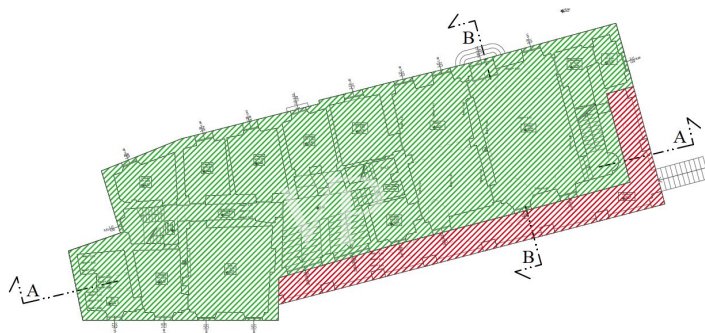

Piano Terra  
SCALA 1:200

 Sup. = 368,15 mq

 Sup. = 56,70 mq

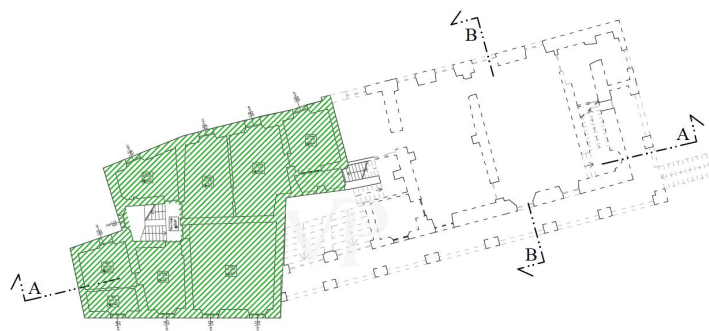

Piano Rialzato  
SCALA 1:200

 Sup. = 153,55 mq

**Piano Primo**

SCALA 1:200



Sup. = 320.15 mq

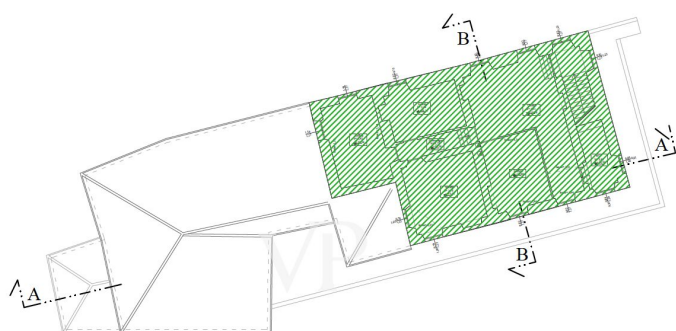

Sup. = 75.15 mq

**Piano 2° - sottotetto**

SCALA 1:200

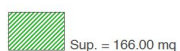

Sup. = 166.00 mq

Esta planta não é à escala. Os documentos foram-nos entregues pelo cliente. Por conseguinte, não podemos assumir qualquer responsabilidade pela exatidão das indicações.

**Número da propriedade: IT252942393 - 19032 Lerici**

## Uma primeira impressão

In einer der faszinierendsten Gegenden Liguriens gelegen, ist diese prestigeträchtige Villa aus dem 19. Jahrhundert ein wahres historisches und architektonisches Juwel. Mit einer Gesamtfläche von ca. 1.400 Quadratmetern besteht der Komplex aus einem edlen Hauptgebäude und einem angrenzenden Nebengebäude, die intern miteinander verbunden sind und reichlich Platz und große Flexibilität bei der Verwaltung der Räume bieten.

Im Hauptgeschoss befindet sich ein mit Fresken bemalter Salon von großer künstlerischer Bedeutung, der die Eleganz und den Charme der damaligen Zeit widerspiegelt. Der auf mehreren Ebenen angelegte Garten öffnet sich in einem malerischen Gefälle zum Meer hin und bietet unvergessliche Ausblicke und eine exklusive Atmosphäre.

Eine vorläufige Machbarkeitsstudie ermöglicht den Bau eines Swimmingpools in der Ebene und eines Untergeschosses neben dem Nebengebäude, das sich ideal für eine Garage mit zehn Stellplätzen eignet, mit der Möglichkeit einer Erweiterung.

Der Komplex erfordert eine vollständige Restaurierung, die auf etwa 3 Mio. EUR geschätzt wird, einschließlich des vollständig zu restaurierenden Dachgeschosses, der Renovierung des Inventars und der Hauptinstallationen. Die anderen Stockwerke können restauriert und entsprechend der vom künftigen Eigentümer gewählten architektonischen Gestaltung angepasst werden.

Diese Villa ist eine einmalige Gelegenheit für diejenigen, die Geschichte, Kunst und Meerblick in einem exklusiven und prestigeträchtigen Anwesen vereinen möchten.

**Número da propriedade: IT252942393 - 19032 Lerici**

## **Pessoa de contacto**

**Para mais informações, queira contactar a sua pessoa de contacto:**

**Christian Weissensteiner**

---

**Corso Italia 1, 20122 Milano**

**Tel.: +39 02 6206 9360**

**E-Mail: milano@von-poll.com**

*Para o aviso de isenção de responsabilidade da von Poll Immobilien GmbH*

---

**[www.von-poll.com](http://www.von-poll.com)**