Port d'Andratx – Südwest

Casa Emilia: Mediterrane, kernsanierte Luxusvilla in Montport 1

Número da propriedade: 3438

PREÇO DE COMPRA: 10.900.000 EUR • **ÁREA:** ca. 382 m^2 • **QUARTOS:** 6 • **ÁREA DO TERRENO:** 1.530 m^2

Número da propriedade: 3438 - 07157 Port d'Andratx – Südwest

- Numa vista geral
- O imóvel
- Dados energéticos
- Pessoa de contacto

Número da propriedade: 3438 - 07157 Port d'Andratx – Südwest

Numa vista geral

Número da propriedade	3438
Área	ca. 382 m²
Disponibilidade	consoante marcação de visita
Quartos	6
Quartos	4
Casas de banho	4
Ano de construção	2001

Preço de compra	10.900.000 EUR
Natureza	
Tipo de construção	Sólido
Área útil	ca. 528 m²
Móveis	WC de hóspedes, Piscina, Sauna, Lareira, Cozinha embutida

Número da propriedade: 3438 - 07157 Port d'Andratx – Südwest

Dados energéticos

Sistemas de aquecimento	Aquecimento por chão radiante
Aquecimento	Bomba de calor ar-água

Número da propriedade: 3438 - 07157 Port d'Andratx – Südwest

O imóvel

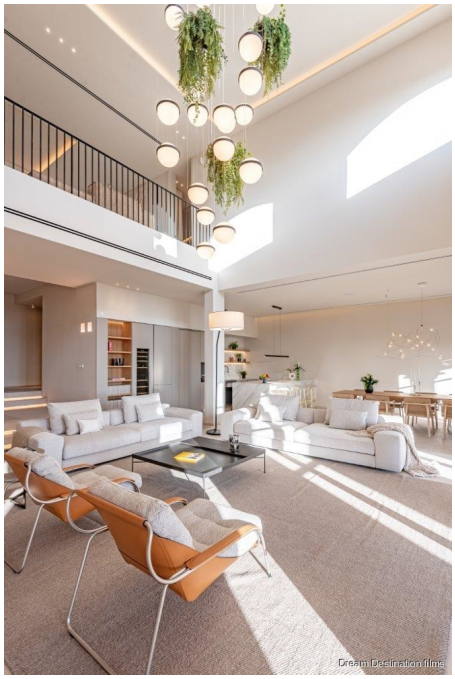

Número da propriedade: 3438 - 07157 Port d'Andratx – Südwest

O imóvel

Número da propriedade: 3438 - 07157 Port d'Andratx – Südwest

O imóvel

Número da propriedade: 3438 - 07157 Port d'Andratx – Südwest

O imóvel

Número da propriedade: 3438 - 07157 Port d'Andratx – Südwest

O imóvel

Número da propriedade: 3438 - 07157 Port d'Andratx – Südwest

O imóvel

Número da propriedade: 3438 - 07157 Port d'Andratx – Südwest

O imóvel

Número da propriedade: 3438 - 07157 Port d'Andratx – Südwest

O imóvel

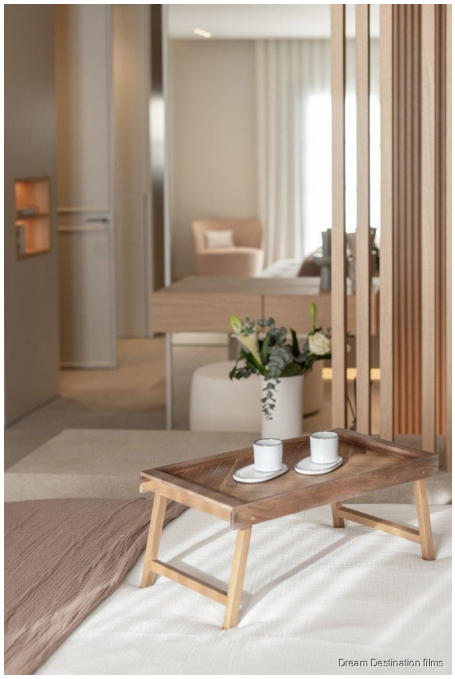

Número da propriedade: 3438 - 07157 Port d'Andratx – Südwest

Pessoa de contacto

Para mais informações, queira contactar a sua pessoa de contacto:

Susanne Schüssler

Avenida Paguera 16 Maiorca - Paguera
E-Mail: paguera@von-poll.com

To Disclaimer of von Poll Immobilien GmbH

www.von-poll.com