

Ilsede / Groß Bülten

# Kapitalanlage: 3-Familienhaus mit solider Rendite

Número da propriedade: 25443001



[www.von-poll.com](http://www.von-poll.com)

PREÇO DE COMPRA: 559.000 EUR • ÁREA: ca. 389 m<sup>2</sup> • QUARTOS: 16 • ÁREA DO TERRENO: 616 m<sup>2</sup>

**Número da propriedade: 25443001 - 31241 Ilsede / Groß Bülden**

- **Numa vista geral**
- **O imóvel**
- **Dados energéticos**
- **Uma primeira impressão**
- **Detalhes do equipamento**
- **Tudo sobre a localização**
- **Outras informações**
- **Pessoa de contacto**

Número da propriedade: 25443001 - 31241 Ilsede / Groß Bülden

## Numa vista geral

Número da propriedade	25443001	Preço de compra	559.000 EUR
Área	ca. 389 m <sup>2</sup>	Natureza	Morada multifamiliar
Forma do telhado	Telhado de sela	Comissão para arrendatários	Käuferprovision beträgt 5,95 % (inkl. MwSt.) des beurkundeten Kaufpreises
Quartos	16	Modernização / Reciclagem	2013
Quartos	8	Tipo de construção	Sólido
Casas de banho	4	Móveis	Terraço, Lareira, Jardim / uso partilhado, Cozinha embutida
Ano de construção	1950		
Tipo de estacionamento	4 x Lugar de estacionamento ao ar livre, 1 x Garagem		

Número da propriedade: 25443001 - 31241 Ilsede / Groß Bülden

## Dados energéticos

Sistemas de aquecimento	Aquecimento central	Certificado Energético	Consumo energético final
Fonte de Energia	Gás	Procura final de energia	197.30 kWh/m <sup>2</sup> a
Certificado Energético válido até	08.08.2035	Classificação energética	F
Aquecimento	Gás	Ano de construção de acordo com o certificado energético	1950

Número da propriedade: 25443001 - 31241 Ilsede / Groß Bültzen

## O imóvel



Número da propriedade: 25443001 - 31241 Ilsede / Groß Bülden

## O imóvel



Número da propriedade: 25443001 - 31241 Ilsede / Groß Bülden

## O imóvel



Número da propriedade: 25443001 - 31241 Ilsede / Groß Bülden

## O imóvel



Número da propriedade: 25443001 - 31241 Ilsede / Groß Bülden

## O imóvel



Número da propriedade: 25443001 - 31241 Ilsede / Groß Bülden

## O imóvel



Número da propriedade: 25443001 - 31241 Ilsede / Groß Bülden

## O imóvel



Número da propriedade: 25443001 - 31241 Ilsede / Groß Bülden

## O imóvel



Número da propriedade: 25443001 - 31241 Ilsede / Groß Bültzen

## O imóvel



Número da propriedade: 25443001 - 31241 Ilsede / Groß Bülden

## O imóvel



Número da propriedade: 25443001 - 31241 Ilsede / Groß Bülden

## O imóvel



Número da propriedade: 25443001 - 31241 Ilsede / Groß Bülden

## O imóvel



Número da propriedade: 25443001 - 31241 Ilsede / Groß Bülden

## O imóvel



Número da propriedade: 25443001 - 31241 Ilsede / Groß Bülten

## O imóvel



Número da propriedade: 25443001 - 31241 Ilsede / Groß Bültzen

## O imóvel



Número da propriedade: 25443001 - 31241 Ilsede / Groß Bülden

## O imóvel

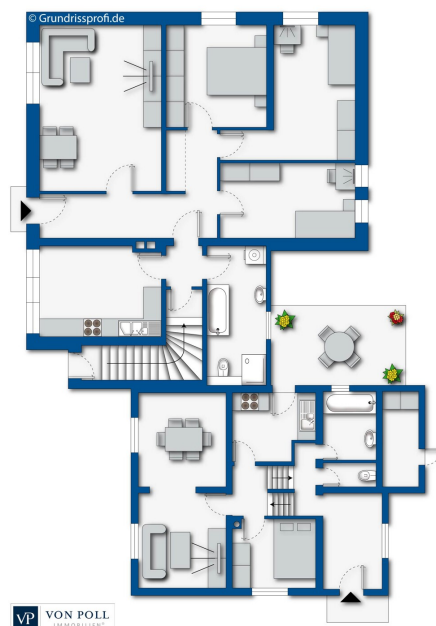

Número da propriedade: 25443001 - 31241 Ilsede / Groß Bülden

## O imóvel

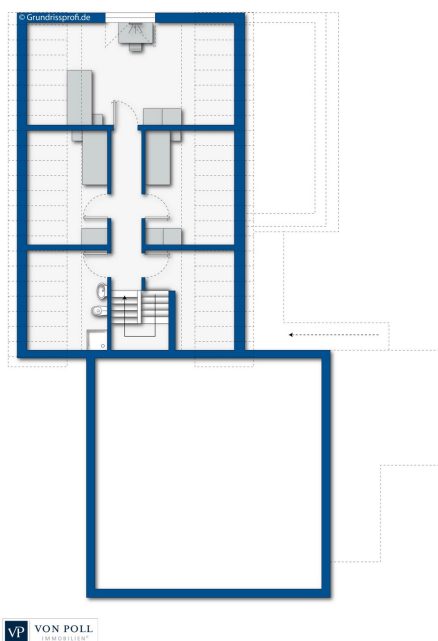
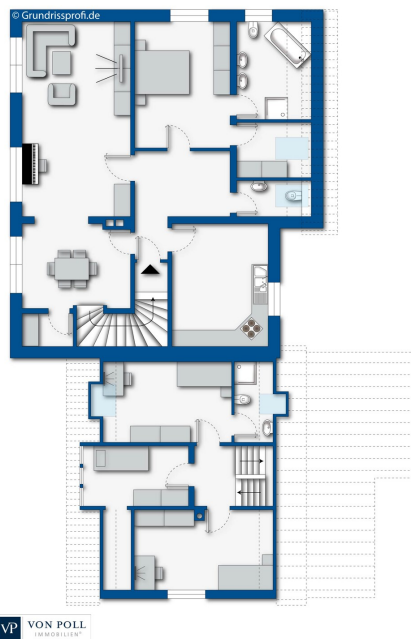

**Número da propriedade: 25443001 - 31241 Ilsede / Groß Bülden**

## **Uma primeira impressão**

**Zuhause mit großzügigem Raumgefühl und attraktiven Mieteinnahmen**

**Dieses Mehrfamilienhaus verbindet großzügiges Wohnen mit solider Kapitalanlage. Ob für Familien, Investoren oder als Mehrgenerationenhaus – die Immobilie bietet vielfältige Nutzungsmöglichkeiten und ein attraktives Renditepotenzial.**

**Número da propriedade: 25443001 - 31241 Ilsede / Groß Bülden**

## **Detalhes do equipamento**

### **Zustand & Modernisierung**

Die zwei Wohneinheiten aus dem Anbau von 2003 wurden zuletzt 2013 umfassend modernisiert und befinden sich in einem zeitgemäß gepflegten Zustand. Die Wohnfläche beider Wohnungen zusammen liegt bei ca. 262 qm. In beiden Wohnungen gibt es einen Abstellraum.

Die dritte Wohneinheit im älteren Gebäudeteil von 1950 hat eine Wohnfläche von ca. 127 qm und ist unterkellert. Auch diese Wohneinheit ist in gepflegtem Zustand. Jedoch ist hier eine Modernisierung ratsam, um wieder ein zeitgemäßes Wohnambiente zu erreichen. Dadurch bietet sich die Möglichkeit zur individuellen Gestaltung und weiteren Wertsteigerung.

Der Garten liegt ruhig und nicht einsehbar hinter dem Haus. Die einzige Garage ist aktuell der dritten Wohneinheit zugeordnet.

Alle Wohnungen verfügen über einen Stellplatz, einen separaten Wohnungseingang mit Überdach, einen eigenen Briefkasten und Rollläden.

**Número da propriedade: 25443001 - 31241 Ilsede / Groß Bülten**

## **Tudo sobre a localização**

### **Groß Bülten**

#### **Entfernungen zu größeren Städten:**

**Peine: ca. 7 km**

**Hannover: ca. 33 km**

**Braunschweig: ca. 23 km**

**Hildesheim: ca. 20 km**

#### **Verkehrsanbindung**

##### **Mit dem Auto**

**Innerhalb von etwa 15 Minuten ist die Stadt Peine erreichbar.**

##### **Peine selbst liegt optimal im Verkehrsdreieck:**

**A2 (Ost-West-Verbindung Berlin–Hannover–Ruhrgebiet)**

**A7 (Nord-Süd-Verbindung Hamburg–Ulm), erreichbar über das Autobahnkreuz Hannover-Ost, etwa 25 km westlich.**

##### **Stadt Peine**

**Bundesstraßen B65, B444 und B494 verbinden Peine mit Hannover, Braunschweig, Hildesheim und weiteren Städten.**

##### **Stadt Peine**

**Öffentliche Verkehrsmittel (Bus & Bahn)**

##### **Buslinien:**

**501, 503, 504, 517, 530, 531 bedienen die Haltestelle Groß Bülten Gästehaus bzw. Groß Bülten Apotheke.**

##### **Fahrplan Bus Bahn**

##### **Haltestellen Buslinien**

**Linie 501 verbindet Orte wie Hohenhameln über Solschen bis zum Gästehaus; Linie 503 verkehrt regelmäßig nach Peine Bahnhof.**

##### **Schienenverkehr:**

**Der Bahnhof Peine arbeitet im regionalen Nahverkehr auf der Hauptstrecke**

**Hannover–Braunschweig. Über diese Verbindung ist Peine auch ans ICE-Netz angebunden.**

**Número da propriedade: 25443001 - 31241 Ilsede / Groß Bülden**

## **Outras informações**

### **Miet- und Renditepotenzial**

- **Aktuelle Nett Jahresmiete (durch zwei vermietete Einheiten): 24.000 €**
- **Potenzielle Nett Jahresmiete bei Vollvermietung: 36.000 €**
- **Nettorendite bei Vollvermietung: ca. 7 %**

**Damit stellt das Haus eine attraktive Kapitalanlage mit weiterem Entwicklungsspielraum dar.**

**Número da propriedade: 25443001 - 31241 Ilsede / Groß Bülden**

## **Pessoa de contacto**

**Para mais informações, queira contactar a sua pessoa de contacto:**

**Jörn Sander**

---

**Bahnhofstraße 25, 31224 Peine**

**Tel.: +49 5171 – 58 63 121**

**E-Mail: [peine@von-poll.com](mailto:peine@von-poll.com)**

*Para o aviso de isenção de responsabilidade da von Poll Immobilien GmbH*

---

**[www.von-poll.com](http://www.von-poll.com)**