Frankfurt am Main – Seckbach

Mitten im Grün: Großzügige Zwei-Zimmer-Wohnung mit zwei Loggien und Tiefgarage

Número da propriedade: 24001060

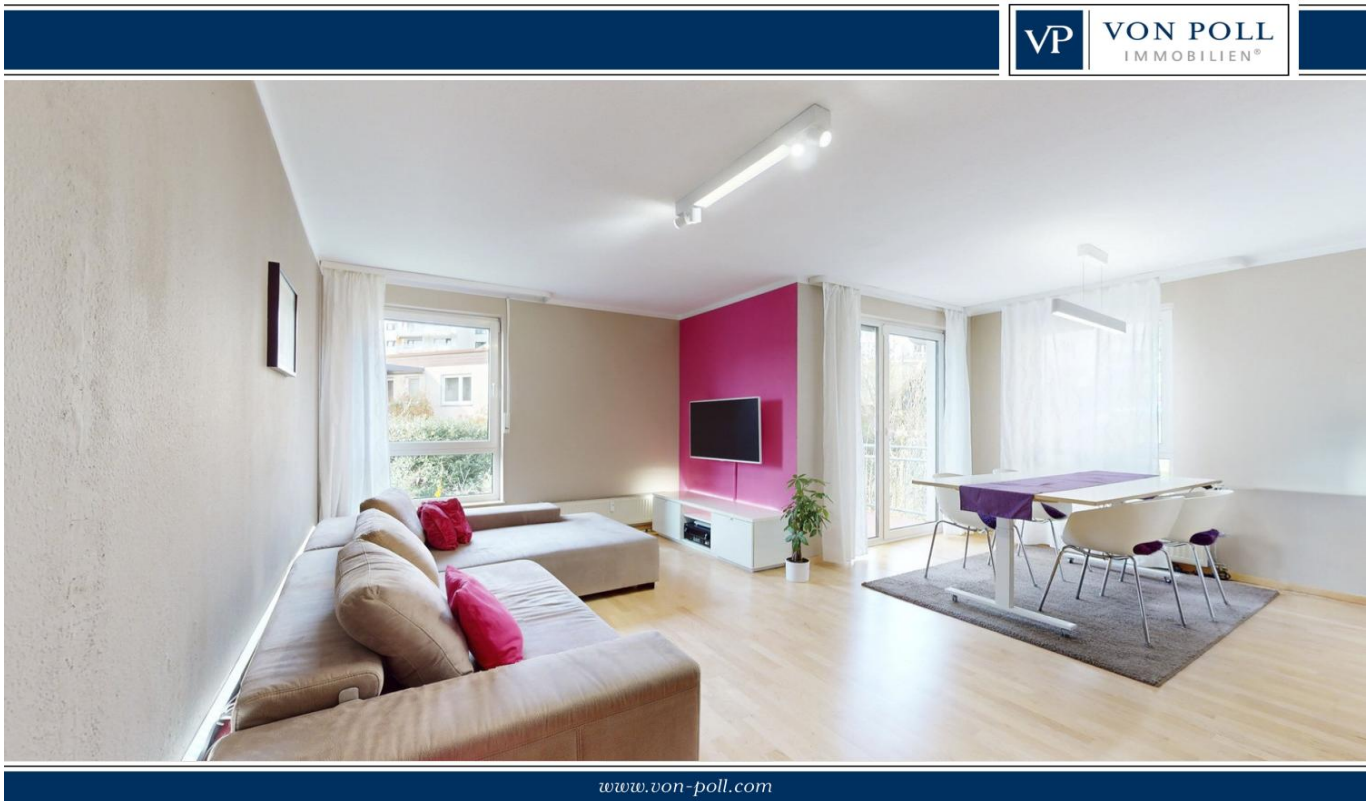

PREÇO DE COMPRA: 365.000 EUR • ÁREA: ca. 75,6 m^2 • QUARTOS: 2

Número da propriedade: 24001060 - 60389 Frankfurt am Main – Seckbach

- Numa vista geral
- O imóvel
- Dados energéticos
- Plantas dos pisos
- Uma primeira impressão
- Detalhes do equipamento
- Tudo sobre a localização
- Outras informações
- Pessoa de contacto

Número da propriedade: 24001060 - 60389 Frankfurt am Main – Seckbach

Numa vista geral

Número da propriedade	24001060
Área	ca. 75,6 m²
Forma do telhado	Telhado de sela
Disponibilidade	consoante marcação de visita
Piso	1
Quartos	2
Quartos	1
Casas de banho	1
Ano de construção	1991
Tipo de estacionamento	1 x Parque de estacionamento subterrâneo

Preço de compra	365.000 EUR
Apartamento	
Comissão para arrendatários	Käuferprovision beträgt 3,57 % (inkl. MwSt.) des beurkundeten Kaufpreises
Modernização / Reciclagem	2023
Tipo de construção	Sólido
Área útil	ca. 0 m²
Móveis	WC de hóspedes, Cozinha embutida, Varanda

Número da propriedade: 24001060 - 60389 Frankfurt am Main – Seckbach

Dados energéticos

Sistemas de aquecimento	Aquecimento central
Fonte de Energia	ERDGAS_SCHWER
Certificado Energético válido até	21.01.2025
Aquecimento	Aquecimento urbano

Certificado Energético	Certificado de consumo de energia
Consumo final de energia	130.00 kWh/m²a
Classificação energética	E

Número da propriedade: 24001060 - 60389 Frankfurt am Main – Seckbach

O imóvel

Número da propriedade: 24001060 - 60389 Frankfurt am Main – Seckbach

O imóvel

Número da propriedade: 24001060 - 60389 Frankfurt am Main – Seckbach

O imóvel

Número da propriedade: 24001060 - 60389 Frankfurt am Main – Seckbach

O imóvel

VON POLL IMMOBILIEN

Vertrauen Sie einem
ausgezeichneten Immobilienmakler.

Kontaktieren Sie uns, wir freuen uns darauf, Sie persönlich und individuell zu beraten.

Leading REAL ESTATE COMPANIES OF THE WORLD | www.von-poll.com

Número da propriedade: 24001060 - 60389 Frankfurt am Main – Seckbach

Plantas dos pisos

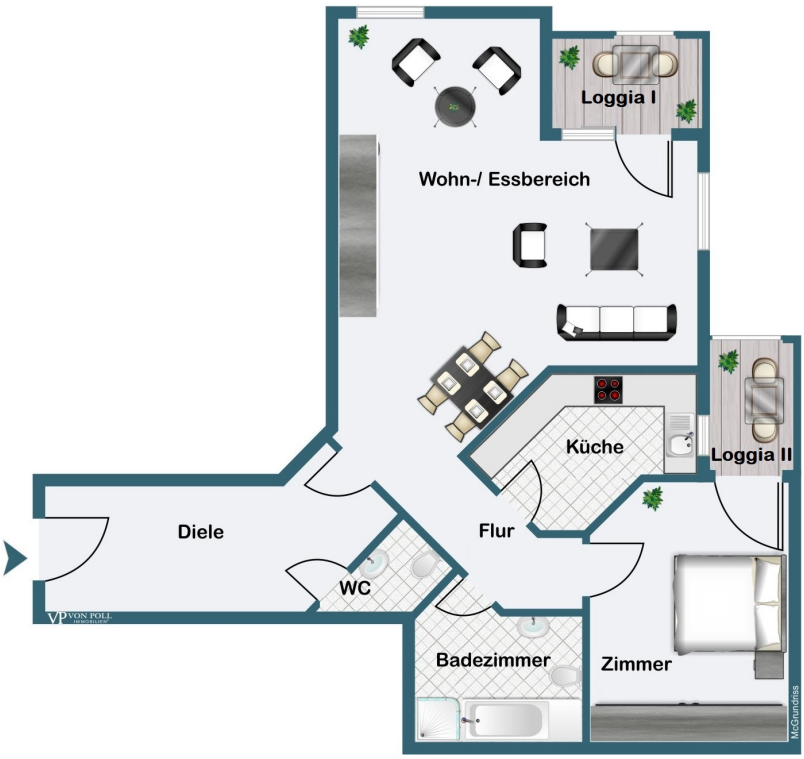

Esta planta não é à escala. Os documentos foram-nos entregues pelo cliente. Por conseguinte, não podemos assumir qualquer responsabilidade pela exatidão das indicações.

Número da propriedade: 24001060 - 60389 Frankfurt am Main – Seckbach

Uma primeira impressão

Diese charmante Wohnung, erbaut im Jahr 1991, eignet sich perfekt für Singles oder Paare und ist Teil einer kleinen, liebevoll gepflegten Wohnanlage. Mit einem großzügigen Layout bietet sie zwei Zimmer, ein gemütliches Schlafzimmer, einen geräumigen Wohn- und Essbereich, eine großzügige Küche, ein Badezimmer und ein separates Gäste-WC. Die Wohnung ist mit hochwertigen modernen Annehmlichkeiten ausgestattet, wie auch einer Einbauküche und Parkett in neuwertigem Zustand, so dass ein sofortiger Einzug ohne Renovierungsbedarf möglich ist. Zwei Balkone mit Blick ins Grüne bieten ideale Rückzugsorte im Freien, perfekt zum Entspannen und Genießen der Natur. Im Jahr 2023 wurde die Wohnung renoviert, wodurch sie sich in einem zeitgemäßen Zustand präsentiert. Die Raumaufteilung ist optimal gestaltet, um den vorhandenen Platz bestmöglich zu nutzen. Die Räume sind hell und lichtdurchflutet. Die zentrale Lage der Wohnung gewährleistet eine gute Anbindung an öffentliche Verkehrsmittel, Einkaufsmöglichkeiten und andere Einrichtungen des täglichen Bedarfs. Insgesamt bietet diese Wohnung ein attraktives Angebot für Interessenten, die eine gepflegte Immobilie mit angemessener Wohnfläche und guter Ausstattung suchen. Ein Tiefgaragenplatz rundet das Angebot ab.

Número da propriedade: 24001060 - 60389 Frankfurt am Main – Seckbach

Detalhes do equipamento

- Fertigparkett Ahorn Avantgard
- Einbauküche
- Backofen von Blaupunkt
- Kühlschrank von Siemens
- Induktionskochfeld von Blaupunkt
- Geschirrspüler von Bosch
- Badezimmer mit Dusche, Badewanne
- Hochwertige Armaturen
- Gäste-WC
- Zwei Loggien
- Tiefgaragenstellplatz im Preis enthalten.

Número da propriedade: 24001060 - 60389 Frankfurt am Main – Seckbach

Tudo sobre a localização

Seckbach liegt fünf Kilometer nordöstlich der Innenstadt Frankfurts zu Füßen des Lohrbergs. Die Lage ist geprägt durch den Gegensatz zwischen dem historischen Ortskern mit Fachwerkhäusern im Tal und den nördlich und westlich am Atzelberg angrenzenden gehobenen Wohnanlagen auf südexponierten Hängen. Alt-Seckbach hat sich sein ganz eigenes Flair mit gemütlichen Lokalen und Restaurants bewahren können. Über die Autobahnabfahrt Friedberger Landstraße gelangen Sie auf der A661 in die City. Zwei Buslinien fahren zur U4-Endstation mit Anschluss in Richtung Konstablerwache/Römer. Ebenso erhalten Sie Anschluss an die Linie U7. Eine weitere Buslinie bedient das Gewerbegebiet.

Número da propriedade: 24001060 - 60389 Frankfurt am Main – Seckbach

Outras informações

Es liegt ein Energieverbrauchsausweis vor. Dieser ist gültig bis 21.1.2025. Endenergieverbrauch beträgt 130.00 kwh/(m²*a). Wesentlicher Energieträger der Heizung ist Erdgas schwer. Das Baujahr des Objekts lt. Energieausweis ist 1992. Die Energieeffizienzklasse ist E. GELDWÄSCHE: Als Immobilienmaklerunternehmen ist die von Poll Immobilien GmbH nach § 2 Abs. 1 Nr. 14 und § 11 Abs. 1, 2 Geldwäschegesetz (GwG) dazu verpflichtet, bei der Begründung einer Geschäftsbeziehung die Identität des Vertragspartners festzustellen und zu überprüfen, bzw. sobald ein ernsthaftes Interesse an der Durchführung des Immobilienkaufvertrages besteht. Hierzu ist es erforderlich, dass wir nach § 11 Abs. 4 GwG die relevanten Daten Ihres Personalausweises festhalten (wenn Sie als natürliche Person handeln) – beispielsweise mittels einer Kopie. Bei einer juristischen Person benötigen wir eine Kopie des Handelsregisterauszugs, aus welchem der wirtschaftlich Berechtigte hervorgeht. Das Geldwäschegesetz sieht vor, dass der Makler die Kopien bzw. Unterlagen fünf Jahre aufbewahren muss. Als unser Vertragspartner haben Sie auch eine Mitwirkungspflicht nach § 11 Abs. 6 GwG. HAFTUNG: Wir weisen darauf hin, dass die von uns weitergegebenen Objektinformationen, Unterlagen, Pläne etc. vom Verkäufer bzw. Vermieter stammen. Eine Haftung für die Richtigkeit oder Vollständigkeit der Angaben übernehmen wir daher nicht. Es obliegt daher unseren Kunden, die darin enthaltenen Objektinformationen und Angaben auf ihre Richtigkeit hin zu überprüfen. Alle Immobilienangebote sind freibleibend und vorbehaltlich Irrtümer, Zwischenverkauf- und Vermietung oder sonstiger Zwischenverwertung. UNSER SERVICE FÜR SIE ALS EIGENTÜMER: Planen Sie den Verkauf oder die Vermietung Ihrer Immobilie, so ist es für Sie wichtig, deren Marktwert zu kennen. Lassen Sie kostenfrei und unverbindlich den aktuellen Wert Ihrer Immobilie professionell durch einen unserer Immobilienspezialisten einschätzen. Unser bundesweites und internationales Netzwerk ermöglicht es uns, Verkäufer bzw. Vermieter und Interessenten bestmöglich zusammenzuführen.

Número da propriedade: 24001060 - 60389 Frankfurt am Main – Seckbach

Pessoa de contacto

Para mais informações, queira contactar a sua pessoa de contacto:

Doris Jedlicki

Feldbergstraße 35 Frankfurt am Main - Westend
E-Mail: frankfurt@von-poll.com

To Disclaimer of von Poll Immobilien GmbH

www.von-poll.com