

Weil am Rhein / Haltingen

Urbaner Rückzugsort: großzügige Erdgeschosswohnung mit Garage nahe dem Zentrum

Número da propriedade: 25090018



www.von-poll.com

PREÇO DE COMPRA: 498.000 EUR • ÁREA: ca. 126 m² • QUARTOS: 4.5

Número da propriedade: 25090018 - 79576 Weil am Rhein / Haltingen

- **Numa vista geral**
- **O imóvel**
- **Dados energéticos**
- **Plantas dos pisos**
- **Uma primeira impressão**
- **Tudo sobre a localização**
- **Outras informações**
- **Pessoa de contacto**

Número da propriedade: 25090018 - 79576 Weil am Rhein / Haltingen

Numa vista geral

Número da propriedade	25090018
Área	ca. 126 m ²
Quartos	4.5
Quartos	3
Casas de banho	1
Ano de construção	1990
Tipo de estacionamento	1 x Lugar de estacionamento ao ar livre, 1 x Garagem

Preço de compra	498.000 EUR
Comissão para arrendatários	Käuferprovision beträgt 3,57 % (inkl. MwSt.) des beurkundeten Kaufpreises
Tipo de construção	Sólido
Área útil	ca. 44 m ²
Móveis	Terraço, WC de hóspedes, Jardim / uso partilhado, Cozinha embutida

Número da propriedade: 25090018 - 79576 Weil am Rhein / Haltingen

Dados energéticos

Sistemas de aquecimento	Aquecimento central	Certificado Energético	Certificado de consumo de energia
Fonte de Energia	Gás	Consumo final de energia	125.67 kWh/m ² a
Certificado Energético válido até	06.02.2032	Classificação energética	D
Aquecimento	Gás	Ano de construção de acordo com o certificado energético	1990

Número da propriedade: 25090018 - 79576 Weil am Rhein / Haltingen

O imóvel



Número da propriedade: 25090018 - 79576 Weil am Rhein / Haltingen

O imóvel



Número da propriedade: 25090018 - 79576 Weil am Rhein / Haltingen

O imóvel



Número da propriedade: 25090018 - 79576 Weil am Rhein / Haltingen

O imóvel



Número da propriedade: 25090018 - 79576 Weil am Rhein / Haltingen

O imóvel



Número da propriedade: 25090018 - 79576 Weil am Rhein / Haltingen

O imóvel



Número da propriedade: 25090018 - 79576 Weil am Rhein / Haltingen

O imóvel



Número da propriedade: 25090018 - 79576 Weil am Rhein / Haltingen

Plantas dos pisos

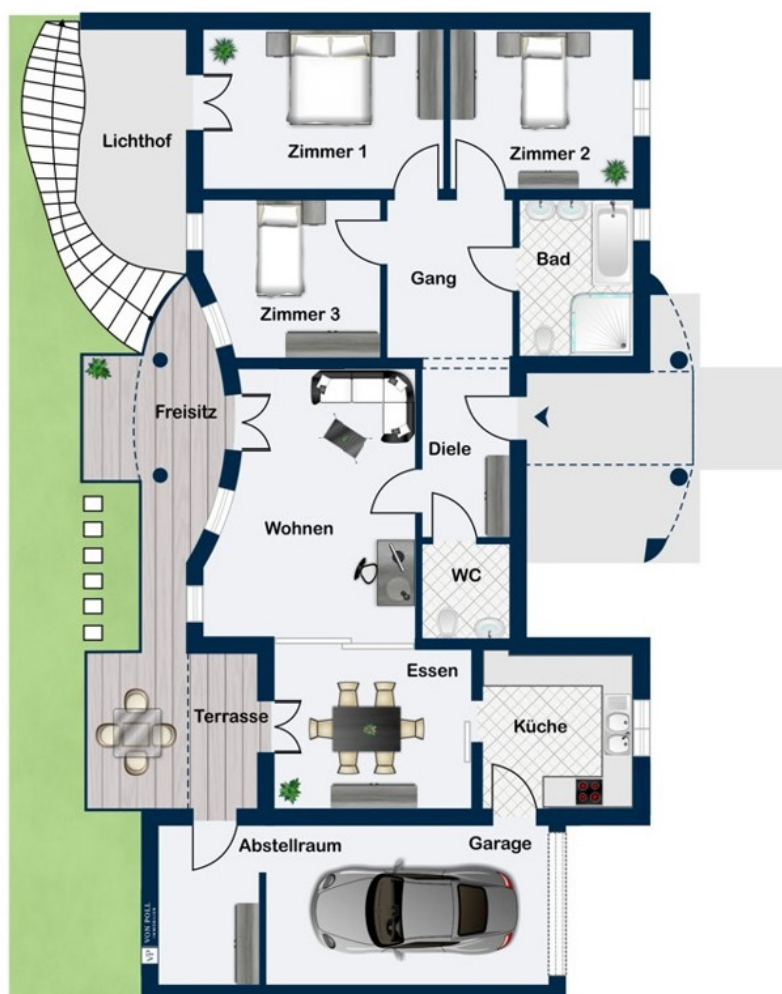

Esta planta não é à escala. Os documentos foram-nos entregues pelo cliente. Por conseguinte, não podemos assumir qualquer responsabilidade pela exatidão das indicações.

Número da propriedade: 25090018 - 79576 Weil am Rhein / Haltingen

Uma primeira impressão

VON POLL IMMOBILIEN Lörrach präsentiert Ihnen diese wunderbare Erdgeschosswohnung, die in einem ruhigen 3-Parteienhaus liegt und Ihnen auf ca. 126 m² alles bietet, was das Herz begehrt.

Über den geräumigen Flur, welcher alle der 4 1/2 Zimmer miteinander verbindet, gelangen Sie direkt in das gemütliche und lichtdurchflutete Wohnzimmer mit Blick in den Garten und auf den Freisitz. Angrenzend liegt das mit einer Glasschiebetür abtrennbare Esszimmer, welches Austritt auf die Terrasse und in den Garten ermöglicht. Über das Esszimmer gelangen Sie weiter zur Küche, welche 2012 neu ausgestattet wurde. Von hier aus ist es außerdem möglich, in die angrenzende Garage zu treten, was Ihnen somit einen schnellen und vor allem bei schlechtem Wetter trockenen Eingang in die Wohnung ermöglicht. Auf der anderen Seite des Flures liegen das Elternschlafzimmer und das Kinderzimmer mit Aussicht in den Gartenbereich sowie ein weiteres Zimmer, welches derzeit als Büro und Gästezimmer genutzt wird. Das große Tageslichtbadezimmer ist mit einer Badewanne, einer großzügigen Dusche mit Glaskabine und Regenduschen- / Massagekopf und einer Handtuchheizung sowie dem internen Waschmaschinenanschluss ausgestattet. Über ein Gäste-WC verfügt diese schöne Wohnung ebenfalls.

Zur Wohnung gehören zudem ein weiterer Außenstellplatz sowie ein geräumiger Kellerraum von ca. 15 m². Ein gepflegter und durch die kleine Einheit fast privater Wasch-/Trockenraum rundet dieses einmalige Angebot ab.

Für Terrasse und Freisitz sind Sondernutzungsrechte begründet, der Garten darf mit genutzt werden.

Número da propriedade: 25090018 - 79576 Weil am Rhein / Haltingen

Tudo sobre a localização

Dieses Wohnhaus liegt in ruhiger, aber zentraler Lage in Haltingen, einem Ortsteil der Stadt Weil am Rhein im Kreis Lörrach. Die Kreisstadt Weil am Rhein ist die südwestlichste gelegene Stadt in Deutschland, unmittelbar im Dreiländereck mit den Nachbarn Schweiz und Frankreich. Weil am Rhein liegt am Rande des Tüllinger Berges in der Rheinebene und reicht bis an den Rhein.

Von der Wohnung aus gelangen Sie innerhalb nur 5 Gehminuten zur Bahnstation Haltingen, in 3 Minuten zur nächsten Bushaltestelle. Sämtliche Geschäfte des täglichen Bedarfs wie Einkaufsmöglichkeiten, Bäcker, Banken, Ärzte etc. liegen in unmittelbarer Nähe und sind schnell zu erreichen.

Das schulische Angebot in Weil am Rhein ist sehr groß. Kindergärten und Grundschule sind innerhalb weniger Autominuten, aber auch gut zu Fuß oder mit den öffentlichen Verkehrsmitteln zu erreichen. Weiterführende Schulen und Bildungseinrichtungen wie ein Berufskolleg sind in Weil am Rhein ebenfalls vorhanden.

Für Städte wie Basel oder Zürich ist man über die Schweizer Autobahn 3 oder die S-Bahn schnell am Ziel, aber auch Freiburg erreichen Sie über die A98 und die A5 innerhalb einer Stunde.

Und soll es doch einmal weiter weg gehen: Der Flughafen Freiburg/Basel/Mulhouse ist ebenfalls nur 15 Autominuten entfernt. Außerdem fährt Sie von hier aus auch der Shuttlebus direkt innerhalb einer halben Stunde an den Flughafen. Somit haben Sie eine sehr stadtnahe, aber dennoch äußerst ruhige Wohnlage.

Weil am Rhein bietet Freizeitspaß für Groß und Klein! Machen Sie einmal einen Einkaufsbummel durch die vielen kleinen Geschäfte und Boutiquen. Genießen Sie die Sonne in einem der einladenden Straßencafés oder frische Produkte aus dem Markgräflerland und der Region auf dem traditionsreichen Wochenmarkt.

Zahlreichen Restaurants und Gaststuben sind für die hervorragende örtliche Gastronomie bekannt. Besonders aber das milde Klima sowie eine sehr hohe Anzahl von Sonnenstunden haben das Dreiländereck als eine der wärmsten Gegenden Deutschlands bekannt gemacht.

Número da propriedade: 25090018 - 79576 Weil am Rhein / Haltingen

Outras informações

Es liegt ein Energieverbrauchsausweis vor.

Dieser ist gültig bis 6.2.2032.

Endenergieverbrauch beträgt 125.67 kwh/(m²*a).

Wesentlicher Energieträger der Heizung ist Gas.

Das Baujahr des Objekts lt. Energieausweis ist 1990.

Die Energieeffizienzklasse ist D.

Número da propriedade: 25090018 - 79576 Weil am Rhein / Haltingen

Pessoa de contacto

Para mais informações, queira contactar a sua pessoa de contacto:

Fee Kibling & Patric Widmer

Haagener Straße 1, 79539 Lörrach

Tel.: +49 7621 - 91 38 09 0

E-Mail: loerrach@von-poll.com

Para o aviso de isenção de responsabilidade da von Poll Immobilien GmbH

www.von-poll.com