Fürth – Poppenreuth

VON POLL | Ruhig gelegenes Reihenmittelhaus mit Raum für neue Ideen

Número da propriedade: 25369017

PREÇO DE COMPRA: 550.000 EUR • ÁREA: ca. 157,23 m^2 • QUARTOS: 5 • ÁREA DO TERRENO: 206 m^2

Número da propriedade: 25369017 - 90765 Fürth – Poppenreuth

- Numa vista geral
- O imóvel
- Dados energéticos
- Plantas dos pisos
- Uma primeira impressão
- Detalhes do equipamento
- Tudo sobre a localização
- Outras informações
- Pessoa de contacto

Número da propriedade: 25369017 - 90765 Fürth – Poppenreuth

Numa vista geral

Número da propriedade	25369017
Área	ca. 157,23 m²
Quartos	5
Quartos	4
Casas de banho	3
Ano de construção	1978
Tipo de estacionamento	1 x Garagem

Preço de compra	550.000 EUR
Comissão para arrendatários	Käuferprovision beträgt 3,57 % (inkl. MwSt.) des beurkundeten Kaufpreises
Modernização / Reciclagem	2008
Tipo de construção	Sólido
Móveis	Terraço, WC de hóspedes, Varanda

Número da propriedade: 25369017 - 90765 Fürth – Poppenreuth

Dados energéticos

Sistemas de aquecimento	Aquecimento central
Fonte de Energia	Óleo
Certificado Energético válido até	12.01.2035
Aquecimento	Petróleo

Certificado Energético	Consumo energético final
Procura final de energia	142.70 kWh/m²a
Classificação energética	E
Ano de construção de acordo com o certificado energético	1982

Número da propriedade: 25369017 - 90765 Fürth – Poppenreuth

O imóvel

Número da propriedade: 25369017 - 90765 Fürth – Poppenreuth

O imóvel

Número da propriedade: 25369017 - 90765 Fürth – Poppenreuth

O imóvel

Número da propriedade: 25369017 - 90765 Fürth – Poppenreuth

O imóvel

Número da propriedade: 25369017 - 90765 Fürth – Poppenreuth

O imóvel

Número da propriedade: 25369017 - 90765 Fürth – Poppenreuth

O imóvel

Número da propriedade: 25369017 - 90765 Fürth – Poppenreuth

O imóvel

Número da propriedade: 25369017 - 90765 Fürth – Poppenreuth

O imóvel

Número da propriedade: 25369017 - 90765 Fürth – Poppenreuth

O imóvel

Grundriss: EG

Grundriss: EG

Número da propriedade: 25369017 - 90765 Fürth – Poppenreuth

O imóvel

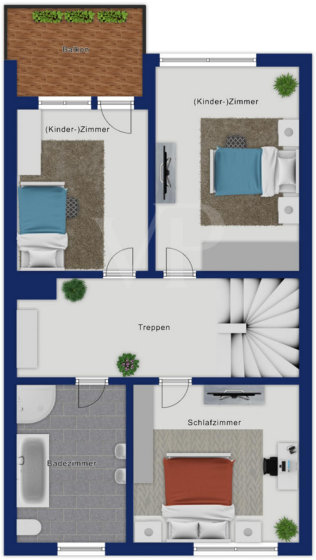

Número da propriedade: 25369017 - 90765 Fürth – Poppenreuth

O imóvel

Número da propriedade: 25369017 - 90765 Fürth – Poppenreuth

O imóvel

Número da propriedade: 25369017 - 90765 Fürth – Poppenreuth

Plantas dos pisos

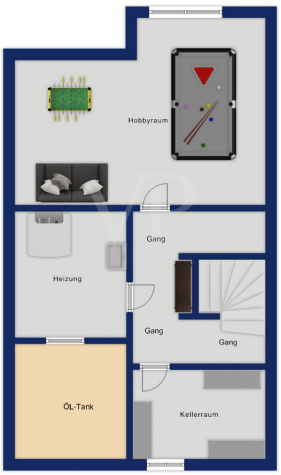

Esta planta não é à escala. Os documentos foram-nos entregues pelo cliente. Por conseguinte, não podemos assumir qualquer responsabilidade pela exatidão das indicações.

Número da propriedade: 25369017 - 90765 Fürth – Poppenreuth

Uma primeira impressão

https://von-poll.com/tour/fuerth/VSJK

Dieses charmante Reihenmittelhaus aus dem Jahr 1978 bietet auf rund 157?m² Wohnfläche und drei Etagen ein großzügiges Raumkonzept mit insgesamt fünf Zimmern – perfekt für Familien oder anspruchsvolle Eigennutzer, die ein Zuhause mit Platz zum Leben, Wachsen und Gestalten suchen.

Ein sonniger Balkon und eine gemütliche Terrasse laden dazu ein, den Alltag hinter sich zu lassen und die Verbindung zum eigenen Garten zu genießen – dieser bietet mit seinem großen Potenzial viel Raum für kreative Ideen, sei es als Spielparadies für Kinder, grüne Oase oder blühender Rückzugsort.

Die Garage befindet sich nur wenige Meter ums Eck und sorgt für zusätzlichen Komfort im Alltag.

Mit einer Grundstücksfläche von 206?m² und einem renovierungsbedürftigen Zustand eröffnet dieses Haus die einmalige Gelegenheit, eigene Wohnträume zu verwirklichen und einen Ort mit Persönlichkeit und Charme zu schaffen. Ob als liebevoller Familienwohnsitz oder als zukunftsorientierte Investition – dieses Zuhause überzeugt durch seine Substanz, sein Entwicklungspotenzial und seine attraktive Lage.

Número da propriedade: 25369017 - 90765 Fürth – Poppenreuth

Detalhes do equipamento

-Wohnfläche: ca. 157,23?m² auf drei Etagen
-Baujahr: 1978
-5 Zimmer mit funktionaler und großzügiger Raumaufteilung
-Voll unterkellert – ideal als Stauraum, Hauswirtschaftsbereich oder für Hobbyräume
-Balkon und Terrasse mit Ausblick in den Garten
-Garten mit vielseitigem Gestaltungspotenzial
-Einzelgarage direkt am Haus
-Renovierungsbedürftiger Zustand – ideale Basis für individuelle Sanierungs- und Modernisierungskonzepte

Número da propriedade: 25369017 - 90765 Fürth – Poppenreuth

Tudo sobre a localização

Das Haus befindet sich in Fürth-Poppenreuth.

Die öffentliche Verkehrsanbindung ist gut ausgebaut, die Bushaltestelle liegt nur wenige Gehminuten entfernt. Die Linien des öffentlichen Nahverkehrs ermöglichen es Ihnen, die Stadt und die umliegenden Gebiete bequem und schnell zu erreichen.

Für diejenigen, die gerne zu Fuß unterwegs sind, bietet sich ein angenehmer 20-minütiger Spaziergang in die Stadtmitte von Fürth an. Hier finden Sie zahlreiche Einkaufsmöglichkeiten und Restaurants.

Supermärkte und Drogeriemärkte sind ebenfalls in wenigen Minuten bequem erreichbar. Die zentrale Lage in der Fürth-Nordstadt verbindet die Vorteile einer ruhigen Nachbarschaft mit der Nähe zu Stadt.

Número da propriedade: 25369017 - 90765 Fürth – Poppenreuth

Outras informações

Es liegt ein Energiebedarfsausweis vor.
Dieser ist gültig bis 12.1.2035.
Endenergiebedarf beträgt 142.70 kwh/(m²*a).
Wesentlicher Energieträger der Heizung ist Öl.
Das Baujahr des Objekts lt. Energieausweis ist 1982.
Die Energieeffizienzklasse ist E.

GELDWÄSCHE: Als Immobilienmaklerunternehmen ist die von Poll Immobilien GmbH nach § 2 Abs. 1 Nr. 14 und § 11 Abs. 1, 2 Geldwäschegesetz (GwG) dazu verpflichtet, bei der Begründung einer Geschäftsbeziehung die Identität des Vertragspartners festzustellen und zu überprüfen, bzw. sobald ein ernsthaftes Interesse an der Durchführung des Immobilienkaufvertrages besteht. Hierzu ist es erforderlich, dass wir nach § 11 Abs. 4 GwG die relevanten Daten Ihres Personalausweises festhalten (wenn Sie als natürliche Person handeln) – beispielsweise mittels einer Kopie. Bei einer juristischen Person benötigen wir eine Kopie des Handelsregisterauszugs, aus welchem der wirtschaftlich Berechtigte hervorgeht. Das Geldwäschegesetz sieht vor, dass der Makler die Kopien bzw. Unterlagen fünf Jahre aufbewahren muss. Als unser Vertragspartner haben Sie auch eine Mitwirkungspflicht nach § 11 Abs. 6 GwG.

HAFTUNG: Wir weisen darauf hin, dass die von uns weitergegebenen Objektinformationen, Unterlagen, Pläne etc. vom Verkäufer bzw. Vermieter stammen. Eine Haftung für die Richtigkeit oder Vollständigkeit der Angaben übernehmen wir daher nicht. Es obliegt daher unseren Kunden, die darin enthaltenen Objektinformationen und Angaben auf ihre Richtigkeit hin zu überprüfen. Alle Immobilienangebote sind freibleibend und vorbehaltlich Irrtümer, Zwischenverkauf- und Vermietung oder sonstiger Zwischenverwertung.

UNSER SERVICE FÜR SIE ALS EIGENTÜMER:
Planen Sie den Verkauf oder die Vermietung Ihrer Immobilie, so ist es für Sie wichtig, deren Marktwert zu kennen. Lassen Sie kostenfrei und unverbindlich den aktuellen Wert Ihrer Immobilie professionell durch einen unserer Immobilienspezialisten einschätzen. Unser bundesweites und internationales Netzwerk ermöglicht es uns, Verkäufer bzw. Vermieter und Interessenten bestmöglich zusammenzuführen.

Número da propriedade: 25369017 - 90765 Fürth – Poppenreuth

Pessoa de contacto

Para mais informações, queira contactar a sua pessoa de contacto:

Jürgen Maringer

Gustavstraße 35, 90762 Fürth
Tel.: +49 911 - 97 90 188 0
E-Mail: fuerth@von-poll.com

Para o aviso de isenção de responsabilidade da von Poll Immobilien GmbH

www.von-poll.com