

Bad Münstereifel

Purer Wohlfühlfaktor! 3- Zimmer Eigentumswohnung mit Stil

Número da propriedade: 25365029



PREÇO DE COMPRA: 369.000 EUR • ÁREA: ca. 125,18 m² • QUARTOS: 3

Número da propriedade: 25365029 - 53902 Bad Münstereifel

- Numa vista geral**
- O imóvel**
- Dados energéticos**
- Plantas dos pisos**
- Uma primeira impressão**
- Detalhes do equipamento**
- Tudo sobre a localização**
- Outras informações**
- Pessoa de contacto**

Número da propriedade: 25365029 - 53902 Bad Münstereifel

Numa vista geral

Número da propriedade	25365029
Área	ca. 125,18 m ²
Quartos	3
Quartos	2
Casas de banho	2
Ano de construção	1990

Preço de compra	369.000 EUR
Comissão para arrendatários	Käuferprovision beträgt 3,57 % (inkl. MwSt.) des beurkundeten Kaufpreises
Modernização / Reciclagem	2022
Tipo de construção	Sólido
Móveis	Terraço, Jardim / uso partilhado

Número da propriedade: 25365029 - 53902 Bad Münstereifel

Dados energéticos

Sistemas de aquecimento	Aquecimento central	Certificado Energético	Consumo energético final
Fonte de Energia	Gás natural leve	Procura final de energia	83.40 kWh/m ² a
Certificado Energético válido até	04.02.2036	Classificação energética	C
Aquecimento	Gás	Ano de construção de acordo com o certificado energético	1990

Número da propriedade: 25365029 - 53902 Bad Münstereifel

O imóvel



Número da propriedade: 25365029 - 53902 Bad Münstereifel

O imóvel



Número da propriedade: 25365029 - 53902 Bad Münstereifel

O imóvel



Número da propriedade: 25365029 - 53902 Bad Münstereifel

O imóvel



Número da propriedade: 25365029 - 53902 Bad Münstereifel

O imóvel



Número da propriedade: 25365029 - 53902 Bad Münstereifel

Plantas dos pisos

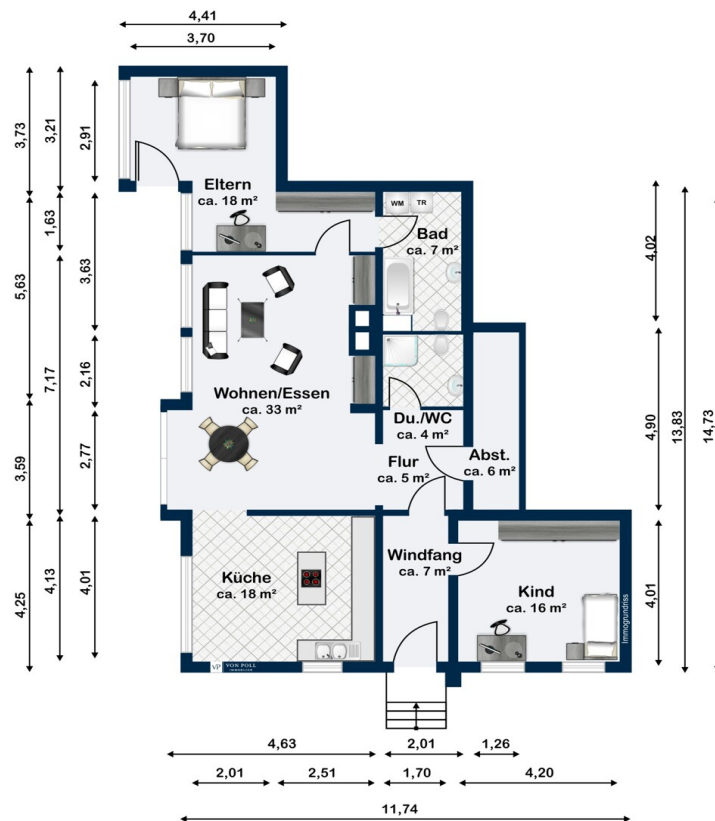

Esta planta não é à escala. Os documentos foram-nos entregues pelo cliente. Por conseguinte, não podemos assumir qualquer responsabilidade pela exatidão das indicações.

Número da propriedade: 25365029 - 53902 Bad Münstereifel

Uma primeira impressão

VON POLL Immobilien Euskirchen präsentiert Ihnen diese vermietete 3- Zimmer Eigentumswohnung mit ca. 125 m² Wohnfläche, gehobener Ausstattung und einer ca. 19 m² schönen Terrasse in Bad Münstereifel.

Highlights:

- ebenerdige 3- Zimmerwohnung
- zwei modernisierte Badezimmer
- überdachte Terrasse mit 19 m²
- Sondernutzungsrecht Garten

Schon beim Betreten der Wohnung empfängt Sie der ca. 7 m² großer Windfang, der genügend Platz für eine stilvolle Garderobe bietet. Direkt angrenzend liegt das Kinderzimmer – hell, freundlich und flexibel nutzbar als Kinder-, Gäste- oder Arbeitszimmer.

Vom Windfang aus gelangen Sie in den Flur, von dem sich mehrere praktische Räume erschließen: Das Duschbad mit WC – ideal für Gäste oder den schnellen Alltag – sowie ein Abstellraum, der wertvollen Stauraum für Vorräte, Haushaltsgeräte oder Sportausrüstung bietet.

Der Weg führt Sie weiter in den hellen Wohn- und Essbereich mit Zugang zur gemütlichen Terrasse. Hier entfaltet sich der repräsentative Mittelpunkt der Wohnung – lichtdurchflutet, großzügig und perfekt, um gesellige Abende zu genießen oder in Ruhe zu entspannen. Von hier aus öffnet sich die ca. 18 m² große Wohnküche, die durch ihre Größe besticht. Sie lädt dazu ein, Kochen zum Erlebnis zu machen und Gäste stilvoll zu bewirten.

Angrenzend an den Wohnbereich liegt das große Elternschlafzimmer – ein privater Rückzugsort mit ausreichend Platz für Ruhe und Erholung.

Komplettiert wird der Rundgang durch das elegante Hauptbadezimmer, das mit Bidet und Badewanne und moderner Stil zum persönlichen Wellness-Bereich wird.

Derzeit genierte die Wohnung eine Kaltmiete von monatlich 1.150 €, somit jährlich 13.800 €.

Ein Stellplatz könnte laut der Eigentümerin geschaffen werden.

Fazit:

Diese Eigentumswohnung vereint eine durchdachte Raumaufteilung mit Großzügigkeit und stilvollem Ambiente. Sie bietet ausreichend Platz für Paare, Familien oder Individualisten und schafft ein angenehmes Wohngefühl, das Geborgenheit und Gemütlichkeit auf tolle Weise miteinander verbindet. Hier entsteht nicht nur ein Zuhause – hier entsteht Lebensqualität.

Für die Adresse wird eine Internetverfügbarkeit von 100 Mbit/s im Download und von 40 Mbit/s im Upload angezeigt. (Quelle: Telekom)

Die abgebildeten Fotos von dieser Eigentumswohnung wurden nach der Sanierung aufgrund des Starkregenereignisses erstellt und da die Eigentumswohnung zur Zeit vermietet ist, können wir keine aktuelleren Fotos bereitstellen.

Haben wir Ihr Interesse für diese vermietete modernisierte 3- Zimmer Eigentumswohnung geweckt, bitten wir Sie, bei der Kontaktaufnahme per Kontaktbutton alle Ihre Daten zu hinterlegen: Vorname, Nachname, Anschrift, Telefonnummer und E-Mail-Adresse. Dann erhalten Sie automatisiert den Exposé-Link. Sollte Sie die Immobilie dann interessieren, bitten wir um einen Anruf oder eine E-Mail von Ihnen.

Número da propriedade: 25365029 - 53902 Bad Münstereifel

Detalhes do equipamento

Bodenbeläge: Fliesen und Parkett

Fenster: 2-fache Isolierverglasung

Elektronik: Baujahr entsprechend

Wasser- und Heizungsinstallation: Baujahr entsprechend

**Mauerwerk: Ziegel- oder Kalksandsteinmauerwerk KSV 150 + 5 cm starke Kokosmatten +
11,5 cm starke Klinkersteinverblendung**

Satteldach: Baujahr entsprechend

Heizung: Gastherme Baujahr entsprechend

Número da propriedade: 25365029 - 53902 Bad Münstereifel

Tudo sobre a localização

Die Stadt Bad Münstereifel, mit ihren circa 4.000 Einwohner im Kernort, gehört zum Kreis Euskirchen. In weiteren 51 Stadteilen oder Ortschaften leben noch einmal circa 13.000 Einwohner. Die Stadt ist weit über die Grenzen hinaus für die restaurierte historische Stadtmauer bekannt. Auch das deutschlandweit bekannte erste City-Outlet innerhalb der Stadtmauern erfreut sich großer Beliebtheit. Viele Bewohner der Städte Bonn, Köln, Düsseldorf und anderer erholen sich gerne hier. Die Umgebung von Bad Münstereifel bietet viele Möglichkeiten für Wanderbegeisterte und Naturliebhaber an, z.B. die unzähligen Wanderwege oder der in der Nähe beginnende Nationalpark Eifel.

In der Stadt gibt es ein breitgefächertes Angebot an Schulen und Kindertagesstätten, Einkaufsmöglichkeiten und Freizeitaktivitäten.

Die Autobahnanbindung an die A1 ist mit dem PKW in circa 15 Minuten erreichbar. Von dort aus erreicht man gut die Städte Aachen, Köln, Düsseldorf und weitere.

Die Bundesstadt Bonn ist 30 Kilometer entfernt.

Ebenfalls hat man die Möglichkeit diese Städte mit der Bahnverbindung von Bad Münstereifel, über Euskirchen zu erreichen.

Número da propriedade: 25365029 - 53902 Bad Münstereifel

Outras informações

GELDWÄSCHE: Als Immobilienmaklerunternehmen ist die von Poll Immobilien GmbH nach § 2 Abs. 1 Nr. 14 und § 11 Abs. 1, 2 Geldwäschegesetz (GwG) dazu verpflichtet, bei der Begründung einer Geschäftsbeziehung die Identität des Vertragspartners festzustellen und zu überprüfen, bzw. sobald ein ernsthaftes Interesse an der Durchführung des Immobilienkaufvertrages besteht. Hierzu ist es erforderlich, dass wir nach § 11 Abs. 4 GwG die relevanten Daten Ihres Personalausweises festhalten (wenn Sie als natürliche Person handeln) – beispielsweise mittels einer Kopie. Bei einer juristischen Person benötigen wir eine Kopie des Handelsregisterauszugs, aus welchem der wirtschaftlich Berechtigte hervorgeht. Das Geldwäschegesetz sieht vor, dass der Makler die Kopien bzw. Unterlagen fünf Jahre aufbewahren muss. Als unser Vertragspartner haben Sie auch eine Mitwirkungspflicht nach § 11 Abs. 6 GwG.

HAFTUNG: Wir weisen darauf hin, dass die von uns weitergegebenen Objektinformationen, Unterlagen, Pläne etc. vom Verkäufer bzw. Vermieter stammen. Eine Haftung für die Richtigkeit oder Vollständigkeit der Angaben übernehmen wir daher nicht. Es obliegt daher unseren Kunden, die darin enthaltenen Objektinformationen und Angaben auf ihre Richtigkeit hin zu überprüfen. Alle Immobilienangebote sind freibleibend und vorbehaltlich Irrtümer, Zwischenverkauf- und Vermietung oder sonstiger Zwischenverwertung.

UNSER SERVICE FÜR SIE ALS EIGENTÜMER:

Planen Sie den Verkauf oder die Vermietung Ihrer Immobilie, so ist es für Sie wichtig, deren Marktwert zu kennen. Lassen Sie kostenfrei und unverbindlich den aktuellen Wert Ihrer Immobilie professionell durch einen unserer Immobilienspezialisten einschätzen. Unser bundesweites und internationales Netzwerk ermöglicht es uns, Verkäufer bzw. Vermieter und Interessenten bestmöglich zusammenzuführen.

Número da propriedade: 25365029 - 53902 Bad Münstereifel

Pessoa de contacto

Para mais informações, queira contactar a sua pessoa de contacto:

Dino Benjak

Kölner Straße 119, 53879 Euskirchen

Tel.: +49 2251 - 92 93 710

E-Mail: euskirchen@von-poll.com

Para o aviso de isenção de responsabilidade da von Poll Immobilien GmbH

www.von-poll.com