Vicenza

Spazioso e luminoso attico su due livelli con terrazza.

Número da propriedade: IT19355235

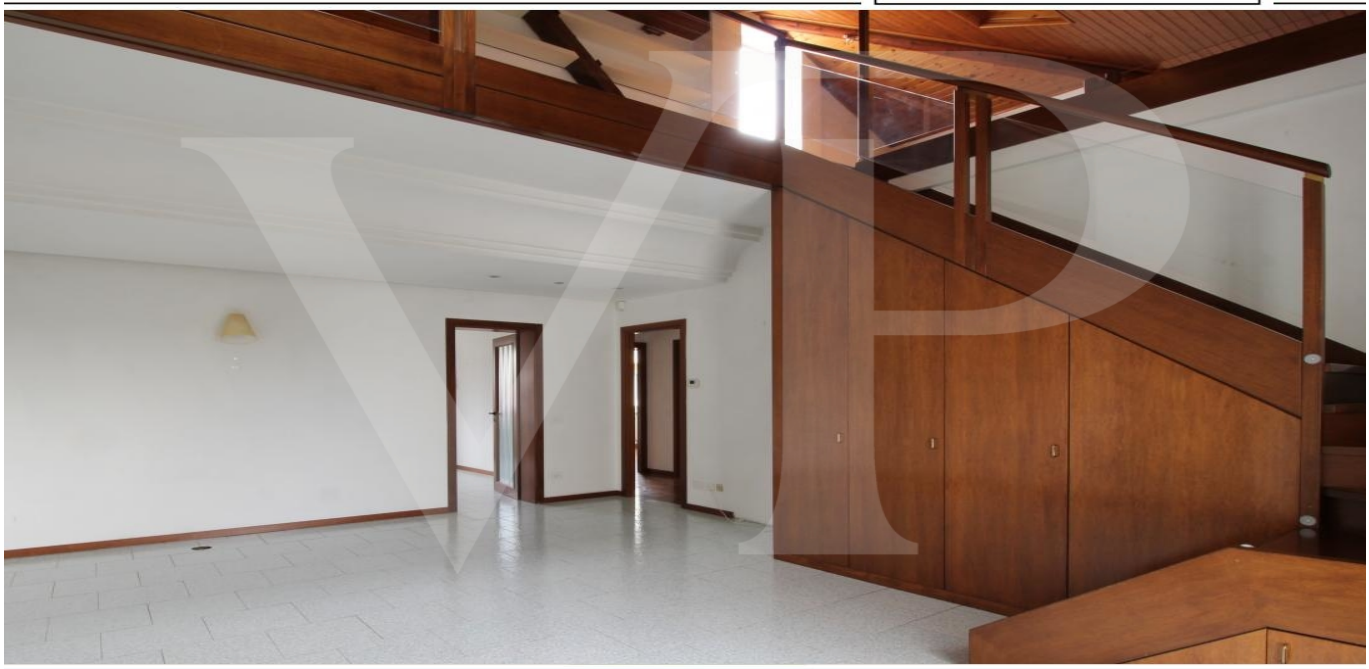

www.von-poll.com

PREÇO DO ALUGUEL: 1.900 EUR • ÁREA: ca. 184 m^2 • QUARTOS: 6

Número da propriedade: IT19355235 - 36100 Vicenza

- Numa vista geral
- O imóvel
- Uma primeira impressão
- Detalhes do equipamento
- Tudo sobre a localização
- Pessoa de contacto

Número da propriedade: IT19355235 - 36100 Vicenza

Numa vista geral

Número da propriedade	IT19355235
Área	ca. 184 m²
Quartos	6
Quartos	4
Casas de banho	3

Preço do aluguel	1.900 EUR
Área total	ca. 184 m²

Número da propriedade: IT19355235 - 36100 Vicenza

O imóvel

Número da propriedade: IT19355235 - 36100 Vicenza

O imóvel

Número da propriedade: IT19355235 - 36100 Vicenza

O imóvel

Número da propriedade: IT19355235 - 36100 Vicenza

O imóvel

Número da propriedade: IT19355235 - 36100 Vicenza

O imóvel

Número da propriedade: IT19355235 - 36100 Vicenza

O imóvel

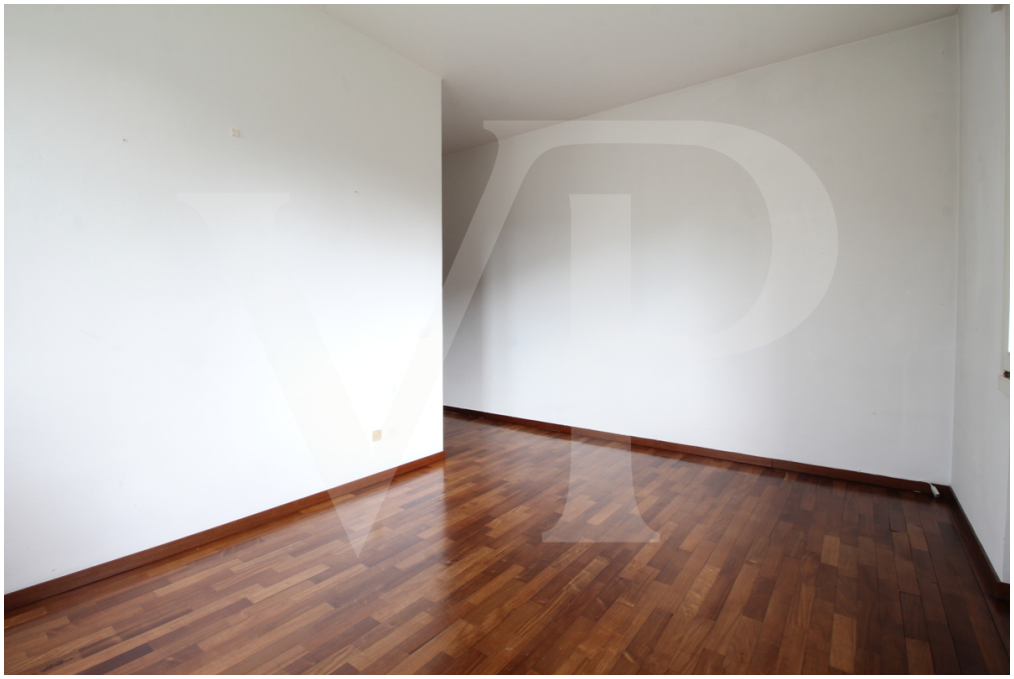

Número da propriedade: IT19355235 - 36100 Vicenza

O imóvel

Número da propriedade: IT19355235 - 36100 Vicenza

O imóvel

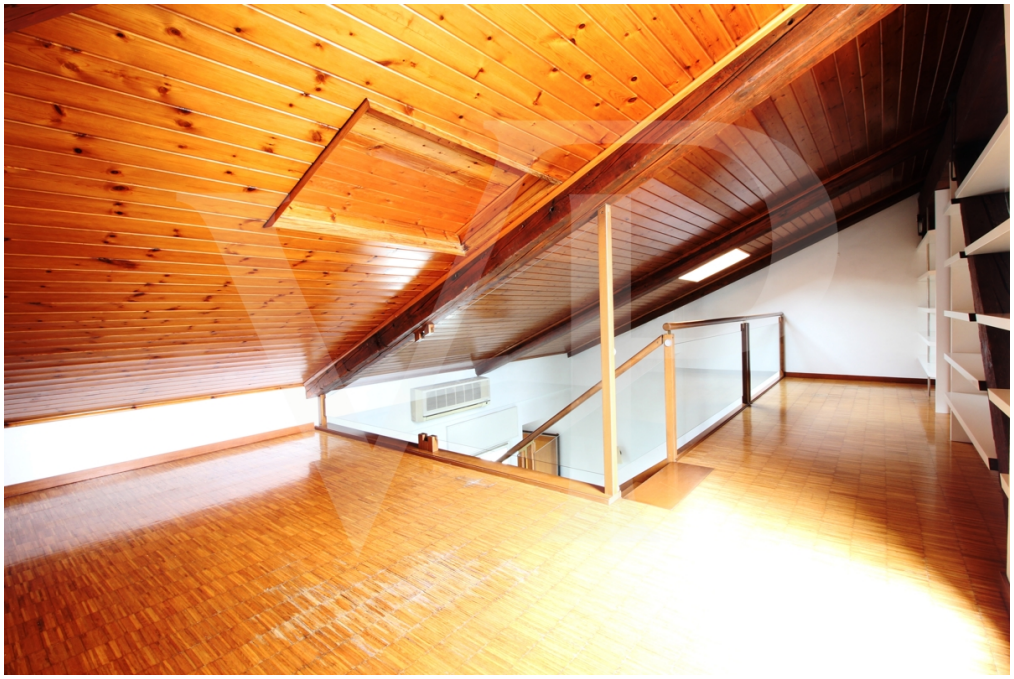

Número da propriedade: IT19355235 - 36100 Vicenza

O imóvel

Número da propriedade: IT19355235 - 36100 Vicenza

O imóvel

Número da propriedade: IT19355235 - 36100 Vicenza

O imóvel

Número da propriedade: IT19355235 - 36100 Vicenza

Uma primeira impressão

Ampio e luminoso appartamento disposto su due livelli.
L'appartamento posto al piano primo di fabbricato con due sole unità abitative sviluppa la propria superficie prevalentemente al piano primo a cui si accede da scala comune all'altra unità.
L'abitazione si presenta con un ampia zona living, cucina separata dalle generose dimensioni con camino a legna integrato.
La zona notte separata si compone di 3 ampie camere di cui due matrimoniali di generose dimensioni e due bagni con doccia.
Al piano superiore a cui si accede tramite un'elegante scala in legno, si apre una zona soppalcata che si affaccia direttamente sulla zona giorno e da cui è possibile accedere alla terrazza di oltre 30 mq.
Completano gli spazi di questa area mansardata, una luminosa +suite matrimoniale con bagno privato dotato di doccia.

Número da propriedade: IT19355235 - 36100 Vicenza

Detalhes do equipamento

Aria condizionata
Cucina di livello superiore e camino a legna funzionante.
Armadiature nella camera singola e camera matrimoniale.
Tapparelle automatiche elettriche
Garage singolo e ulteriore posto auto all'interno di corte privata con accesso carraio automatico.

Número da propriedade: IT19355235 - 36100 Vicenza

Tudo sobre a localização

L'edificio è posizionato in una strada laterale secondaria parallela a Viale della Pace, all'interno del quartiere di San Pio X.

Il centro del quartiere è raggiungibile a piedi, e tutti i principali servizi quali scuole, negozi e supermercati si trovano nelle vicinanze.
L'appartamento è comodo all'ingresso dell'autostrada di Vicenza Est, ed al centro città raggiungibile anche in bicicletta o in 5 minuti in auto.

Número da propriedade: IT19355235 - 36100 Vicenza

Pessoa de contacto

Para mais informações, queira contactar a sua pessoa de contacto:

C.trà Porta Padova 132, 36100 Vicenza (VI) - IT
Tel.: +39 0444 317 652
E-Mail: vicenza@von-poll.com

Para o aviso de isenção de responsabilidade da von Poll Immobilien GmbH

www.von-poll.com