

Thiene

Neue geräumige Drei-Zimmer-Wohnung im ersten Stock mit privatem Garten

Número da propriedade: IT21355744

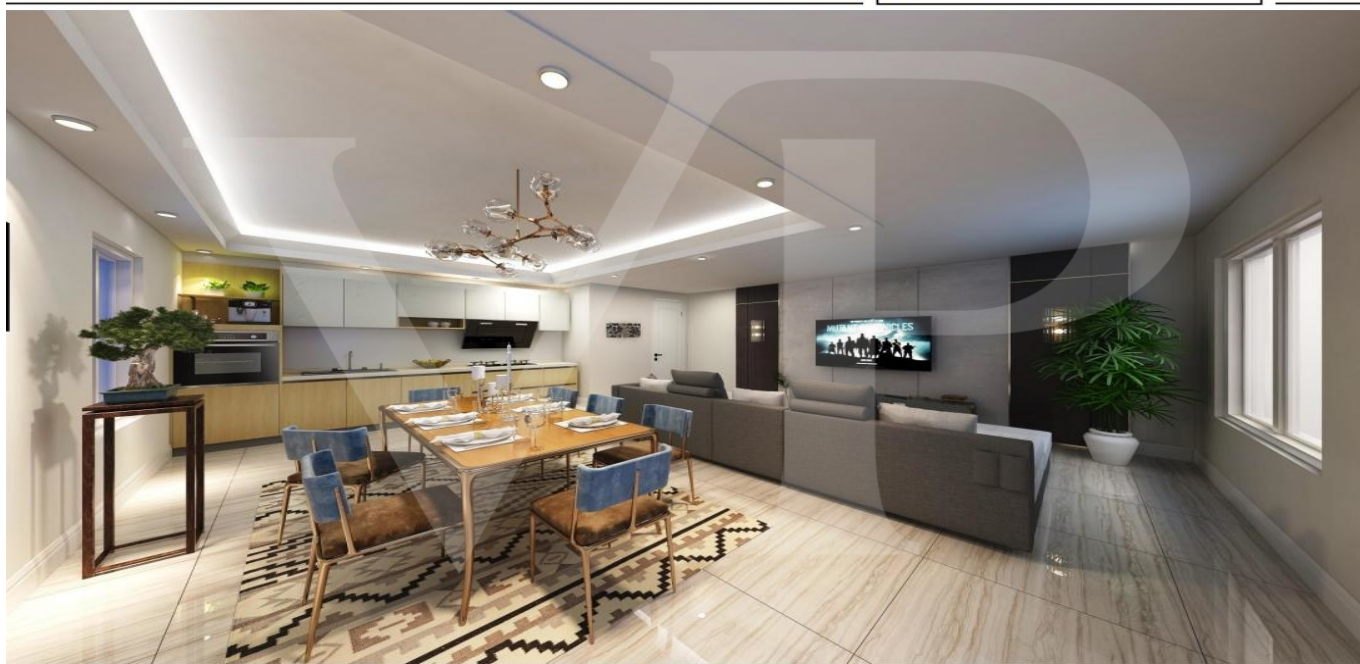

www.von-poll.com

PREÇO DE COMPRA: 320.000 EUR

Número da propriedade: IT21355744 - 36016 Thiene

- Numa vista geral
- O imóvel
- Dados energéticos
- Plantas dos pisos
- Uma primeira impressão
- Detalhes do equipamento
- Tudo sobre a localização
- Outras informações
- Pessoa de contacto

Número da propriedade: IT21355744 - 36016 Thiene

Numa vista geral

Número da propriedade	IT21355744	Preço de compra	320.000 EUR
Quartos	3	Área total	ca. 173 m ²
Casas de banho	2	Móveis	Terraço, Jardim / uso partilhado
Ano de construção	2021		

Número da propriedade: IT21355744 - 36016 Thiene

Dados energéticos

Sistemas de aquecimento	Aquecimento por chão radiante
Aquecimento	Bomba de calor ar-água
Certificado energético	N/A

Número da propriedade: IT21355744 - 36016 Thiene

O imóvel



Número da propriedade: IT21355744 - 36016 Thiene

O imóvel



Número da propriedade: IT21355744 - 36016 Thiene

O imóvel



Número da propriedade: IT21355744 - 36016 Thiene

O imóvel



Número da propriedade: IT21355744 - 36016 Thiene

O imóvel



Número da propriedade: IT21355744 - 36016 Thiene

O imóvel



Número da propriedade: IT21355744 - 36016 Thiene

O imóvel



Número da propriedade: IT21355744 - 36016 Thiene

O imóvel



Número da propriedade: IT21355744 - 36016 Thiene

O imóvel



Número da propriedade: IT21355744 - 36016 Thiene

Plantas dos pisos



Esta planta não é à escala. Os documentos foram-nos entregues pelo cliente. Por conseguinte, não podemos assumir qualquer responsabilidade pela exatidão das indicações.

Número da propriedade: IT21355744 - 36016 Thiene

Uma primeira impressão

In einer neuen Wohnanlage bieten wir eine geräumige Drei-Zimmer-Wohnung im ersten Stock, mit eigenem Zugang und privatem Garten.

Vom Garten aus führt eine Außentreppe auf die Terrasse, von der aus Sie das Haus betreten.

Die für dieses Projekt entworfene Umgebung bietet einen großen, offenen Wohnbereich mit Küche und Wohnzimmer, der durch große Fenster belichtet wird.

Der separate Schlafbereich besteht aus drei schönen, hellen Schlafzimmern, darunter das Hauptschlafzimmer mit eigenem Bad, ein Doppelschlafzimmer und ein Einzelschlafzimmer. Alle Schlafzimmer sind im Vergleich zu den Standardgrößen großzügig bemessen. Ein weiteres Badezimmer mit Fenster und Dusche bedient die beiden Schlafzimmer und den Wohnbereich. Vom Korridor aus zugänglich, ein praktischer Raum für die Wäsche und Lagerung des Hauses konzipiert.

Die Lösung wird durch eine Doppelgarage vervollständigt, die auch über eine private Außentreppe im Garten zu erreichen ist.

Auf der Zufahrtsrampe befindet sich ein Bereich für das Abstellen von Fahrrädern.

Número da propriedade: IT21355744 - 36016 Thiene

Detalhes do equipamento

Vorbereitung für die Klimatisierung.

Vorkehrungen für das Alarmsystem.

Motorisiertes Garagentor.

Garten mit Rasen und Jasminhecke.

Número da propriedade: IT21355744 - 36016 Thiene

Tudo sobre a localização

In einem im Ausbau befindlichen Wohngebiet, das sich durch viel Grün und Ruhe auszeichnet, aber dennoch in der Nähe des Zentrums von Thiene liegt, das in weniger als 5 Minuten mit dem Auto und auch mit dem Fahrrad leicht zu erreichen ist.

Alle wichtigen Dienstleistungen dieser lebendigen Stadt befinden sich in unmittelbarer Nähe, und die Auffahrt zur Autobahn A31 ist besonders günstig, so dass das Haus auch für diejenigen ideal ist, die aus beruflichen Gründen oft unterwegs sind.

Número da propriedade: IT21355744 - 36016 Thiene

Outras informações

Die Immobilie ist unfertig und hat nur Umfassungsmauern, und der Kunde kann die Innenräume je nach Bedarf aufteilen.

Lieferung September/Okttober 2022.

Número da propriedade: IT21355744 - 36016 Thiene

Pessoa de contacto

Para mais informações, queira contactar a sua pessoa de contacto:

C.trà Porta Padova 132, 36100 Vicenza (VI) - IT

Tel.: +39 0444 317 652

E-Mail: vicenza@von-poll.com

Para o aviso de isenção de responsabilidade da von Poll Immobilien GmbH

www.von-poll.com