

Dillingen an der Donau

Reihenmittelhaus in Bestlage von Dillingen mit unverbaubarem Blick

Número da propriedade: 25348029



www.von-poll.com

PREÇO DE COMPRA: 495.000 EUR • ÁREA: ca. 108 m² • QUARTOS: 4 • ÁREA DO TERRENO: 200 m²

Número da propriedade: 25348029 - 89407 Dillingen an der Donau

- Numa vista geral
- O imóvel
- Dados energéticos
- Uma primeira impressão
- Tudo sobre a localização
- Outras informações
- Pessoa de contacto

Número da propriedade: 25348029 - 89407 Dillingen an der Donau

Numa vista geral

Número da propriedade	25348029
Área	ca. 108 m²
Quartos	4
Quartos	3
Casas de banho	1
Ano de construção	1980
Tipo de estacionamento	1 x Lugar de estacionamento ao ar livre, 1 x Garagem

Preço de compra	495.000 EUR
Natureza	Casa em banda
Comissão para arrendatários	Käuferprovision beträgt 3,57 % (inkl. MwSt.) des beurkundeten Kaufpreises
Modernização / Reciclagem	2021
Tipo de construção	Sólido
Móveis	Terraço, WC de hóspedes, Jardim / uso partilhado, Varanda

Número da propriedade: 25348029 - 89407 Dillingen an der Donau

Dados energéticos

Sistemas de aquecimento	Aquecimento central	Certificado Energético	Consumo energético final
Fonte de Energia	Gás	Procura final de energia	193.30 kWh/m²a
Certificado Energético válido até	13.03.2035	Classificação energética	F
Aquecimento	Gás	Ano de construção de acordo com o certificado energético	1980

Número da propriedade: 25348029 - 89407 Dillingen an der Donau

O imóvel



Número da propriedade: 25348029 - 89407 Dillingen an der Donau

O imóvel



Número da propriedade: 25348029 - 89407 Dillingen an der Donau

O imóvel



VP VON POLL
IMMOBILIEN

Finden Sie
Ihre Immobilie.

Vorgemerkte Suchkunden
erfahren frühzeitig von
neuen Immobilienangeboten.

www.von-poll.com

Número da propriedade: 25348029 - 89407 Dillingen an der Donau

O imóvel



Número da propriedade: 25348029 - 89407 Dillingen an der Donau

O imóvel



Número da propriedade: 25348029 - 89407 Dillingen an der Donau

O imóvel



Número da propriedade: 25348029 - 89407 Dillingen an der Donau

O imóvel



Número da propriedade: 25348029 - 89407 Dillingen an der Donau

O imóvel



Número da propriedade: 25348029 - 89407 Dillingen an der Donau

O imóvel



VP VON POLL
IMMOBILIEN

**Immobilienbewertung –
exklusiv und
professionell.**

- Was ist Ihre Immobilie wert?
- Wie entwickelt sich der Wert Ihrer Immobilie in Zukunft?
- Wie wirkt sich eine Modernisierung auf den Wert ihrer Immobilie aus?

Ihre persönliche und exklusive Immobilienanalyse erhalten Sie nach nur wenigen Klicks.

www.von-poll.com

Número da propriedade: 25348029 - 89407 Dillingen an der Donau

O imóvel

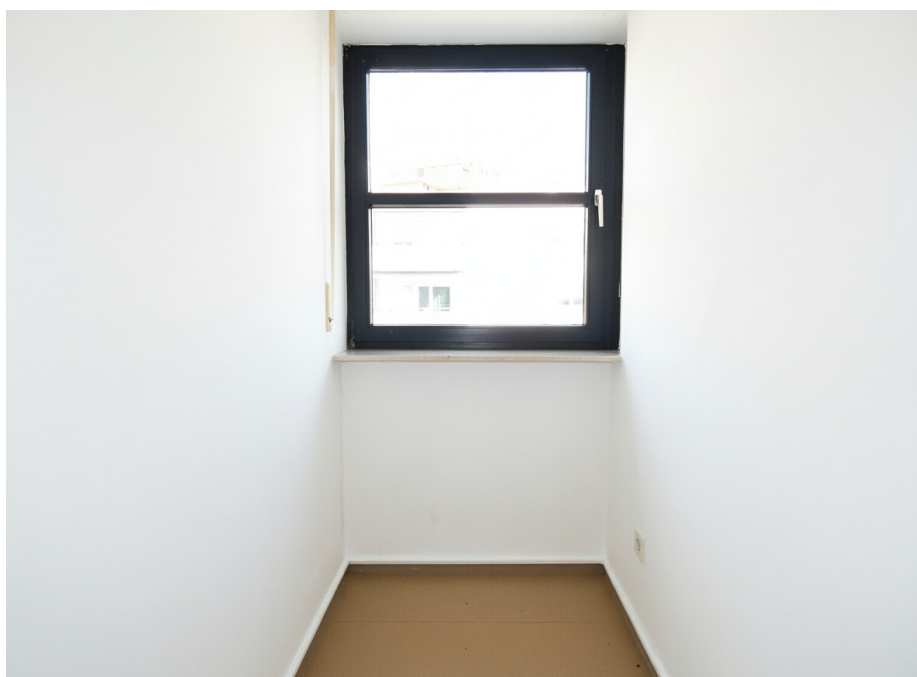

Número da propriedade: 25348029 - 89407 Dillingen an der Donau

O imóvel



Número da propriedade: 25348029 - 89407 Dillingen an der Donau

O imóvel



Número da propriedade: 25348029 - 89407 Dillingen an der Donau

O imóvel



Número da propriedade: 25348029 - 89407 Dillingen an der Donau

O imóvel

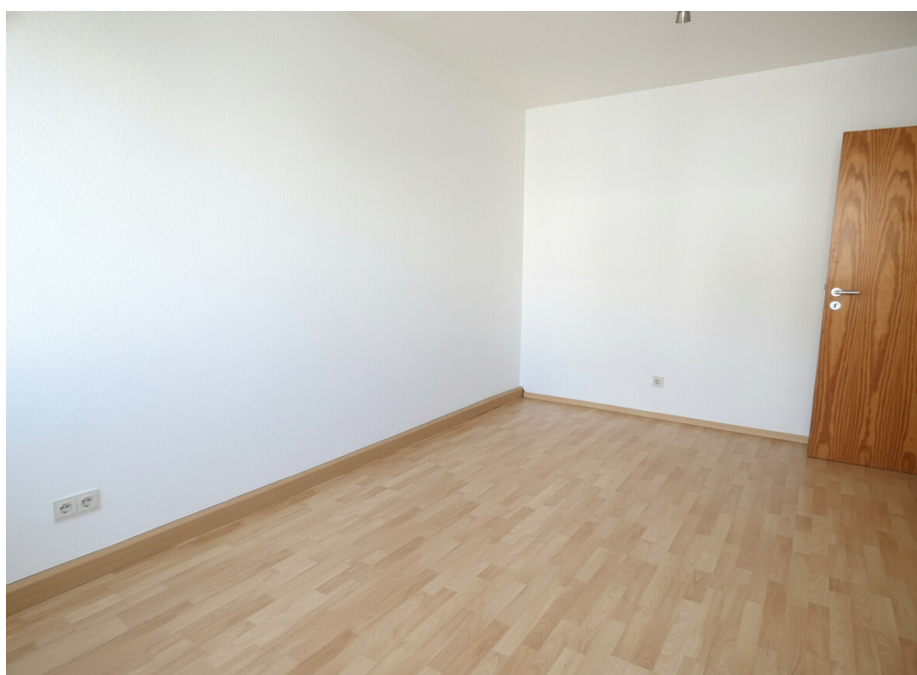

Número da propriedade: 25348029 - 89407 Dillingen an der Donau

O imóvel

FÜR SIE IN DEN BESTEN LAGEN

VP VON POLL
IMMOBILIEN®



**IHRE IMMOBILIENSPEZIALISTEN
IM LANDKREIS DILLINGEN AN DER DONAU**

Von der kostenfreien und unverbindlichen Marktpreiseinschätzung Ihrer Immobilie bis zur Übergabe sind wir an Ihrer Seite. Kontaktieren Sie uns, wir freuen uns darauf, Sie persönlich und individuell zu beraten.

09071 - 72 96 680
dillingen@von-poll.com

www.von-poll.com

Número da propriedade: 25348029 - 89407 Dillingen an der Donau

Uma primeira impressão

Leben im Grünen - alle Vorteile der Kreistadt Dillingen genießen und gleichzeitig einen unverbaubaren Blick ins Grüne haben? Dann ist dieses Reihemittelhaus das Richtige für Sie!

Der einzigartige unverbaubare Blick ins Grüne lässt sich vom Wohnzimmer, aber auch von der Terrasse oder vom Balkon im Obergeschoss genießen. Hier hören Sie an lauen Sommerabenden nur die Vögel zwitschern!

In Dillingens exklusivster Wohngegend finden Sie in diesem großzügigen Reihemittelhaus auf ca. 108 m² Wohnfläche Platz für angenehmes Wohnen. Mit insgesamt 4 Zimmern verteilt auf mehreren Split-Level-Ebenen, darunter 3 Schlafzimmer, ist dieses Zuhause perfekt für die junge Familie oder Paare.

Das großzügige, lichtdurchflutete Wohn- und Esszimmer lädt zum Verweilen ein und bietet genügend Platz für gesellige Abende mit Freunden und Familie.

Vom Wohnzimmer führt der direkte Zugang auf die Terrasse und den kleinen Garten. Während Kinder im Freien spielen, können Erwachsene auf der Terrasse entspannen und die Ruhe der Umgebung genießen.

Im Untergeschoss finden Sie einen weiteren vielseitig nutzbaren Raum: Büro, Hobbyraum, Gästezimmer oder als zusätzliches Schlafzimmer geeignet.

Das etwa 200 m² große Grundstück begeistert mit einem gepflegten Garten, der genügend Platz zum Entspannen, Spielen und Gestalten bietet.

Eine im Haus integrierte Garage mit Überhöhe rundet das Angebot wunderbar ab.

Wir haben Ihr Interesse geweckt? Dann freuen wir uns auf Ihre Kontaktaufnahme unter 09071 - 72 96 68 0 oder per E-Mail unter dillingen@von-poll.com.

Número da propriedade: 25348029 - 89407 Dillingen an der Donau

Tudo sobre a localização

Die Große Kreisstadt Dillingen am Nordufer der Donau im Donauried ist Verwaltungssitz des gleichnamigen Landkreises im bayerischen Regierungsbezirk Schwaben. Zu Dillingen an der Donau gehören die Ortsteile Donauaalthem, Fristingen, Hausen, Kicklingen, Schretzheim und Steinheim.

Die zahlreichen Kirchen und die von den Augsburger Fürstbischöfen geprägte Geschichte brachten Dillingen den Ehrentitel "Schwäbisches Rom" ein. Wertvolle Kirchenschätze und andere Kostbarkeiten von kunstgeschichtlichem Rang sind hier zu entdecken.

Die bekannteste Persönlichkeit der Stadt ist Sebastian Kneipp. Heute erinnert ein Kneipp-Rundweg durch die Stadt an das Wirken des Priesters und Hydrotherapeuten in Dillingen.

Mit zahlreichen Marktveranstaltungen im historischen Kern des Stadtzentrums wird eine unverwechselbare Atmosphäre vermittelt. Besucher aus nah und fern lockt im Herbst der "Häfelesmarkt" zum Schloss. Das Volksfest "Dillinger Frühling", das stimmungsvolle Open-Air-Event "Lampionfest" und zum Winterende die traditionellen Faschingszüge wie der „Nachtumzug“ sind weitere touristische und kulturelle Höhepunkte im Stadtleben.

Durch die Stadt führt die als Donautalbahn bezeichnete Bahnstrecke Regensburg – Ulm. Mit der Regionalbahn können Donauwörth und Günzburg schnell erreicht werden. Die Lage an der Bundesstraße 16 bietet einen direkten Anschluss zur A 8 (Stuttgart – München). Auch die A 7 (Würzburg – Ulm – Füssen) ist in 25 km schnell zu erreichen. Der durch die Stadt führende Donauradweg bietet für Freizeitaktivitäten ideale Möglichkeiten.

Das Objekt liegt mitten im Grünen mit unverbaubarem Blick auf der Gartenseite in bester Dillinger Wohnlage. Durch den Garten des Hauses gelangt man direkt zum Siebenquellenweg, dem Kneippbecken, der Naturkneippanlage und dem Naherholungsgebiet Donauwald. Die Altstadt, Einzelhandelsgeschäfte, Schulen und Kindergarten sind in 10 - 15 Minuten zu Fuß erreichbar.

Número da propriedade: 25348029 - 89407 Dillingen an der Donau

Outras informações

Es liegt ein Energiebedarfsausweis vor.
Dieser ist gültig bis 13.3.2035.
Endenergiebedarf beträgt 193.30 kwh/(m²*a).
Wesentlicher Energieträger der Heizung ist Gas.
Das Baujahr des Objekts lt. Energieausweis ist 1980.
Die Energieeffizienzklasse ist F.

IHRE ANFRAGE:

Bitte haben Sie Verständnis, dass wir Ihnen nur Unterlagen zur Verfügung stellen und eine Besichtigung ermöglichen, wenn Sie Ihre kompletten Kontaktdaten mit Adresse, Telefon-Nr. und E-Mail angeben.

GELDWÄSCHE: Als Immobilienmaklerunternehmen ist die von Poll Immobilien GmbH nach § 2 Abs. 1 Nr. 14 und § 10 Abs. 3 Geldwäschegesetz (GwG) dazu verpflichtet, bei der Begründung einer Geschäftsbeziehung die Identität des Vertragspartners festzustellen und zu überprüfen. Hierzu ist es erforderlich, dass wir nach § 11 GwG die relevanten Daten Ihres Personalausweises festhalten (wenn Sie als natürliche Person handeln) – beispielsweise mittels einer Kopie. Bei einer juristischen Person benötigen wir eine Kopie des Handelsregisterauszugs, aus welchem der wirtschaftlich Berechtigte hervorgeht. Das Geldwäschegesetz sieht vor, dass der Makler die Kopien bzw. Unterlagen fünf Jahre aufbewahren muss.

PROVISIONSHINWEIS: Mit der Anfrage bei und durch Inanspruchnahme der Dienstleistung der Firma von Poll Immobilien GmbH, wird ein Maklervertrag geschlossen. Sofern es durch die Tätigkeit der Firma VON POLL IMMOBILIEN GmbH zu einem wirksamen Hauptvertrag mit der Eigentümerseite kommt, hat der Interessent bei Abschluss

- eines MIETVERTRAGS keine Provision/Maklercourtage an die von Poll Immobilien GmbH zu zahlen.
- eines KAUFVERTRAGS die ortsübliche Provision/Maklercourtage an die von Poll Immobilien GmbH gegen Rechnung zu zahlen.

HAFTUNG: Wir weisen darauf hin, dass die von uns weitergegebenen Objektinformationen, Unterlagen, Pläne etc. vom Verkäufer bzw. Vermieter stammen. Eine Haftung für die Richtigkeit oder Vollständigkeit der Angaben übernehmen wir daher nicht. Es obliegt daher unseren Kunden, die darin enthaltenen Objektinformationen und

Angaben auf ihre Richtigkeit hin zu überprüfen. Alle Immobilienangebote sind freibleibend und vorbehaltlich Irrtümer, Zwischenverkauf- und Vermietung oder sonstiger Zwischenverwertung.

UNSER SERVICE FÜR SIE ALS EIGENTÜMER:

Planen Sie den Verkauf oder die Vermietung Ihrer Immobilie, so ist es für Sie wichtig, deren Marktwert zu kennen. Lassen Sie kostenfrei und unverbindlich den aktuellen Wert Ihrer Immobilie professionell durch einen unserer Immobilienspezialisten einschätzen. Unser bundesweites und internationales Netzwerk ermöglicht es uns, Verkäufer bzw. Vermieter und Interessenten bestmöglich zusammenzuführen.

Número da propriedade: 25348029 - 89407 Dillingen an der Donau

Pessoa de contacto

Para mais informações, queira contactar a sua pessoa de contacto:

Matthias Hippe

Kardinal-von-Waldburg-Straße 56, 89407 Dillingen an der Donau

Tel.: +49 9071 - 72 96 680

E-Mail: dillingen@von-poll.com

Para o aviso de isenção de responsabilidade da von Poll Immobilien GmbH

www.von-poll.com