

Leippe-Torno

# Schönes Einfamilienhaus mit vielseitigem Wohnraum in Lauta

*Número da propriedade: 25326035*



[www.von-poll.com](http://www.von-poll.com)

PREÇO DE COMPRA: 199.000 EUR • ÁREA: ca. 155 m<sup>2</sup> • QUARTOS: 5 • ÁREA DO TERRENO: 705 m<sup>2</sup>

Número da propriedade: 25326035 - 02991 Leippe-Torno

- Numa vista geral
- O imóvel
- Dados energéticos
- Uma primeira impressão
- Detalhes do equipamento
- Tudo sobre a localização
- Outras informações
- Pessoa de contacto

Número da propriedade: 25326035 - 02991 Leippe-Torno

## Numa vista geral

Número da propriedade	25326035
Área	ca. 155 m²
Quartos	5
Quartos	4
Casas de banho	2
Ano de construção	1996
Tipo de estacionamento	1 x Garagem

Preço de compra	199.000 EUR
Natureza	Casa unifamiliar / Moradia
Comissão para arrendatários	Käuferprovision beträgt 3,57 % (inkl. MwSt.) des beurkundeten Kaufpreises
Tipo de construção	Sólido
Móveis	Terraço, Jardim / uso partilhado

Número da propriedade: 25326035 - 02991 Leippe-Torno

## Dados energéticos

Sistemas de aquecimento	Aquecimento por chão radiante	Certificado Energético	Certificado de consumo de energia
Fonte de Energia	Óleo	Consumo final de energia	90.20 kWh/m²a
Certificado Energético válido até	18.06.2034	Classificação energética	C
Aquecimento	Petróleo	Ano de construção de acordo com o certificado energético	1996



Número da propriedade: 25326035 - 02991 Leippe-Torno

## O imóvel



Número da propriedade: 25326035 - 02991 Leippe-Torno

## O imóvel

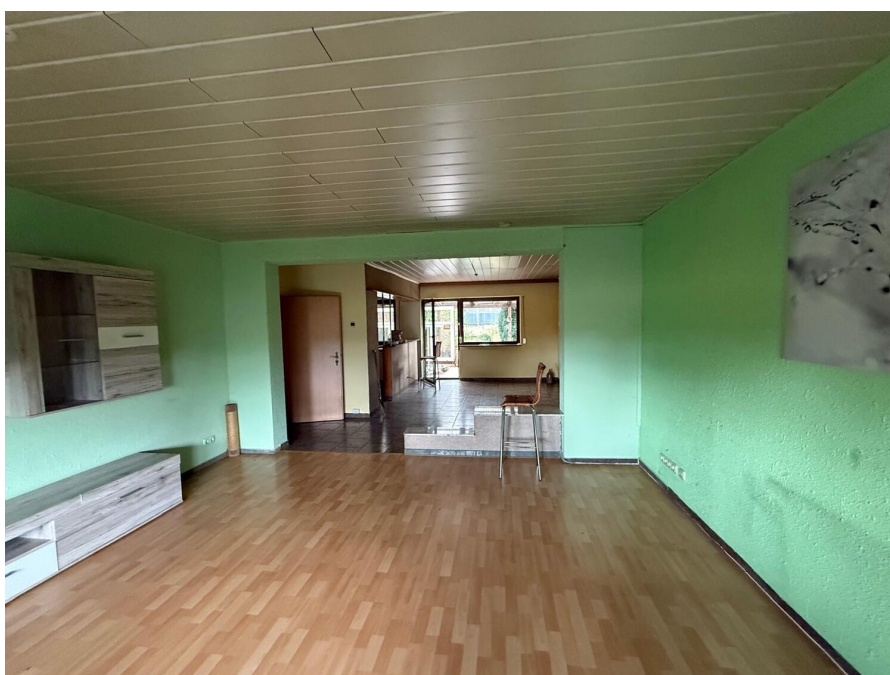



Número da propriedade: 25326035 - 02991 Leippe-Torno

## O imóvel



Número da propriedade: 25326035 - 02991 Leippe-Torno

## O imóvel





Número da propriedade: 25326035 - 02991 Leippe-Torno

## O imóvel



Número da propriedade: 25326035 - 02991 Leippe-Torno

## O imóvel



Número da propriedade: 25326035 - 02991 Leippe-Torno

## Uma primeira impressão

Zum Verkauf steht ein gepflegtes Einfamilienhaus, das 1996 erbaut wurde. Die Immobilie bietet ca. 155 m<sup>2</sup> Wohnfläche und befindet sich auf einem großzügigen Grundstück mit einer Fläche von ca. 705 m<sup>2</sup>. Das Haus befindet sich in einer ruhigen Wohngegend und eignet sich ideal für Familien, die Wert auf Komfort und eine durchdachte Raumaufteilung legen.

Im Erdgeschoss empfängt Sie ein großzügiger Wohnbereich, der durch seine offene Gestaltung vielseitige Nutzungsmöglichkeiten bietet. Der Wohnraum ist mit einer Fußbodenheizung ausgestattet, die für eine behagliche Wärme sorgt. Angrenzend befindet sich die offene Küche, die ebenfalls Teil der offenen Raumgestaltung ist und einen direkten Zugang zur überdachten Terrasse bietet. Diese erstreckt sich über ca. 25 m<sup>2</sup> und lädt zu entspannten Stunden im Freien ein. Des Weiteren verfügt das Erdgeschoss über ein Badezimmer, das sowohl eine Dusche als auch einen Wannenanschluss bietet. Ein Anschluss für einen Kamin ist ebenfalls vorhanden und ermöglicht somit die Installation eines gemütlichen Kamins im Wohnbereich. Der Heizraum sowie der direkte Zugang zur Garage vervollständigen das Raumangebot dieser Etage. Die Garage bietet zusätzliche Annehmlichkeiten mit ihrem direkten Zugang zum Haus, wodurch ein komfortabler Übergang vom Fahrzeug ins Haus gewährleistet wird. Zusätzlich steht ein überdachter Stellplatz für ein Wohnmobil zur Verfügung.

Im Dachgeschoss befinden sich 4 Schlafzimmer. Das Hauptschlafzimmer ist besonders komfortabel und verfügt über eine angrenzende Ankleide. Das Badezimmer auf dieser Etage ist mit modernen Annehmlichkeiten ausgestattet. Drei weitere Schlafzimmer bieten ausreichend Platz für Familienmitglieder oder können als Büroräume genutzt werden. Alle Zimmer sind mit hochwertigen Natursteinfensterbänken ausgestattet, was dem Haus einen besonderen Charme verleiht.

Ein ausgebauter Spitzboden rundet das Angebot ab. Obwohl dieser nicht beheizt ist, bietet er zusätzlichen Stauraum oder kann als Hobbyraum genutzt werden.

Die Immobilie besticht durch ihre durchdachte Raumnutzung.

Mit ihrer ruhigen Lage und den zahlreichen Ausstattungsmerkmalen bietet diese Immobilie ideale Voraussetzungen für komfortables Wohnen. Interessenten, die auf der Suche nach einem gepflegten Familienheim mit großzügigem Platzangebot sind, sollten dieses Angebot nicht verpassen. Für weitere Informationen oder zur Vereinbarung eines Besichtigungstermins stehen wir Ihnen jederzeit gerne zur Verfügung.

Número da propriedade: 25326035 - 02991 Leipe-Torno

## Detalhes do equipamento

- Baujahr 1996
- Grundstücksfläche ca. 705 m<sup>2</sup>
- Wohnfläche ca. 155 m<sup>2</sup>
- Fußbodenheizung im Erdgeschoss
- großes Wohnzimmer mit offener Küche
- überdachte Terrasse ca. 25 m<sup>2</sup>
- Natursteinfensterbänke
- Garage mit Zugang zum Haus
- überdachter Wohnmobilstellplatz
- ausgebauter Spitzboden (ohne Heizung)
- Anschluss für einen Kamin

Erdgeschoss:

- Küche & Wohnzimmer
- Bad mit Dusche und Wannenanschluss
- Heizraum
- Zugang zur Garage

Dachgeschoss:

- Schlafzimmer mit Ankleide
- Badezimmer
- 3 Schlafzimmer



Número da propriedade: 25326035 - 02991 Leippe-Torno

## Tudo sobre a localização

Lauta befindet sich westlich von Hoyerswerda und liegt am südlichen Rand des Lausitzer Seenlandes, das sich im Land Brandenburg beginnend in südöstlicher Richtung durch Ostsachsen zieht.

Der Ort liegt nahe der Bundesstraße, wodurch benachbarte Städte wie Senftenberg (7 km) und Hoyerswerda (13 km) schnell mit dem PKW erreicht werden können.

In der Nähe befinden sich der Senftenberger See sowie der Geierswalder See, welche zum Entspannen und Verweilen einladen.

Im Ort befinden sich Schulen, Kitas, Ärzte sowie Geschäfte des täglichen Bedarfs.

Número da propriedade: 25326035 - 02991 Leippe-Torno

## Outras informações

**GELDWÄSCHE:** Als Immobilienmaklerunternehmen ist die von Poll Immobilien GmbH nach § 2 Abs. 1 Nr. 14 und § 11 Abs. 1, 2 Geldwäschegesetz (GwG) dazu verpflichtet, bei der Begründung einer Geschäftsbeziehung die Identität des Vertragspartners festzustellen und zu überprüfen, bzw. sobald ein ernsthaftes Interesse an der Durchführung des Immobilienkaufvertrages besteht. Hierzu ist es erforderlich, dass wir nach § 11 Abs. 4 GwG die relevanten Daten Ihres Personalausweises festhalten (wenn Sie als natürliche Person handeln) – beispielsweise mittels einer Kopie. Bei einer juristischen Person benötigen wir eine Kopie des Handelsregistrauszugs, aus welchem der wirtschaftlich Berechtigte hervorgeht. Das Geldwäschegesetz sieht vor, dass der Makler die Kopien bzw. Unterlagen fünf Jahre aufbewahren muss. Als unser Vertragspartner haben Sie auch eine Mitwirkungspflicht nach § 11 Abs. 6 GwG.

**HAFTUNG:** Wir weisen darauf hin, dass die von uns weitergegebenen Objektinformationen, Unterlagen, Pläne etc. vom Verkäufer bzw. Vermieter stammen. Eine Haftung für die Richtigkeit oder Vollständigkeit der Angaben übernehmen wir daher nicht. Es obliegt daher unseren Kunden, die darin enthaltenen Objektinformationen und Angaben auf ihre Richtigkeit hin zu überprüfen. Alle Immobilienangebote sind freibleibend und vorbehaltlich Irrtümer, Zwischenverkauf- und Vermietung oder sonstiger Zwischenverwertung.

### UNSER SERVICE FÜR SIE ALS EIGENTÜMER:

Planen Sie den Verkauf oder die Vermietung Ihrer Immobilie, so ist es für Sie wichtig, deren Marktwert zu kennen. Lassen Sie kostenfrei und unverbindlich den aktuellen Wert Ihrer Immobilie professionell durch einen unserer Immobilienspezialisten einschätzen. Unser bundesweites und internationales Netzwerk ermöglicht es uns, Verkäufer bzw. Vermieter und Interessenten bestmöglich zusammenzuführen.

Número da propriedade: 25326035 - 02991 Leipzig-Torno

## Pessoa de contacto

Para mais informações, queira contactar a sua pessoa de contacto:

Andreas Schwarz

---

Reichenstraße 9, 02625 Bautzen

Tel.: +49 3591 - 46 48 54 0

E-Mail: bautzen@von-poll.com

*Para o aviso de isenção de responsabilidade da von Poll Immobilien GmbH*

---

[www.von-poll.com](http://www.von-poll.com)