Arona – Los Cristianos

Herrliches Chalet mit Aussicht in Los Cristianos

Número da propriedade: ES233184476

PREÇO DE COMPRA: 775.000 EUR • ÁREA: ca. 171 m^2 • QUARTOS: 5 • ÁREA DO TERRENO: 400 m^2

Número da propriedade: ES233184476 - 38650 Arona – Los Cristianos

- Numa vista geral
- O imóvel
- Uma primeira impressão
- Detalhes do equipamento
- Tudo sobre a localização
- Outras informações
- Pessoa de contacto

Número da propriedade: ES233184476 - 38650 Arona – Los Cristianos

Numa vista geral

Número da propriedade	ES233184476
Área	ca. 171 m²
Quartos	5
Quartos	4
Casas de banho	3
Ano de construção	2008
Tipo de estacionamento	1 x Lugar de estacionamento ao ar livre

Preço de compra	775.000 EUR
Natureza	Casa geminada
Área útil	ca. 254 m²
Móveis	Terraço, Piscina

Número da propriedade: ES233184476 - 38650 Arona – Los Cristianos

O imóvel

Número da propriedade: ES233184476 - 38650 Arona – Los Cristianos

O imóvel

Número da propriedade: ES233184476 - 38650 Arona – Los Cristianos

O imóvel

Número da propriedade: ES233184476 - 38650 Arona – Los Cristianos

O imóvel

Número da propriedade: ES233184476 - 38650 Arona – Los Cristianos

O imóvel

Número da propriedade: ES233184476 - 38650 Arona – Los Cristianos

O imóvel

Número da propriedade: ES233184476 - 38650 Arona – Los Cristianos

O imóvel

Número da propriedade: ES233184476 - 38650 Arona – Los Cristianos

O imóvel

Número da propriedade: ES233184476 - 38650 Arona – Los Cristianos

O imóvel

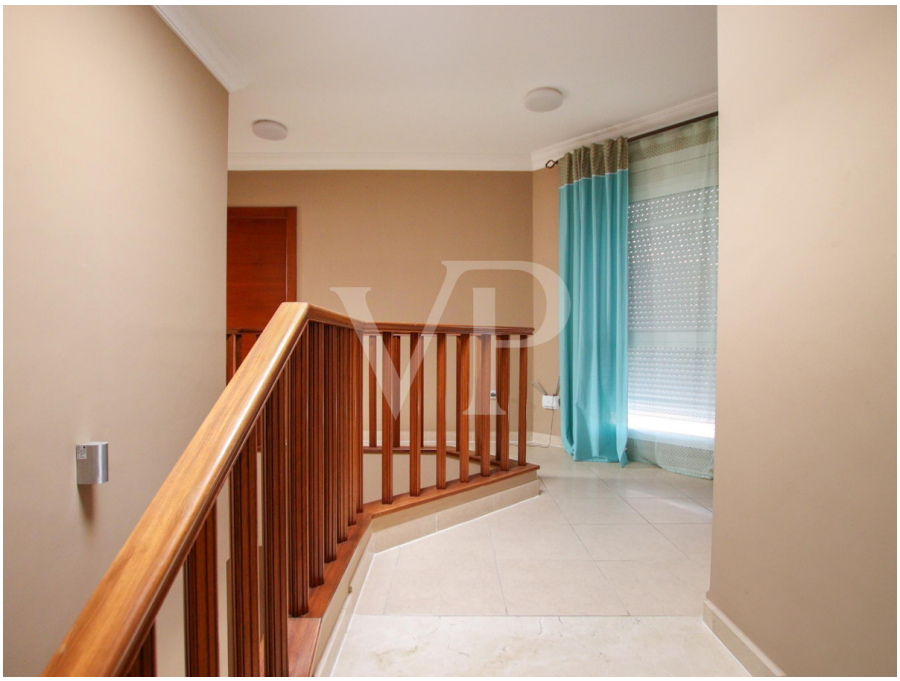

Número da propriedade: ES233184476 - 38650 Arona – Los Cristianos

O imóvel

Número da propriedade: ES233184476 - 38650 Arona – Los Cristianos

O imóvel

Número da propriedade: ES233184476 - 38650 Arona – Los Cristianos

O imóvel

Número da propriedade: ES233184476 - 38650 Arona – Los Cristianos

O imóvel

Número da propriedade: ES233184476 - 38650 Arona – Los Cristianos

O imóvel

Número da propriedade: ES233184476 - 38650 Arona – Los Cristianos

O imóvel

Número da propriedade: ES233184476 - 38650 Arona – Los Cristianos

O imóvel

Número da propriedade: ES233184476 - 38650 Arona – Los Cristianos

O imóvel

Número da propriedade: ES233184476 - 38650 Arona – Los Cristianos

Uma primeira impressão

Dieses charmante Chalet erstreckt sich über drei Etagen und bietet viel Platz für das Familienleben. Im Untergeschoss, das direkt vom Haus aus zugänglich ist, befindet sich ein offener Raum mit einem Fenster, das natürliches Licht spendet. Dieser Bereich eignet sich ideal als Unterhaltungsraum oder als Fitnessbereich. Das Erdgeschoss bietet einen überdachten Parkplatz mit direktem Zugang zu einer großen, voll ausgestatteten Küche, einem Waschbereich und einem Gästezimmer. Ein Gästebad sowie ein geräumiges Wohn-Esszimmer vervollständigen diese Etage. Von hier aus gelangt man direkt auf eine charmante Terrasse und den Solarium-Bereich mit Blick auf das Meer und die Berge. Auf der oberen Etage befinden sich zwei Schlafzimmer, von welchen eines Zugang zu einer zweiten Terrasse hat. Diese beiden Zimmer teilen sich ein Badezimmer. Darüber hinaus gibt es ein großes Hauptschlafzimmer mit eigenem Bad und Einbauschränken. Es ist eine ideale Immobilie zum Wohnen oder als Investition mit Ferienvermietungslizenz. Vereinbaren Sie jetzt Ihren Termin, um diese fantastische Immobilie kennenzulernen.

Número da propriedade: ES233184476 - 38650 Arona – Los Cristianos

Detalhes do equipamento

- Doppelhaushälfte
- Grundstück von 400 m²
- Auf zwei Etagen verteilt + Keller mit direktem Zugang
- 4 Schlafzimmer, 1 WC und 2 Badezimmer (eines davon en suite)
- Klimaanlage
- Dreifach verglaste Fenster
- Elektrische Jalousien
- Voll möbliert
- Garagenstellplatz
- Zugang und Wohnraum für Menschen mit eingeschränkter Mobilität angepasst

Número da propriedade: ES233184476 - 38650 Arona – Los Cristianos

Tudo sobre a localização

Los Cristianos liegt im Süden von Teneriffa, nur 15 Kilometer vom Flughafen Reina Sofía entfernt. Es ist eines der beliebtesten Touristengebiete der Insel. Hier liegt der Hafen von Los Cristianos, von wo es möglich ist, mit dem Schiff zu den Nachbarinseln zu fahren. Die Gegend bietet zudem eine große Auswahl an Fünf-Sterne-Hotels, Einkaufszentren, Bars, Restaurants, Geschäften, Banken, öffentlichen Parks, Sportanlagen, Apotheken und Wellnesszentren. Es gibt mehrere Strände, welche in geschützten Buchten liegen. Der bekannte Touristenort Playa de las Américas ist in einem kurzen Spaziergang entlang der Promenade zu erreichen.

Número da propriedade: ES233184476 - 38650 Arona – Los Cristianos

Outras informações

HAFTUNG: Wir weisen darauf hin, dass die von uns übermittelten Objektinformationen, Unterlagen, Pläne und Informationen vom Verkäufer bzw. Eigentümer stammen. Wir haften daher nicht für die Richtigkeit oder Vollständigkeit der Informationen im Allgemeinen. Alle Immobilienangebote sind freibleibend und vorbehaltlich möglicher Irrtümer. UNSER SERVICE FÜR SIE ALS EIGENTÜMER: Planen Sie den Verkauf Ihrer Immobilie, so ist es für Sie wichtig, deren Marktwert zu kennen. Lassen Sie kostenfrei und unverbindlich den aktuellen Wert Ihrer Immobilie professionell durch einen unserer Immobilienspezialisten einschätzen. Unser internationales Netzwerk ermöglicht es uns, Verkäufer bzw. Vermieter und Interessenten bestmöglich zusammenzuführen.

Número da propriedade: ES233184476 - 38650 Arona – Los Cristianos

Pessoa de contacto

Para mais informações, queira contactar a sua pessoa de contacto:

Caroline Müller

Avda Chayofita 18, C.C. Parque Santiago 6, Local 24 Teneriffa Süd
E-Mail: tenerife.south@von-poll.com

To Disclaimer of von Poll Immobilien GmbH

www.von-poll.com