Costa Adeje – Golf Costa Adeje

Pure Exklusivität - Einzigartige Luxusvilla in Costa Adeje

Número da propriedade: ES233184105

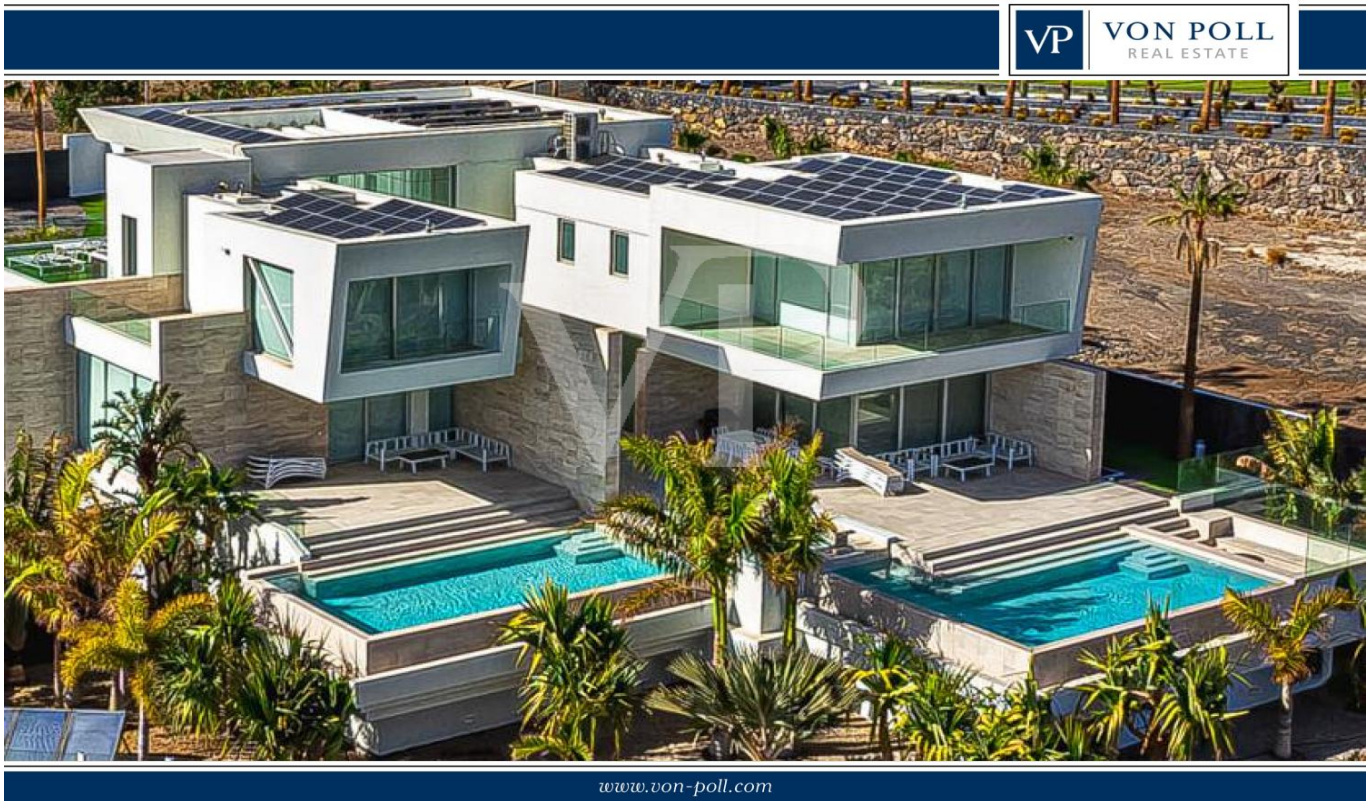

PREÇO DE COMPRA: 6.750.000 EUR • **ÁREA:** ca. 560 m^2 • **QUARTOS:** 12 • **ÁREA DO TERRENO:** 2.657 m^2

Número da propriedade: ES233184105 - 38679 Costa Adeje – Golf Costa Adeje

- Numa vista geral
- O imóvel
- Dados energéticos
- Plantas dos pisos
- Uma primeira impressão
- Detalhes do equipamento
- Tudo sobre a localização
- Outras informações
- Pessoa de contacto

Número da propriedade: ES233184105 - 38679 Costa Adeje – Golf Costa Adeje

Numa vista geral

Número da propriedade	ES233184105
Área	ca. 560 m²
Quartos	12
Quartos	5
Casas de banho	6
Ano de construção	2018
Tipo de estacionamento	1 x Garagem

Preço de compra	6.750.000 EUR
Área útil	ca. 1.106 m²
Móveis	Terraço, WC de hóspedes, Piscina

Número da propriedade: ES233184105 - 38679 Costa Adeje – Golf Costa Adeje

Dados energéticos

Certificado Energético válido até	19.02.2026
Certificado energético	N/A

Classificação energética	C
Ano de construção de acordo com o certificado energético	2016

Número da propriedade: ES233184105 - 38679 Costa Adeje – Golf Costa Adeje

O imóvel

Número da propriedade: ES233184105 - 38679 Costa Adeje – Golf Costa Adeje

O imóvel

Número da propriedade: ES233184105 - 38679 Costa Adeje – Golf Costa Adeje

O imóvel

Número da propriedade: ES233184105 - 38679 Costa Adeje – Golf Costa Adeje

O imóvel

Número da propriedade: ES233184105 - 38679 Costa Adeje – Golf Costa Adeje

O imóvel

Número da propriedade: ES233184105 - 38679 Costa Adeje – Golf Costa Adeje

O imóvel

Número da propriedade: ES233184105 - 38679 Costa Adeje – Golf Costa Adeje

O imóvel

Número da propriedade: ES233184105 - 38679 Costa Adeje – Golf Costa Adeje

O imóvel

Número da propriedade: ES233184105 - 38679 Costa Adeje – Golf Costa Adeje

O imóvel

Número da propriedade: ES233184105 - 38679 Costa Adeje – Golf Costa Adeje

O imóvel

Número da propriedade: ES233184105 - 38679 Costa Adeje – Golf Costa Adeje

O imóvel

Número da propriedade: ES233184105 - 38679 Costa Adeje – Golf Costa Adeje

O imóvel

Número da propriedade: ES233184105 - 38679 Costa Adeje – Golf Costa Adeje

O imóvel

Número da propriedade: ES233184105 - 38679 Costa Adeje – Golf Costa Adeje

O imóvel

Número da propriedade: ES233184105 - 38679 Costa Adeje – Golf Costa Adeje

O imóvel

Número da propriedade: ES233184105 - 38679 Costa Adeje – Golf Costa Adeje

O imóvel

Número da propriedade: ES233184105 - 38679 Costa Adeje – Golf Costa Adeje

O imóvel

Número da propriedade: ES233184105 - 38679 Costa Adeje – Golf Costa Adeje

O imóvel

Número da propriedade: ES233184105 - 38679 Costa Adeje – Golf Costa Adeje

O imóvel

Número da propriedade: ES233184105 - 38679 Costa Adeje – Golf Costa Adeje

O imóvel

Número da propriedade: ES233184105 - 38679 Costa Adeje – Golf Costa Adeje

O imóvel

Número da propriedade: ES233184105 - 38679 Costa Adeje – Golf Costa Adeje

O imóvel

Número da propriedade: ES233184105 - 38679 Costa Adeje – Golf Costa Adeje

O imóvel

Número da propriedade: ES233184105 - 38679 Costa Adeje – Golf Costa Adeje

O imóvel

Número da propriedade: ES233184105 - 38679 Costa Adeje – Golf Costa Adeje

O imóvel

Número da propriedade: ES233184105 - 38679 Costa Adeje – Golf Costa Adeje

O imóvel

Número da propriedade: ES233184105 - 38679 Costa Adeje – Golf Costa Adeje

O imóvel

Número da propriedade: ES233184105 - 38679 Costa Adeje – Golf Costa Adeje

O imóvel

Número da propriedade: ES233184105 - 38679 Costa Adeje – Golf Costa Adeje

O imóvel

Número da propriedade: ES233184105 - 38679 Costa Adeje – Golf Costa Adeje

O imóvel

Número da propriedade: ES233184105 - 38679 Costa Adeje – Golf Costa Adeje

O imóvel

Número da propriedade: ES233184105 - 38679 Costa Adeje – Golf Costa Adeje

O imóvel

Número da propriedade: ES233184105 - 38679 Costa Adeje – Golf Costa Adeje

O imóvel

Número da propriedade: ES233184105 - 38679 Costa Adeje – Golf Costa Adeje

O imóvel

Número da propriedade: ES233184105 - 38679 Costa Adeje – Golf Costa Adeje

O imóvel

Número da propriedade: ES233184105 - 38679 Costa Adeje – Golf Costa Adeje

O imóvel

Número da propriedade: ES233184105 - 38679 Costa Adeje – Golf Costa Adeje

O imóvel

Número da propriedade: ES233184105 - 38679 Costa Adeje – Golf Costa Adeje

O imóvel

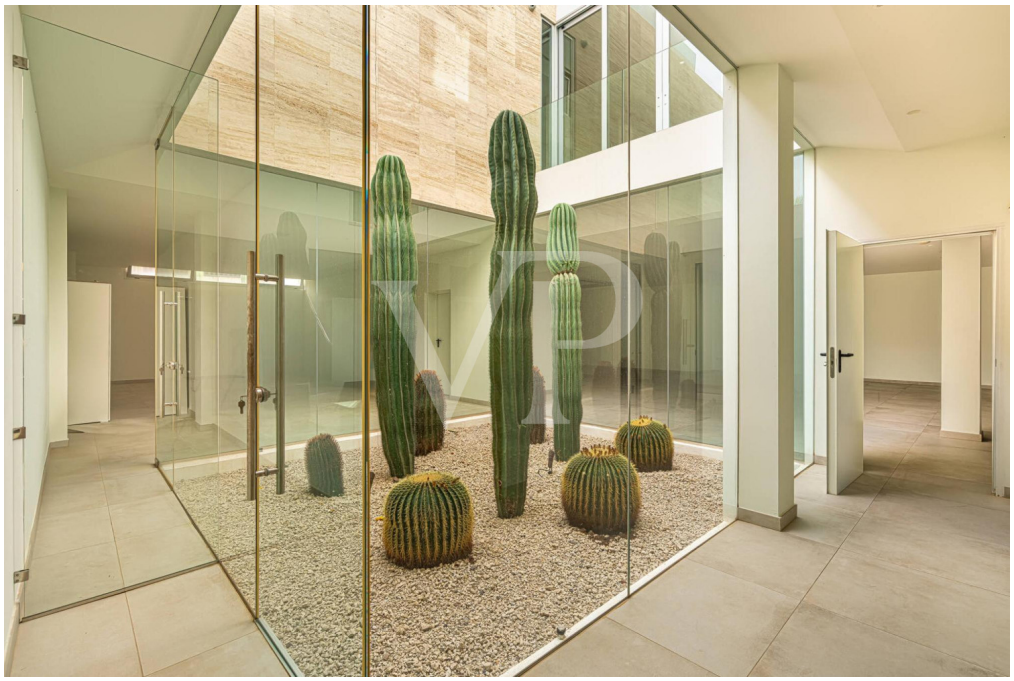

Número da propriedade: ES233184105 - 38679 Costa Adeje – Golf Costa Adeje

O imóvel

Número da propriedade: ES233184105 - 38679 Costa Adeje – Golf Costa Adeje

O imóvel

Número da propriedade: ES233184105 - 38679 Costa Adeje – Golf Costa Adeje

O imóvel

Número da propriedade: ES233184105 - 38679 Costa Adeje – Golf Costa Adeje

Plantas dos pisos

PLANTA -1 / GARAJE

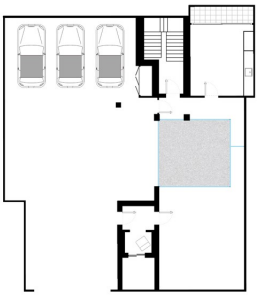

PLANTA BAJA

PRIMERA PLANTA

Qubit STUDIO

Esta planta não é à escala. Os documentos foram-nos entregues pelo cliente. Por conseguinte, não podemos assumir qualquer responsabilidade pela exatidão das indicações.

Número da propriedade: ES233184105 - 38679 Costa Adeje – Golf Costa Adeje

Uma primeira impressão

Sie suchen nach Exklusivität? Dieses einzigartige Anwesen ist die perfekte Kombination aus Luxus, Design und Nachhaltigkeit in einer der begehrtesten Villengegenden von Costa Adeje, nur wenige Minuten vom Golfplatz entfernt. Sie vereint moderne Architektur mit klaren Linien und großen Fensterfronten mit einem unvergleichlichen Ausblick auf die Küste, der von Costa Adeje bis nach Playa de Las Américas reicht. Hochwertige Materialien und sorgfältig ausgewählte Designermöbel unterstreichen den luxuriösen Charakter dieses Anwesens mit insgesamt fünf äußerst großen Schlafzimmern mit eigenen Badezimmer, welches sich auf zwei Etagen verteilt. Der elegante Wohn- und Essbereich mit einer offenen, hochmodernen Küche und bodentiefen Schiebefenster führen auf die großzügigen Terrassenflächen mit zwei Pools und einem spektakulären Meerblick. Im Untergeschoss befindet sich eine riesige Garage mit Waschküche und Multifunktionsraum. Diese Villa setzt auf moderne Technologien und Nachhaltigkeit, verfügt über eine eigene Energieversorgung und eine hauseigene Kläranlage für die Gartenbewässerung. Ob als repräsentatives Anwesen, Rückzugsort oder als Investition – dieses Haus erfüllt höchste Ansprüche und verspricht ein Leben in absolutem Komfort.

Número da propriedade: ES233184105 - 38679 Costa Adeje – Golf Costa Adeje

Detalhes do equipamento

- Luxusvilla mit KNX-Smart-Home-System
- Ökologisch Nachhaltig mit 50 Photovoltaikmodulen (PV)
- Hauptwohnhaus und Gästebereich, jeweils mit eigenem privaten Pool (Insgesamt 2 Pools)
- Insgesamt 5 Schlafzimmer alle mit en Suite Badezimmer + Gäste-WC
- Mehrzweckraum im Untergeschoss (für SPA, Fitness oder Homecinema)
- Garage mit Platz für mehrere Autos und Ladestation für Elektrofahrzeuge
- Abwasseraufbereitungssystem mit Wiederverwendung des Wassers für die Gartenbewässerung
- Garten mit automatischem Bewässerungssystem, einheimischen Pflanzen, Kakteen und Palmen
- Hochmodernes Smart-Home-System, vollständige Kontrolle über das Haus per Smartphone
(Vollständige Steuerung von Beleuchtung, Sound, Klimaanlage, Pool, Garten, Alarmsystem usw.)
- Sonnenterrasse mit Jacuzzi
- Privater Aufzug der alle Etagen verbindet

Número da propriedade: ES233184105 - 38679 Costa Adeje – Golf Costa Adeje

Tudo sobre a localização

Die Umgebung um den Golf Costa Adeje ist aktuell die luxuriöseste Zone im Süden von Teneriffa. In den letzten sechs Jahren sind hier viele moderne und hochwertige Villen entstanden, in einer atemberaubenden und exklusiven Umgebung des berühmten Golfplatzes. Nicht nur bei Golf- Liebhabern ist diese fantastische Lage äußerst angesagt. Man findet hier Luxusimmobilien im typisch kanarischen oder klassischen Stil bis hin zur minimalistischen Architektur mit klaren Linien. Für jeden Geschmack ist etwas dabei. Nur einen Steinwurf entfernt liegt La Caleta, ein kleines Fischerdorf mit vielen charmanten Restaurants, wo man atemberaubende Sonnenuntergänge genießen kann. Die nächste Bademöglichkeit ist der berühmte und beliebte Playa del Duque in Costa Adeje mit seinem weißen Sandstrand. In Costa Adeje findet man eine große Auswahl an luxuriösen Hotels, Restaurants, Wellness- und SPA- Zentren, sowie Einkaufsmöglichkeiten. Weitere touristische Gebiete, wie Playa de Las Americas und Los Cristianos sind in Kürze zu erreichen. Durch die hervorragende Autobahnanbindung sind es nur ca. 20 Minuten bis zum Flughafen Süd (Reina Sofia) und ca. 1 Stunden zum Flughafen im Norden.

Número da propriedade: ES233184105 - 38679 Costa Adeje – Golf Costa Adeje

Outras informações

HAFTUNG: Wir weisen darauf hin, dass die von uns übermittelten Objektinformationen, Unterlagen, Pläne und Informationen vom Verkäufer bzw. Eigentümer stammen. Wir haften daher nicht für die Richtigkeit oder Vollständigkeit der Informationen im Allgemeinen. Alle Immobilienangebote sind freibleibend und vorbehaltlich möglicher Irrtümer. UNSER SERVICE FÜR SIE ALS EIGENTÜMER: Planen Sie den Verkauf Ihrer Immobilie, so ist es für Sie wichtig, deren Marktwert zu kennen. Lassen Sie kostenfrei und unverbindlich den aktuellen Wert Ihrer Immobilie professionell durch einen unserer Immobilienspezialisten einschätzen. Unser internationales Netzwerk ermöglicht es uns, Verkäufer bzw. Vermieter und Interessenten bestmöglich zusammenzuführen.

Número da propriedade: ES233184105 - 38679 Costa Adeje – Golf Costa Adeje

Pessoa de contacto

Para mais informações, queira contactar a sua pessoa de contacto:

Caroline Müller

Avda Chayofita 18, C.C. Parque Santiago 6, Local 24 Teneriffa Süd
E-Mail: tenerife.south@von-poll.com

To Disclaimer of von Poll Immobilien GmbH

www.von-poll.com