Guía de Isora – Guía de Isora

Villas de Tenis- Limitierte Anzahl von Ferienhäuser im 5* Abama Resort mit touristischer Vermietung

Número da propriedade: ES213182719

PREÇO DE COMPRA: 2.100.000 EUR • ÁREA: ca. 145 m^2 • QUARTOS: 5 • ÁREA DO TERRENO: 485 m^2

Número da propriedade: ES213182719 - 38687 Guía de Isora – Guía de Isora

- Numa vista geral
- O imóvel
- Plantas dos pisos
- Uma primeira impressão
- Detalhes do equipamento
- Tudo sobre a localização
- Outras informações
- Pessoa de contacto

Número da propriedade: ES213182719 - 38687 Guía de Isora – Guía de Isora

Numa vista geral

Número da propriedade	ES213182719
Área	ca. 145 m²
Disponibilidade	consoante marcação de visita
Quartos	5
Quartos	3
Casas de banho	3
Ano de construção	2021

Preço de compra	2.100.000 EUR
Natureza	
Área útil	ca. 190 m²
Móveis	Piscina

Número da propriedade: ES213182719 - 38687 Guía de Isora – Guía de Isora

O imóvel

Número da propriedade: ES213182719 - 38687 Guía de Isora – Guía de Isora

O imóvel

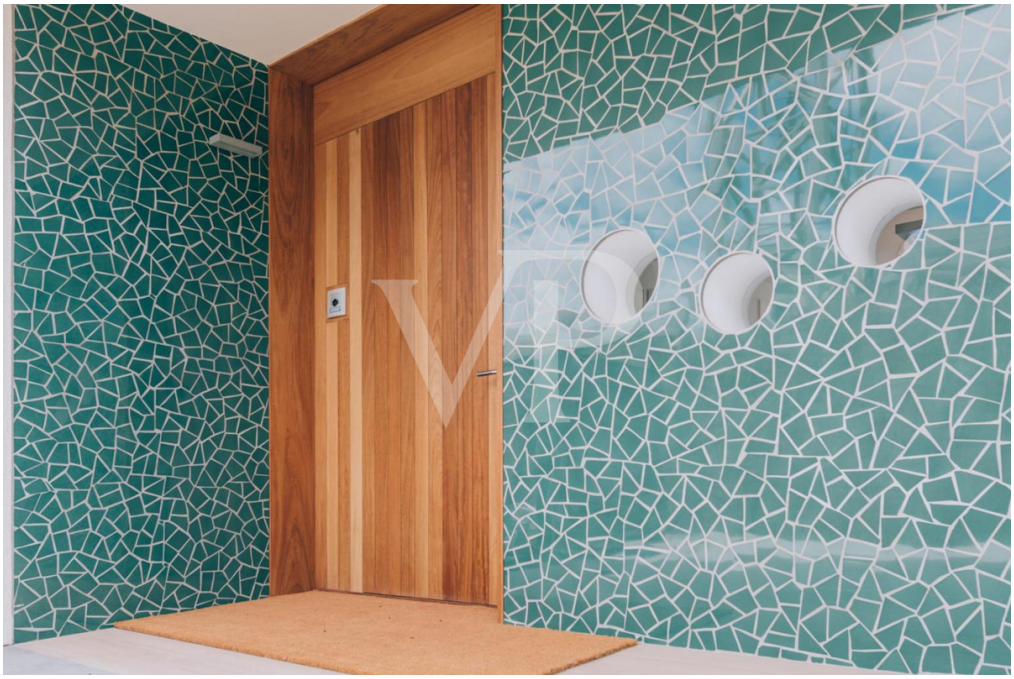

Número da propriedade: ES213182719 - 38687 Guía de Isora – Guía de Isora

O imóvel

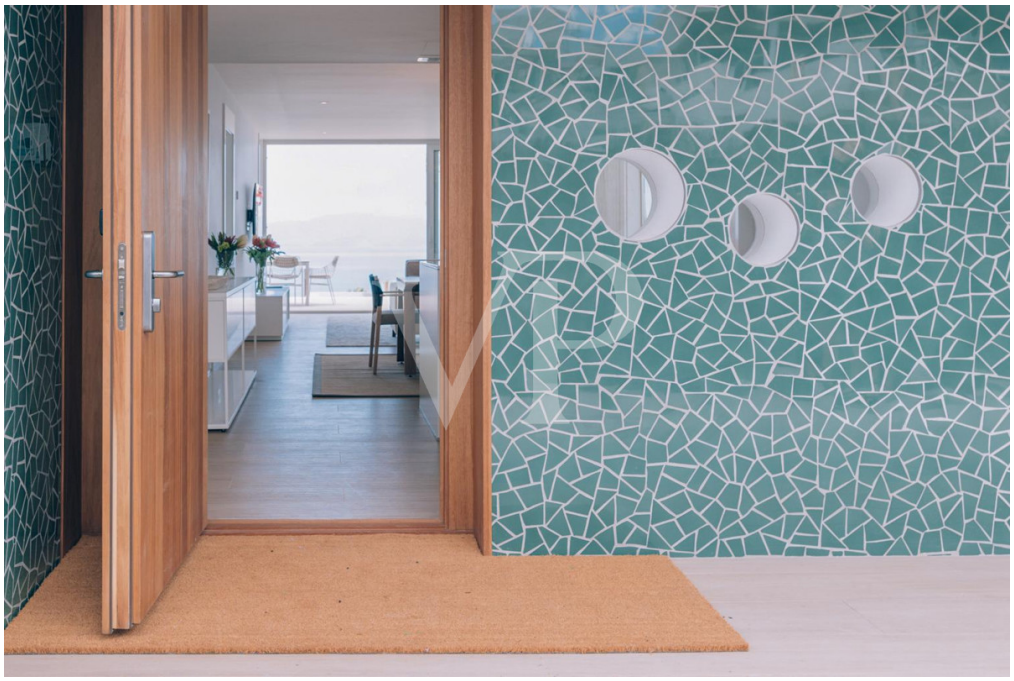

Número da propriedade: ES213182719 - 38687 Guía de Isora – Guía de Isora

O imóvel

Número da propriedade: ES213182719 - 38687 Guía de Isora – Guía de Isora

O imóvel

Número da propriedade: ES213182719 - 38687 Guía de Isora – Guía de Isora

O imóvel

Número da propriedade: ES213182719 - 38687 Guía de Isora – Guía de Isora

O imóvel

Número da propriedade: ES213182719 - 38687 Guía de Isora – Guía de Isora

O imóvel

Número da propriedade: ES213182719 - 38687 Guía de Isora – Guía de Isora

O imóvel

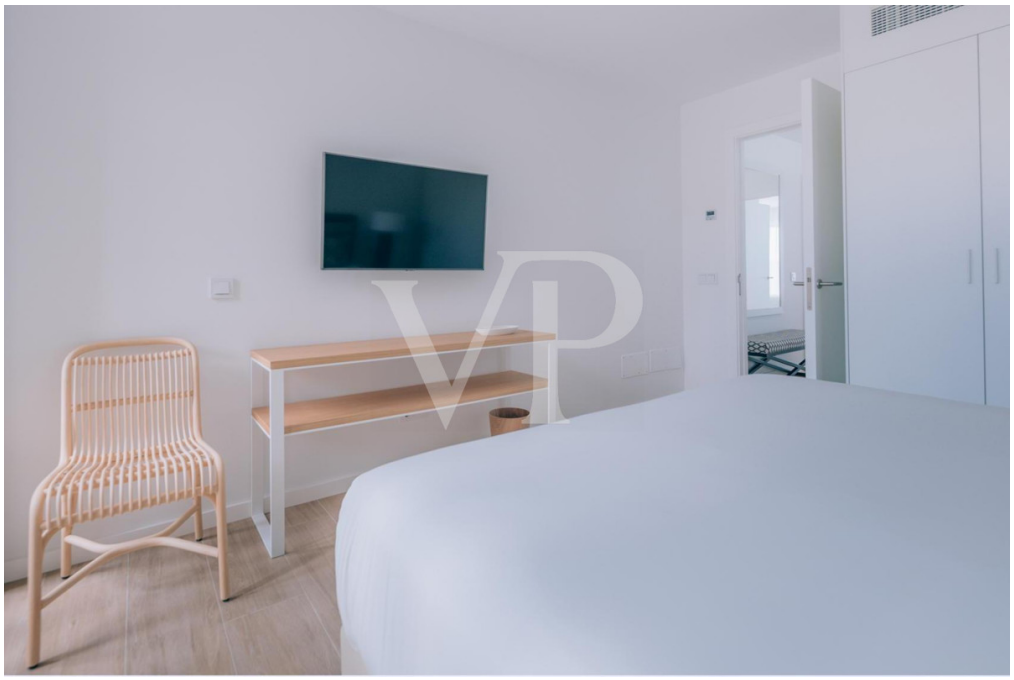

Número da propriedade: ES213182719 - 38687 Guía de Isora – Guía de Isora

O imóvel

Número da propriedade: ES213182719 - 38687 Guía de Isora – Guía de Isora

O imóvel

Número da propriedade: ES213182719 - 38687 Guía de Isora – Guía de Isora

O imóvel

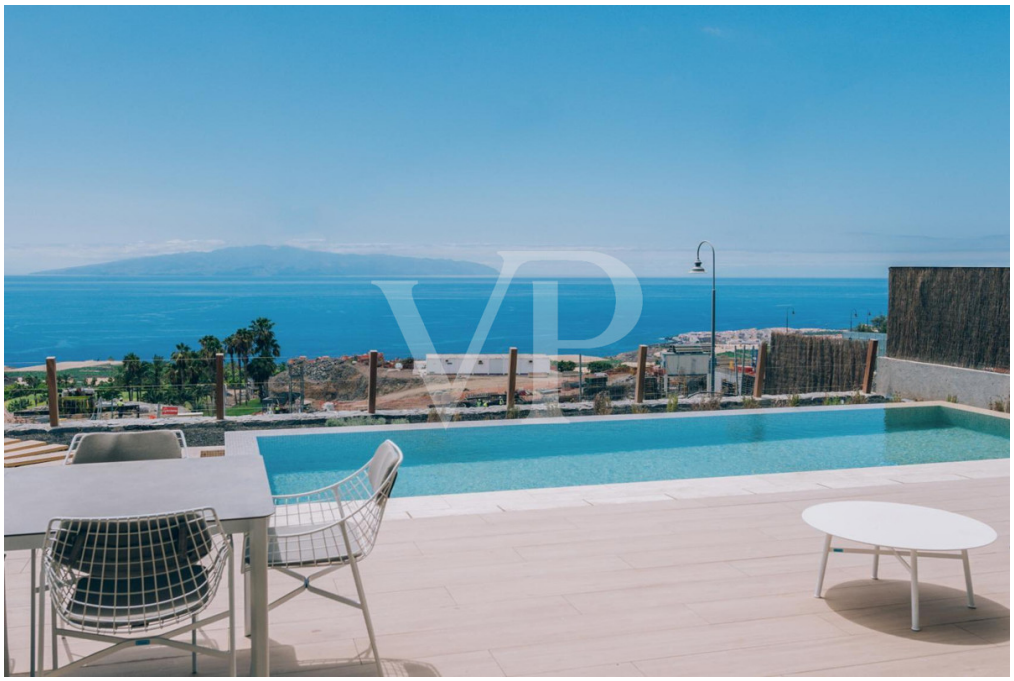

Número da propriedade: ES213182719 - 38687 Guía de Isora – Guía de Isora

O imóvel

Número da propriedade: ES213182719 - 38687 Guía de Isora – Guía de Isora

O imóvel

Número da propriedade: ES213182719 - 38687 Guía de Isora – Guía de Isora

Plantas dos pisos

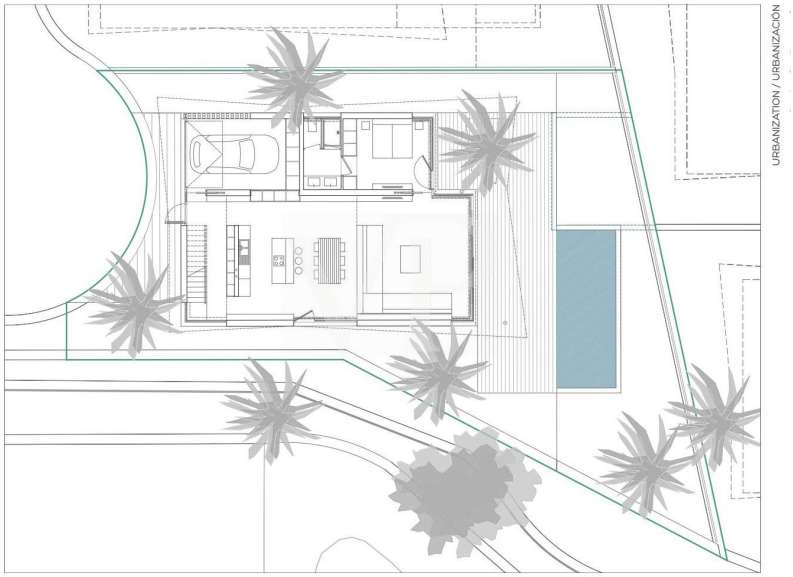

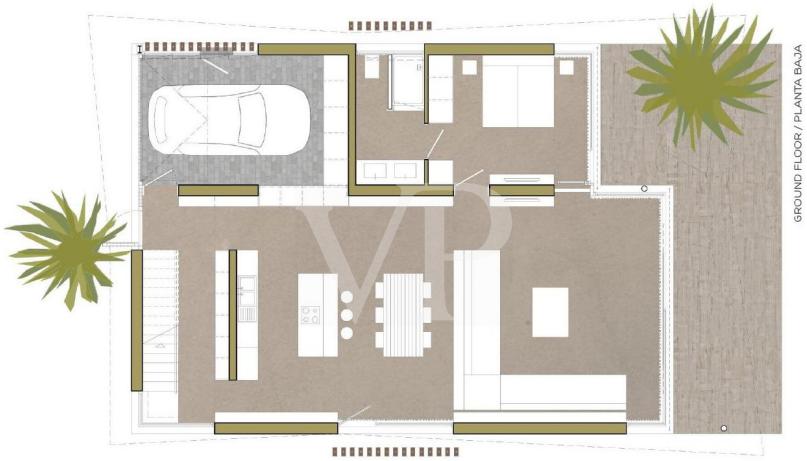

Esta planta não é à escala. Os documentos foram-nos entregues pelo cliente. Por conseguinte, não podemos assumir qualquer responsabilidade pela exatidão das indicações.

Número da propriedade: ES213182719 - 38687 Guía de Isora – Guía de Isora

Uma primeira impressão

Diese TOP modernen und luxuriösen Ferienhäuser befinden sich im bekannten Abama Resort. Eine Immobilie die dem höchsten Standard gerecht wird. Insgesamt entstehen von den “Villas de Tenis” nur 23 Einheiten, es handelt sich also wirklich um eine limitierte Anzahl dieser einzigartigen Objekte. Die Villen verfügen über unterschiedliche Grundrisse, manche verteilen sich über 2 Etagen und manche sind komplett ebenerdig und verteilen sich auf nur einer Etage, ausgestattet mit jeweils 3 Schlafzimmern. Die Grundstücksgrößen variieren zwischen 434 qm bis 766 qm, sowie die Wohnflächen die zwischen 124 qm bis 182 qm aufweisen. Jede dieser fantastischen Ferienhäuser wird über einen wunderschönen pflegeleichten Garten und einen Pool verfügen. Von fast allen Bereichen wird ein atemberaubender Panoramablick auf den Atlantik und das Resort geboten. Diese einzigartigen Luxus Immobilien sind Teil einer Ferienanlage und können aus diesem Grund ganz unkompliziert und ohne grossen Aufwand für den Eigentümer über das Hotelmanagement vermietet werden. Die “Villas de Tenis” werden komplett möbliert und bis ins letzte Detail ausgestattet (inkl. Dekoration) an die Eigentümer übergeben. Eine Traumimmobilie in einer Traumlocation!

Número da propriedade: ES213182719 - 38687 Guía de Isora – Guía de Isora

Detalhes do equipamento

- Neubau Projekt
- Villen mit unterschiedlichen Grundrissen wählbar (2 Stockwerke oder alles auf einer Ebene)
- 3 Schlafzimmer
- Grundstücke zwischen 434 qm und 766 qm
- Voll ausgestattet
- Möbel (außen und innen), Flatscreens, Küche komplett, Dekoration
- Privater Pool
- Möglichkeit der Ferienvermietung
- Mitten im einen der schönsten Golfplatze der Kanaren gelegen
- Hoher Sicherheitsstandard
- Infrastruktur des 5* Abama Ritz-Carlton nutzbar

Número da propriedade: ES213182719 - 38687 Guía de Isora – Guía de Isora

Tudo sobre a localização

Abama Luxury Residences befindet sich in Guía de Isora im Süden Teneriffas. Ein exklusives 5-Sterne-Resort in einmaliger Lage mit Luxusimmobilien, ein Hotel der Ritz Carlton-Kette gelegen am berühmten Abama Golfplatz. Das Abama Resort wurde entwickelt, um die Wünsche der Gäste / Eigentümer mit tadellosem Service und Eleganz zu erfüllen. Eine große Auswahl an Gastronomie, ein bezaubernder weißer Sandstrand mit türkisfarbenem Wasser, erstklassige Sport- und Freizeiteinrichtungen, ein SPA, Kids Club, usw. werden geboten. In diesem Resort werden verschiedene Luxusimmobilien angeboten - Apartmentanlagen, Einfamilienhäuser oder Grundstücke, um Ihre Traumimmobilie nach eigenen Vorstellungen zu bauen. Das charmante Dorf Playa San Juan ist nur wenige Autominuten vom Abama Resort entfernt und bietet Restaurants / Cafés, Geschäfte und eine sehr schöne Promenade zum Spazierengehen. Der südliche Flughafen ist nur 25 Autominuten entfernt, der nördliche Flughafen nur 1 Autostunde. Die berühmten Ferienorte im Süden Teneriffas wie Costa Adeje, Playa de Las Américas oder Los Cristianos liegen 15 Fahrminuten vom Resort entfernt.

Número da propriedade: ES213182719 - 38687 Guía de Isora – Guía de Isora

Outras informações

HAFTUNG: Wir weisen darauf hin, dass die von uns weitergegebenen Objektinformationen, Unterlagen, Pläne etc. vom Verkäufer bzw. Vermieter stammen. Eine Haftung für die Richtigkeit oder Vollständigkeit der Angaben übernehmen wir daher nicht. Es obliegt daher unseren Kunden, die darin enthaltenen Objektinformationen und Angaben auf ihre Richtigkeit hin zu überprüfen. Alle Immobilienangebote sind freibleibend und vorbehaltlich Irrtümer, Zwischenverkauf- und Vermietung oder sonstiger Zwischenverwertung. UNSER SERVICE FÜR SIE ALS EIGENTÜMER: Planen Sie den Verkauf Ihrer Immobilie, so ist es für Sie wichtig, deren Marktwert zu kennen. Lassen Sie kostenfrei und unverbindlich den aktuellen Wert Ihrer Immobilie professionell durch einen unserer Immobilienspezialisten einschätzen. Unser internationales Netzwerk ermöglicht es uns, Verkäufer bzw. Vermieter und Interessenten bestmöglich zusammenzuführen.

Número da propriedade: ES213182719 - 38687 Guía de Isora – Guía de Isora

Pessoa de contacto

Para mais informações, queira contactar a sua pessoa de contacto:

Caroline Müller

Avda Chayofita 18, C.C. Parque Santiago 6, Local 24 Teneriffa Süd
E-Mail: tenerife.south@von-poll.com

To Disclaimer of von Poll Immobilien GmbH

www.von-poll.com