Müllenbach

Zwei Wohnhäuser mit kleiner Halle am Nürburgring

Número da propriedade: 22315021

PREÇO DE COMPRA: 329.000 EUR • ÁREA: ca. 224 m^2 • QUARTOS: 14 • ÁREA DO TERRENO: 478 m^2

Número da propriedade: 22315021 - 53520 Müllenbach

- Numa vista geral
- O imóvel
- Dados energéticos
- Plantas dos pisos
- Uma primeira impressão
- Detalhes do equipamento
- Tudo sobre a localização
- Outras informações
- Pessoa de contacto

Número da propriedade: 22315021 - 53520 Müllenbach

Numa vista geral

Número da propriedade	22315021
Área	ca. 224 m²
Forma do telhado	Telhado de sela
Disponibilidade	consoante marcação de visita
Quartos	14
Quartos	6
Casas de banho	3
Ano de construção	1960
Tipo de estacionamento	4 x Lugar de estacionamento ao ar livre, 1 x Garagem

Preço de compra	329.000 EUR
Natureza	Casa unifamiliar / Moradia
Comissão para arrendatários	Käuferprovision beträgt 3,57 % (inkl. MwSt.) des beurkundeten Kaufpreises
Modernização / Reciclagem	2010
Tipo de construção	Sólido
Área útil	ca. 0 m²
Móveis	WC de hóspedes, Lareira, Cozinha embutida

Número da propriedade: 22315021 - 53520 Müllenbach

Dados energéticos

Sistemas de aquecimento	Sistema de aquecimento de um piso
Certificado Energético válido até	11.09.2032
Aquecimento	Elétrico

Certificado Energético	Consumo energético final
Procura final de energia	196.60 kWh/m²a
Classificação energética	F

Número da propriedade: 22315021 - 53520 Müllenbach

O imóvel

Número da propriedade: 22315021 - 53520 Müllenbach

O imóvel

Número da propriedade: 22315021 - 53520 Müllenbach

O imóvel

Número da propriedade: 22315021 - 53520 Müllenbach

O imóvel

Número da propriedade: 22315021 - 53520 Müllenbach

Plantas dos pisos

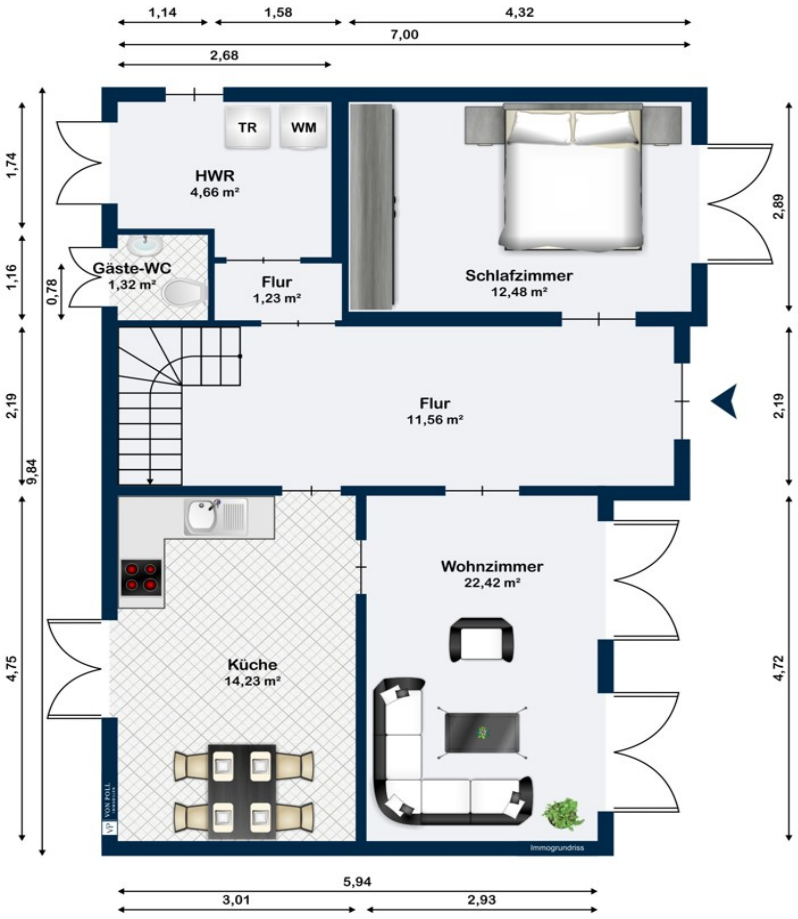

Erdgeschoss Nr. 38

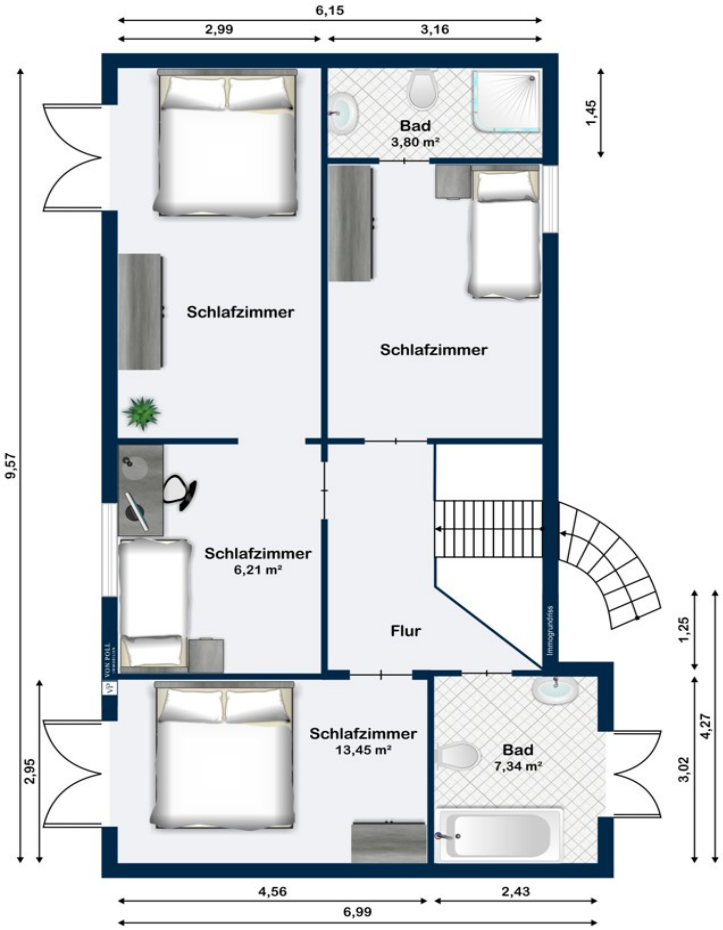

Obergeschoss Nr. 38

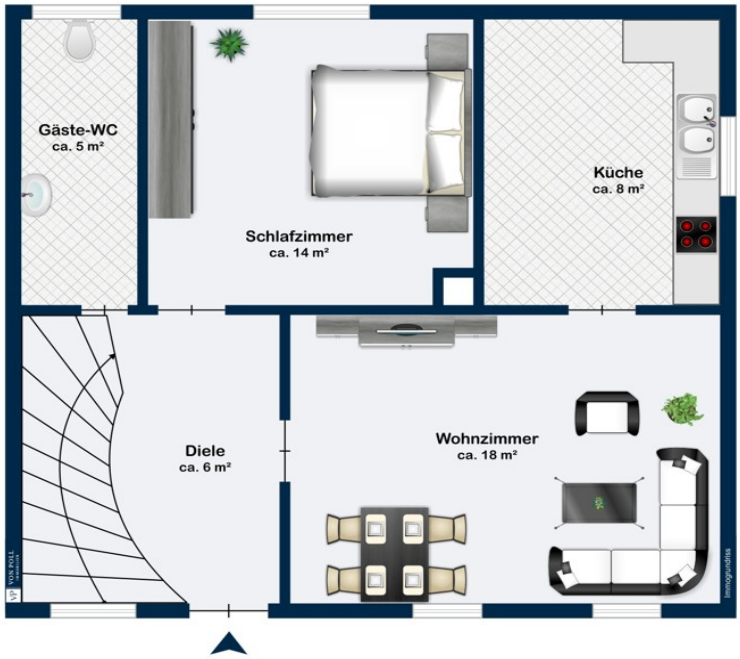

Erdgeschoss Nr. 40

Obergeschoss Nr. 40

Esta planta não é à escala. Os documentos foram-nos entregues pelo cliente. Por conseguinte, não podemos assumir qualquer responsabilidade pela exatidão das indicações.

Número da propriedade: 22315021 - 53520 Müllenbach

Uma primeira impressão

Ihr neues Zuhause? ....oder für alle Nürburgringfans Diese soliden erbauten Einfamilienhäuser bieten Ihnen auf insgesamt ca. 226 m² genügend Platz, um sich sofort wohl zu fühlen. Diese Immobilien eignen sich zum selber Wohnen, Mehrgenerationen, Gewerbe oder und auch zugleich als Vermietobjekt. Für alle Motorsport-Enthusiasten ein muss! Das Haus A wurde 1960 und das Haus B im Jahre 1938 gebaut und mit sehr viel Liebe zum Detail fortlaufend gepflegt und behütet. Zu den Objekten gehört ebenfalls eine Werkstatt sowie eine kleine Halle. Wir freuen uns auf Ihren Anruf, um Ihnen dieses attraktive Haus mitten in Müllenbach persönlich vorstellen zu dürfen!

Número da propriedade: 22315021 - 53520 Müllenbach

Detalhes do equipamento

Haus A:
- Einbau einer neuen Gaszentralheizung und eines neuen zusätzl. Bades im Jahr 2010
- Erneuerung der Dacheindeckung (glasierte Tonziegel) im Jahr 2000
- Erneuerung des Außenputzes im Jahr 1999
- Einbau doppelverglaster Holz-Alufenster im Jahr 1986

Haus B:
- Ausbaureserve im Dachgeschoss
- Unterkellert
- Elektronachtspeicheröfen
- Durchlauferhitzer

Número da propriedade: 22315021 - 53520 Müllenbach

Tudo sobre a localização

Der Ort Müllenbach liegt in der Verbandsgemeinde Adenau, im Kreis Ahrweiler. Der über 600 Jahre alte idyllische Eifelort zählt aktuell 472 Einwohner und befindet sich nur zwei Kilometer vom Nürburgring entfernt. Die Stadt Adenau sowie Kelberg sind in ein paar Fahrminuten zu erreichen. Adenau liegt in einer einmalig reizvollen , von Wald, Feld und Wiesen geprägten, typischen Eifellandschaft. Die unmittelbare Nähe zum Nürburgring mit seiner modernen Grand-Prix Strecke und der legendären Nordschleife stellt dazu einen interessanten Kontrast dar. Durch eine Vielzahl von Gästehäusern und Privatpensionen sind beste Voraussetzungen geschaffen, viele Gäste in der Ortsgemeinde zu beherbergen und zu bewirten. So, wie die einen den Motorsport hautnah erleben, können die anderen die schöne Eifellandschaft durchwandern, sich ausruhen und erholen. Adenau ist eine lebendige, traditionsbewusste und gleichzeitig weltoffene Kleinstadt im Herzen der Hocheifel. Adenau selbst zählt heute knapp 3.000 Einwohner, stellt jedoch etwa für 20.000 Einwohner der Umgebung seine Infrastruktur zur Verfügung. So ist Adenau ein Zentrum für Handel, Handwerk und Dienstleistungen, eine regional bekannter Einkaufsort mit traditionellen Wochenmärkten, aber auch Standort für zahlreiche öffentliche Einrichtungen. Hierzu gehören unter anderem ein Krankenhaus, ein Kindergarten, alle Schularten, einschließlich Fachoberschule und Gymnasium. Zahlreiche Angebote im touristischen, kulturellen und sportlichen Bereich stehen ganzjährig zur Verfügung. Kelberg ist eine Ortsgemeinde im Landkreis Vulkaneifel in Rheinland-Pfalz. Sie ist Verwaltungssitz der Verbandsgemeinde Kelberg, der sie auch angehört. Kelberg ist ein staatlich anerkannter Luftkurort und gemäß Landesplanung als Grundzentrum ausgewiesen.

Número da propriedade: 22315021 - 53520 Müllenbach

Outras informações

Es liegt ein Energiebedarfsausweis vor. Dieser ist gültig bis 11.9.2032. Endenergiebedarf beträgt 196.60 kwh/(m²*a). Das Baujahr des Objekts lt. Energieausweis ist 2010. Die Energieeffizienzklasse ist F. GELDWÄSCHE: Als Immobilienmaklerunternehmen ist die von Poll Immobilien GmbH nach § 2 Abs. 1 Nr. 14 und § 11 Abs. 1, 2 Geldwäschegesetz (GwG) dazu verpflichtet, bei der Begründung einer Geschäftsbeziehung die Identität des Vertragspartners festzustellen und zu überprüfen, bzw. sobald ein ernsthaftes Interesse an der Durchführung des Immobilienkaufvertrages besteht. Hierzu ist es erforderlich, dass wir nach § 11 Abs. 4 GwG die relevanten Daten Ihres Personalausweises festhalten (wenn Sie als natürliche Person handeln) – beispielsweise mittels einer Kopie. Bei einer juristischen Person benötigen wir eine Kopie des Handelsregisterauszugs, aus welchem der wirtschaftlich Berechtigte hervorgeht. Das Geldwäschegesetz sieht vor, dass der Makler die Kopien bzw. Unterlagen fünf Jahre aufbewahren muss. Als unser Vertragspartner haben Sie auch eine Mitwirkungspflicht nach § 11 Abs. 6 GwG. HAFTUNG: Wir weisen darauf hin, dass die von uns weitergegebenen Objektinformationen, Unterlagen, Pläne etc. vom Verkäufer bzw. Vermieter stammen. Eine Haftung für die Richtigkeit oder Vollständigkeit der Angaben übernehmen wir daher nicht. Es obliegt daher unseren Kunden, die darin enthaltenen Objektinformationen und Angaben auf ihre Richtigkeit hin zu überprüfen. Alle Immobilienangebote sind freibleibend und vorbehaltlich Irrtümer, Zwischenverkauf- und Vermietung oder sonstiger Zwischenverwertung. UNSER SERVICE FÜR SIE ALS EIGENTÜMER: Planen Sie den Verkauf oder die Vermietung Ihrer Immobilie, so ist es für Sie wichtig, deren Marktwert zu kennen. Lassen Sie kostenfrei und unverbindlich den aktuellen Wert Ihrer Immobilie professionell durch einen unserer Immobilienspezialisten einschätzen. Unser bundesweites und internationales Netzwerk ermöglicht es uns, Verkäufer bzw. Vermieter und Interessenten bestmöglich zusammenzuführen.

Número da propriedade: 22315021 - 53520 Müllenbach

Pessoa de contacto

Para mais informações, queira contactar a sua pessoa de contacto:

Claudia Fischer-Eick

Poststraße 23 Bad Neuenahr
E-Mail: bad.neuenahr@von-poll.com

To Disclaimer of von Poll Immobilien GmbH

www.von-poll.com