

Luxembourg-centre ville - CBD

# Büroräume zur Miete im Stadtzentrum, Fußgängerzone.

*Número da propriedade: 14*



**PREÇO DO ALUGUEL: 0 EUR**

**Número da propriedade: 14 - L-1660 Luxembourg-centre ville - CBD**

- Numa vista geral
- O imóvel
- Dados energéticos
- Plantas dos pisos
- Uma primeira impressão
- Pessoa de contacto

Número da propriedade: 14 - L-1660 Luxembourg-centre ville - CBD

## Numa vista geral

Número da propriedade	14	Preço do aluguel	Sob consulta
Piso	3	Comissão para arrendatários	Fees charged to the owner
		Área total	ca. 300 m <sup>2</sup>

Número da propriedade: 14 - L-1660 Luxembourg-centre ville - CBD

## Dados energéticos

Sistemas de aquecimento	Aquecimento central
Certificado energético	N/A

Número da propriedade: 14 - L-1660 Luxembourg-centre ville - CBD

## O imóvel



Número da propriedade: 14 - L-1660 Luxembourg-centre ville - CBD

## O imóvel



Número da propriedade: 14 - L-1660 Luxembourg-centre ville - CBD

## Plantas dos pisos

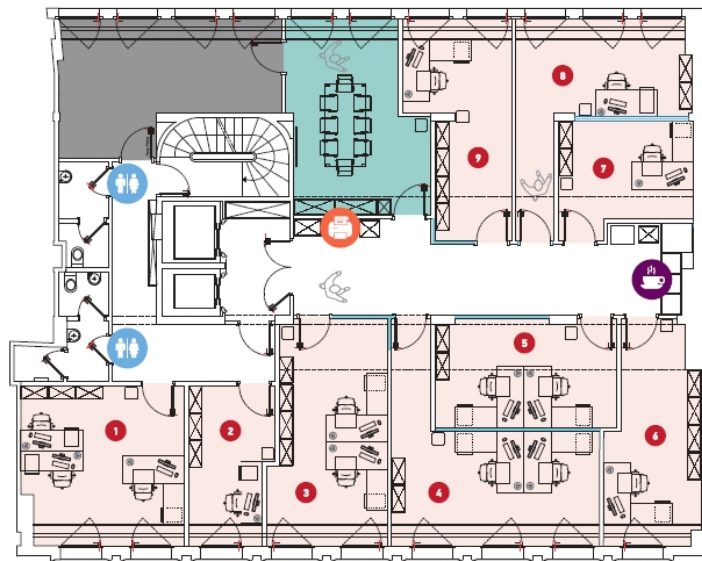

Esta planta não é à escala. Os documentos foram-nos entregues pelo cliente. Por conseguinte, não podemos assumir qualquer responsabilidade pela exatidão das indicações.

**Número da propriedade: 14 - L-1660 Luxembourg-centre ville - CBD**

## Uma primeira impressão

Büroflächen ab 14 m<sup>2</sup> – CBD. Diese neuen Räumlichkeiten im Herzen der Innenstadt an der Grand Rue wurden 2018 komplett renoviert und verkörpern modernes Arbeiten in Luxemburg. Ausgestattet mit modernster Technologie und individuell anpassbaren Lösungen, bietet dieser bestens vernetzte Raum maximale Flexibilität. Die Räume lassen sich flexibel gestalten, und der Standort bietet eine schlüsselfertige Geschäftslösung. Alle Annehmlichkeiten (Restaurants, Dienstleistungsbetriebe, Park, Kindergärten, Schulen, Parkplätze etc.) befinden sich in unmittelbarer Nähe. Der Bahnhof ist 15 Gehminuten, die Bushaltestelle 2 Minuten und der Flughafen 15 Fahrminuten entfernt.

**Número da propriedade: 14 - L-1660 Luxembourg-centre ville - CBD**

## Pessoa de contacto

Para mais informações, queira contactar a sua pessoa de contacto:

VON POLL REAL ESTATE Limpertsberg

---

6, avenue Pasteur, L-2310 Luxembourg

Tel.: +352 26 47 98

E-Mail: [limpertsberg@von-poll.com](mailto:limpertsberg@von-poll.com)

*Para o aviso de isenção de responsabilidade da von Poll Immobilien GmbH*

---

[www.von-poll.com](http://www.von-poll.com)