

Luxembourg-centre ville - CBD

# Surface de bureau situé en plein centre ville à louer

*Número da propriedade: 14\_5*



**PREÇO DO ALUGUEL: 0 EUR**

**Número da propriedade: 14\_5 - L-1660 Luxembourg-centre ville - CBD**

- Numa vista geral
- O imóvel
- Dados energéticos
- Plantas dos pisos
- Uma primeira impressão
- Tudo sobre a localização
- Pessoa de contacto

Número da propriedade: 14\_5 - L-1660 Luxembourg-centre ville - CBD

## Numa vista geral

Número da propriedade	14_5	Preço do aluguel	Sob consulta
Piso	3	Sujeito a comissão	Sim
		Área total	ca. 21 m <sup>2</sup>

Número da propriedade: 14\_5 - L-1660 Luxembourg-centre ville - CBD

## Dados energéticos

Sistemas de aquecimento	Aquecimento central
Certificado energético	N/A

Número da propriedade: 14\_5 - L-1660 Luxembourg-centre ville - CBD

## O imóvel



Número da propriedade: 14\_5 - L-1660 Luxembourg-centre ville - CBD

## O imóvel



Número da propriedade: 14\_5 - L-1660 Luxembourg-centre ville - CBD

## O imóvel



Número da propriedade: 14\_5 - L-1660 Luxembourg-centre ville - CBD

## O imóvel



Número da propriedade: 14\_5 - L-1660 Luxembourg-centre ville - CBD

## O imóvel



Número da propriedade: 14\_5 - L-1660 Luxembourg-centre ville - CBD

## O imóvel



Número da propriedade: 14\_5 - L-1660 Luxembourg-centre ville - CBD

## Plantas dos pisos



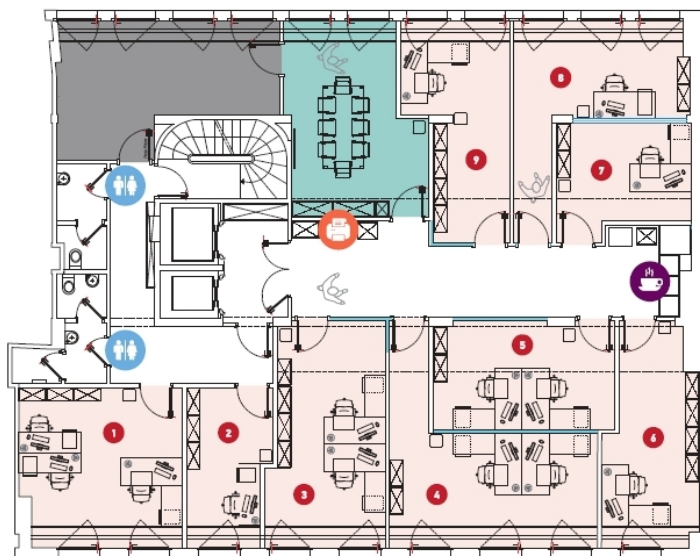

Esta planta não é à escala. Os documentos foram-nos entregues pelo cliente. Por conseguinte, não podemos assumir qualquer responsabilidade pela exatidão das indicações.

**Número da propriedade: 14\_5 - L-1660 Luxembourg-centre ville - CBD**

## Uma primeira impressão

Ce nouvel écran entièrement rénové en 2018 incarne l'art de travailler au Luxembourg.

300m2 d'espaces modulables à la pointe des nouvelles technologies.

Número da propriedade: 14\_5 - L-1660 Luxembourg-centre ville - CBD

## Tudo sobre a localização

oui

oui

moquette

intégré

oui

oui

oui

oui

ouvrante

oui

oui

oui

badge

deux ascenseurs

Número da propriedade: 14\_5 - L-1660 Luxembourg-centre ville - CBD

## Pessoa de contacto

Para mais informações, queira contactar a sua pessoa de contacto:

VON POLL REAL ESTATE Limpertsberg

---

6, avenue Pasteur, L-2310 Luxembourg

Tel.: +352 26 47 98

E-Mail: [limpertsberg@von-poll.com](mailto:limpertsberg@von-poll.com)

*Para o aviso de isenção de responsabilidade da von Poll Immobilien GmbH*

---

[www.von-poll.com](http://www.von-poll.com)