

Senningerberg - Lux périphérie Est

# Surfaces de bureaux à louer proche de l'aéroport

*Número da propriedade: LU881800074\_9*



**PREÇO DO ALUGUEL: 0 EUR**

Número da propriedade: LU881800074\_9 - L-2633 Senningerberg - Lux périphérie Est

- **Numa vista geral**
- **O imóvel**
- **Dados energéticos**
- **Uma primeira impressão**
- **Pessoa de contacto**

Número da propriedade: LU881800074\_9 - L-2633 Senningerberg - Lux périphérie Est

## Numa vista geral

|                        |   |                    |                        |
|------------------------|---|--------------------|------------------------|
| Número da propriedade  | LU881800074_9   | Preço do aluguel   | Sob consulta           |
| Piso                   | 4   | Sujeito a comissão | Sim                    |
| Tipo de estacionamento | 15 x Parque de estacionamento subterrâneo, 175 EUR (Arrendar) | Área total         | ca. 217 m <sup>2</sup> |

Número da propriedade: LU881800074\_9 - L-2633 Senningerberg - Lux périphérie Est

## Dados energéticos

| Sistemas de aquecimento | Aquecimento central |
|-------------------------|---------------------|
| Certificado energético  | N/A                 |

Número da propriedade: LU881800074\_9 - L-2633 Senningerberg - Lux périphérie Est

## O imóvel



Número da propriedade: LU881800074\_9 - L-2633 Senningerberg - Lux périphérie Est

## O imóvel

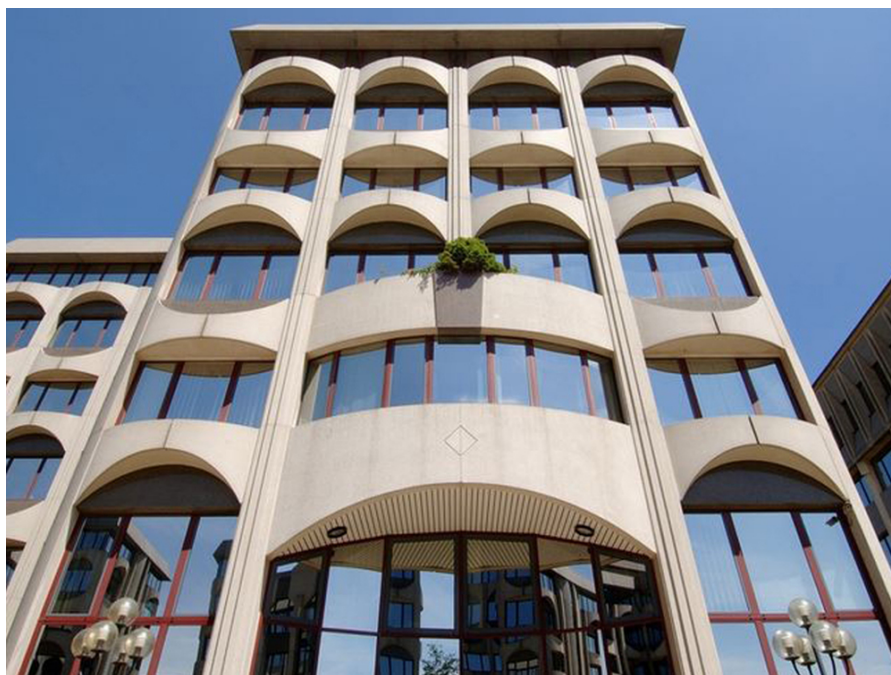

Número da propriedade: LU881800074\_9 - L-2633 Senningerberg - Lux périphérie Est

## O imóvel



**Número da propriedade: LU881800074\_9 - L-2633 Senningerberg - Lux périphérie Est**

## **Uma primeira impressão**

**Immeuble de bureaux faisant partie d'un complexe de 6 immeubles.**

**Idéalement situé, proche des axes autoroutiers.**

**Facilités de parkings.**

Número da propriedade: LU881800074\_9 - L-2633 Senningerberg - Lux périphérie Est

## Pessoa de contacto

Para mais informações, queira contactar a sua pessoa de contacto:

VON POLL REAL ESTATE Limpertsberg

---

6, avenue Pasteur, L-2310 Luxembourg

**Tel.:** +352 26 47 98

**E-Mail:** [limpertsberg@von-poll.com](mailto:limpertsberg@von-poll.com)

*Para o aviso de isenção de responsabilidade da von Poll Immobilien GmbH*

---

[www.von-poll.com](http://www.von-poll.com)