

Senningerberg - Lux périphérie Est

Surfaces de bureaux à louer proche de l'aéroport

Número da propriedade: LU881800074_8



PREÇO DO ALUGUEL: 0 EUR

Número da propriedade: LU881800074_8 - L-2633 Senningerberg - Lux périphérie Est

- Numa vista geral
- O imóvel
- Dados energéticos
- Uma primeira impressão
- Pessoa de contacto

Número da propriedade: LU881800074_8 - L-2633 Senningerberg - Lux périphérie Est

Numa vista geral

Número da propriedade	LU881800074_8	Preço do aluguel	Sob consulta
Piso	2	Sujeito a comissão	Sim
Tipo de estacionamento	34 x Parque de estacionamento subterrâneo, 175 EUR (Arrendar)	Área total	ca. 752 m ²

Número da propriedade: LU881800074_8 - L-2633 Senningerberg - Lux périphérie Est

Dados energéticos

Sistemas de aquecimento	Aquecimento central
Certificado energético	N/A

Número da propriedade: LU881800074_8 - L-2633 Senningerberg - Lux périphérie Est

O imóvel



Número da propriedade: LU881800074_8 - L-2633 Senningerberg - Lux périphérie Est

O imóvel

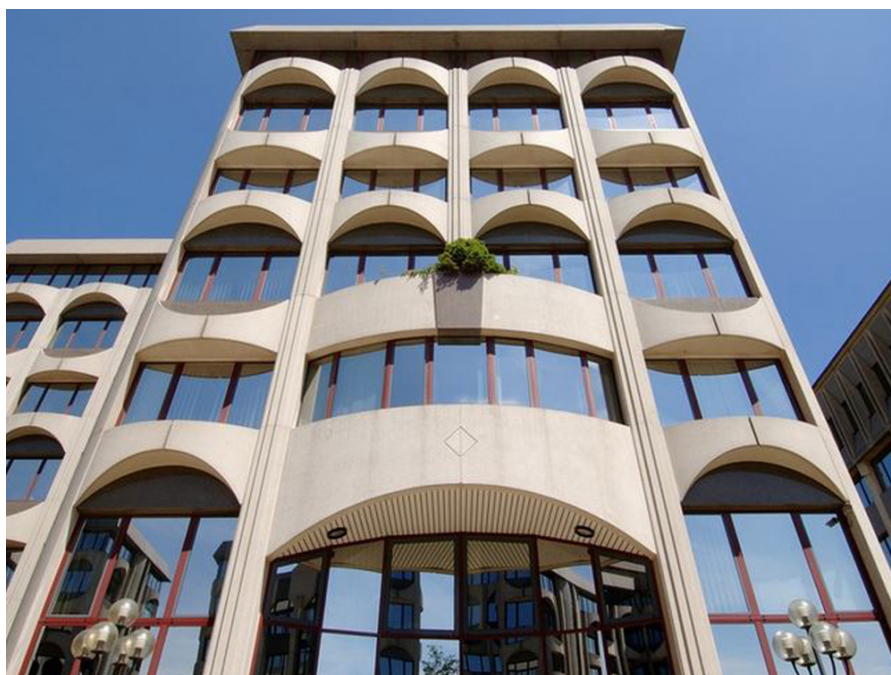

Número da propriedade: LU881800074_8 - L-2633 Senningerberg - Lux périphérie Est

O imóvel



Número da propriedade: LU881800074_8 - L-2633 Senningerberg - Lux périphérie Est

Uma primeira impressão

Immeuble de bureaux faisant partie d'un complexe de 6 immeubles.

Idéalement situé, proche des axes autoroutiers.

Facilités de parkings.

Número da propriedade: LU881800074_8 - L-2633 Senningerberg - Lux périphérie Est

Pessoa de contacto

Para mais informações, queira contactar a sua pessoa de contacto:

VON POLL REAL ESTATE Limpertsberg

6, avenue Pasteur, L-2310 Luxembourg

Tel.: +352 26 47 98

E-Mail: limpertsberg@von-poll.com

Para o aviso de isenção de responsabilidade da von Poll Immobilien GmbH

www.von-poll.com