

Luxembourg - Gare

Bureaux à louer

Número da propriedade: LU881900106_2



PREÇO DO ALUGUEL: 0 EUR

Número da propriedade: LU881900106_2 - L-2314 Luxembourg - Gare

- Numa vista geral**
- O imóvel**
- Uma primeira impressão**
- Pessoa de contacto**

Número da propriedade: LU881900106_2 - L-2314 Luxembourg - Gare

Numa vista geral

Número da propriedade	LU881900106_2	Preço do aluguel	Sob consulta
		Escritório / Prática profissional	Escritório
		Comissão para arrendatários	1 month's rent at the expense of the owner
		Área total	ca. 15 m ²
		Móveis	Terraço

Número da propriedade: LU881900106_2 - L-2314 Luxembourg - Gare

O imóvel



Número da propriedade: LU881900106_2 - L-2314 Luxembourg - Gare

O imóvel

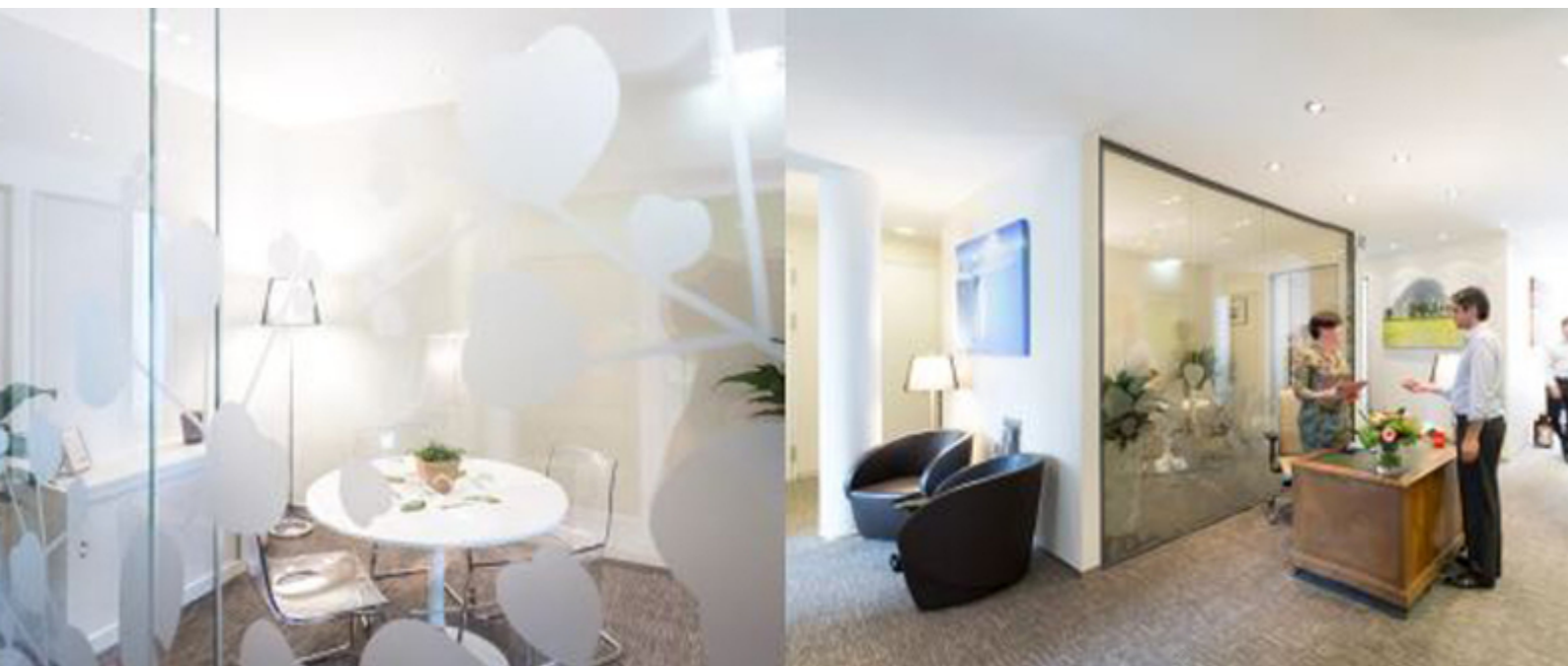

Número da propriedade: LU881900106_2 - L-2314 Luxembourg - Gare

O imóvel



Número da propriedade: LU881900106_2 - L-2314 Luxembourg - Gare

Uma primeira impressão

Au coeur d'un quartier élégant doté de multiples hôtels particuliers, à quelques minutes à pied de la gare, avec toutes les facilités de commerces, de restaurants, on vous propose des surfaces flexibles et entièrement équipées. Elles sont aménagées avec goût et se composent de bureaux fermés, salle de réunion, zone informelle, cuisine et sanitaires.

Une très belle terrasse complète le tout.

Número da propriedade: LU881900106_2 - L-2314 Luxembourg - Gare

Pessoa de contacto

Para mais informações, queira contactar a sua pessoa de contacto:

VON POLL REAL ESTATE Limpertsberg

6, avenue Pasteur, L-2310 Luxembourg

Tel.: +352 26 47 98

E-Mail: limpertsberg@von-poll.com

Para o aviso de isenção de responsabilidade da von Poll Immobilien GmbH

www.von-poll.com