

Luxembourg

Bureau à louer / Glacier

Número da propriedade: LU881900104_2



PREÇO DO ALUGUEL: 0 EUR

Número da propriedade: LU881900104_2 - L-1330 Luxembourg

- Numa vista geral
- O imóvel
- Plantas dos pisos
- Uma primeira impressão
- Pessoa de contacto

Número da propriedade: LU881900104_2 - L-1330 Luxembourg

Numa vista geral

| | | | |
|-----------------------|---------------|-----------------------------------|--|
| Número da propriedade | LU881900104_2 | Preço do aluguel | Sob consulta |
| Ano de construção | 1973 | Escritório / Prática profissional | Escritório |
| | | Comissão para arrendatários | 15% of the annual rent paid by the owner |
| | | Área total | ca. 481 m ² |

Número da propriedade: LU881900104_2 - L-1330 Luxembourg

O imóvel



Número da propriedade: LU881900104_2 - L-1330 Luxembourg

Plantas dos pisos

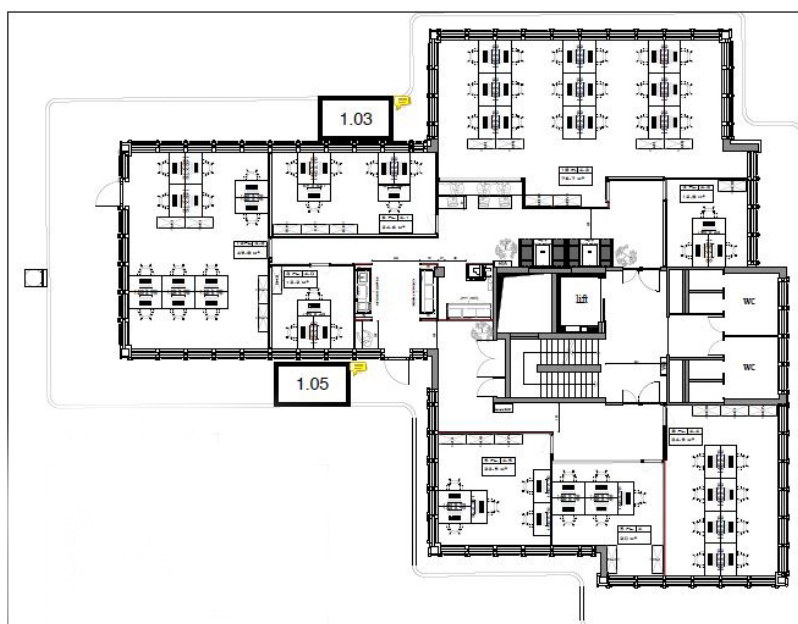
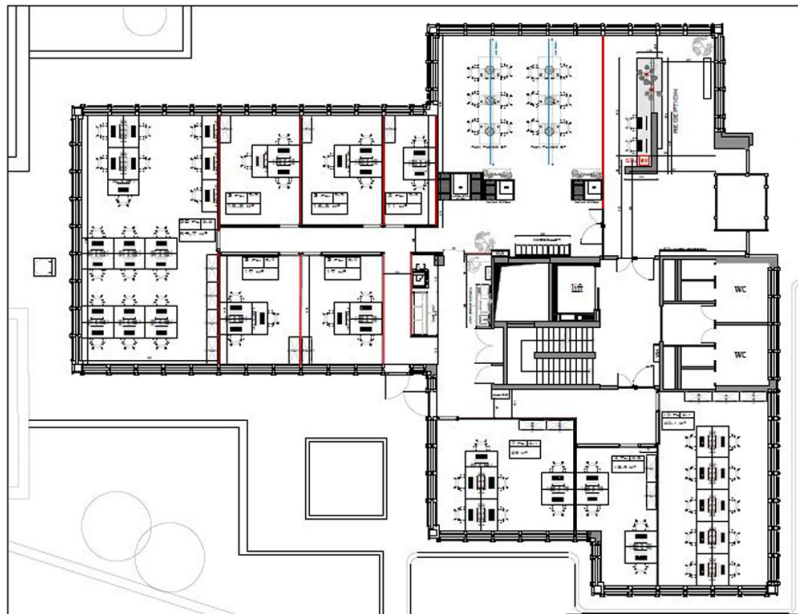





Esta planta não é à escala. Os documentos foram-nos entregues pelo cliente. Por conseguinte, não podemos assumir qualquer responsabilidade pela exatidão das indicações.

Número da propriedade: LU881900104_2 - L-1330 Luxembourg

Uma primeira impressão

Nous vous proposons des bureaux privé flexible ainsi que des salles de réunion

Número da propriedade: LU881900104_2 - L-1330 Luxembourg

Pessoa de contacto

Para mais informações, queira contactar a sua pessoa de contacto:

VON POLL REAL ESTATE Limpertsberg

6, avenue Pasteur, L-2310 Luxembourg

Tel.: +352 26 47 98

E-Mail: limpertsberg@von-poll.com

Para o aviso de isenção de responsabilidade da von Poll Immobilien GmbH

www.von-poll.com