

Luxembourg

## Bureau à louer / Glacier

*Número da propriedade: LU881900104\_1*



**PREÇO DO ALUGUEL: 0 EUR**

**Número da propriedade: LU881900104\_1 - L-1330 Luxembourg**

- Numa vista geral**
- O imóvel**
- Plantas dos pisos**
- Uma primeira impressão**
- Pessoa de contacto**

**Número da propriedade: LU881900104\_1 - L-1330 Luxembourg**

## Numa vista geral

Número da propriedade	<b>LU881900104_1</b>	Preço do aluguel	<b>Sob consulta</b>
Ano de construção	<b>1973</b>	Escritório / Prática profissional	<b>Escritório</b>
		Comissão para arrendatários	<b>15% of the annual rent paid by the owner</b>
		Área total	<b>ca. 670 m<sup>2</sup></b>

Número da propriedade: LU881900104\_1 - L-1330 Luxembourg

## O imóvel



Número da propriedade: LU881900104\_1 - L-1330 Luxembourg

## Plantas dos pisos

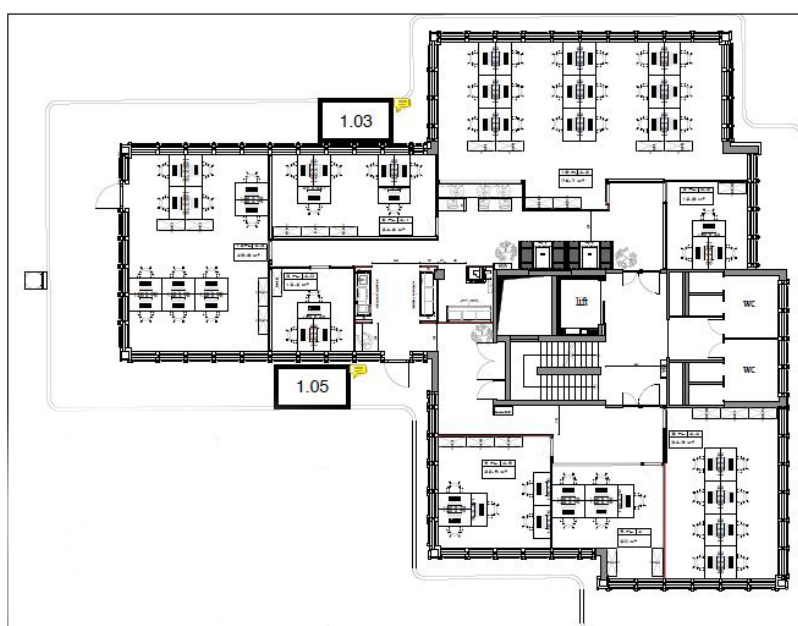
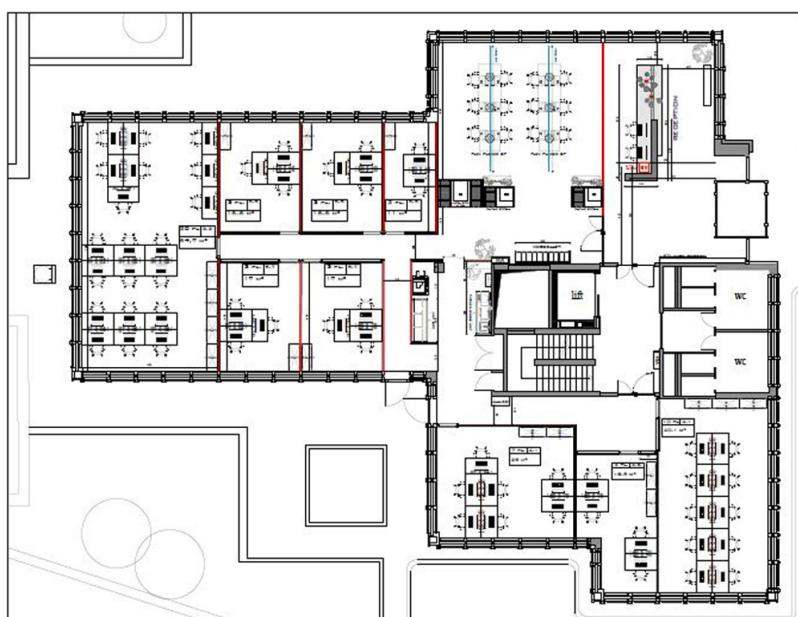





Esta planta não é à escala. Os documentos foram-nos entregues pelo cliente. Por conseguinte, não podemos assumir qualquer responsabilidade pela exatidão das indicações.

**Número da propriedade: LU881900104\_1 - L-1330 Luxembourg**

## **Uma primeira impressão**

**Nous vous proposons des bureaux privé flexible ainsi que des salles de réunion**

**Número da propriedade: LU881900104\_1 - L-1330 Luxembourg**

## **Pessoa de contacto**

**Para mais informações, queira contactar a sua pessoa de contacto:**

**VON POLL REAL ESTATE Limpertsberg**

---

**6, avenue Pasteur, L-2310 Luxembourg**

**Tel.: +352 26 47 98**

**E-Mail: [limpertsberg@von-poll.com](mailto:limpertsberg@von-poll.com)**

*Para o aviso de isenção de responsabilidade da von Poll Immobilien GmbH*

---

**[www.von-poll.com](http://www.von-poll.com)**