

Luxembourg-gare - Gare

Bureau à louer

Número da propriedade: LU881900103



PREÇO DO ALUGUEL: 0 EUR

Número da propriedade: LU881900103 - L-1611 Luxembourg-gare - Gare

- Numa vista geral**
- O imóvel**
- Dados energéticos**
- Plantas dos pisos**
- Uma primeira impressão**
- Pessoa de contacto**

Número da propriedade: LU881900103 - L-1611 Luxembourg-gare - Gare

Numa vista geral

Número da propriedade	LU881900103	Preço do aluguel	Sob consulta
Disponibilidade	23.01.2020	Escritório / Prática profissional	Escritório
Piso	4	Comissão para arrendatários	15% loyer annuel eco payé par le propriétaire
Tipo de estacionamento	2 x Parque de estacionamento subterrâneo, 280 EUR (Arrendar)	Área total	ca. 434 m ²

Número da propriedade: LU881900103 - L-1611 Luxembourg-gare - Gare

Dados energéticos

Sistemas de aquecimento	Aquecimento distrital
Certificado energético	N/A

Número da propriedade: LU881900103 - L-1611 Luxembourg-gare - Gare

O imóvel

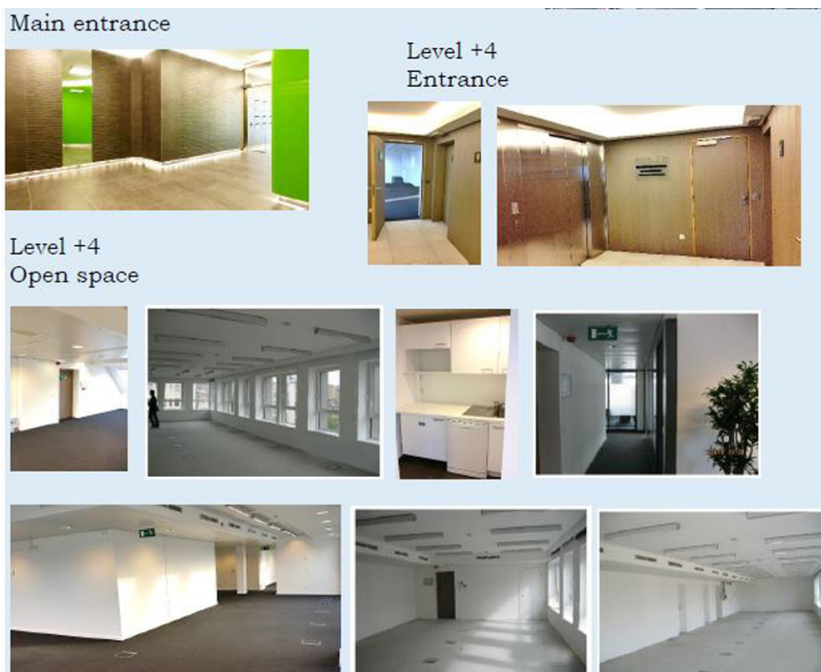

Número da propriedade: LU881900103 - L-1611 Luxembourg-gare - Gare

Plantas dos pisos

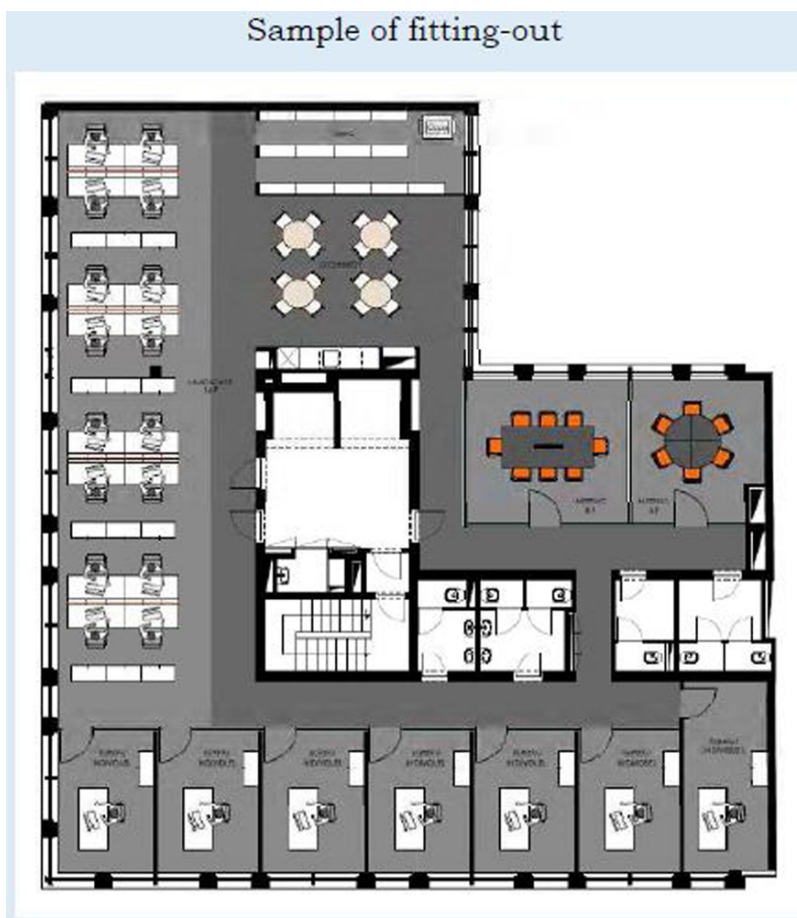

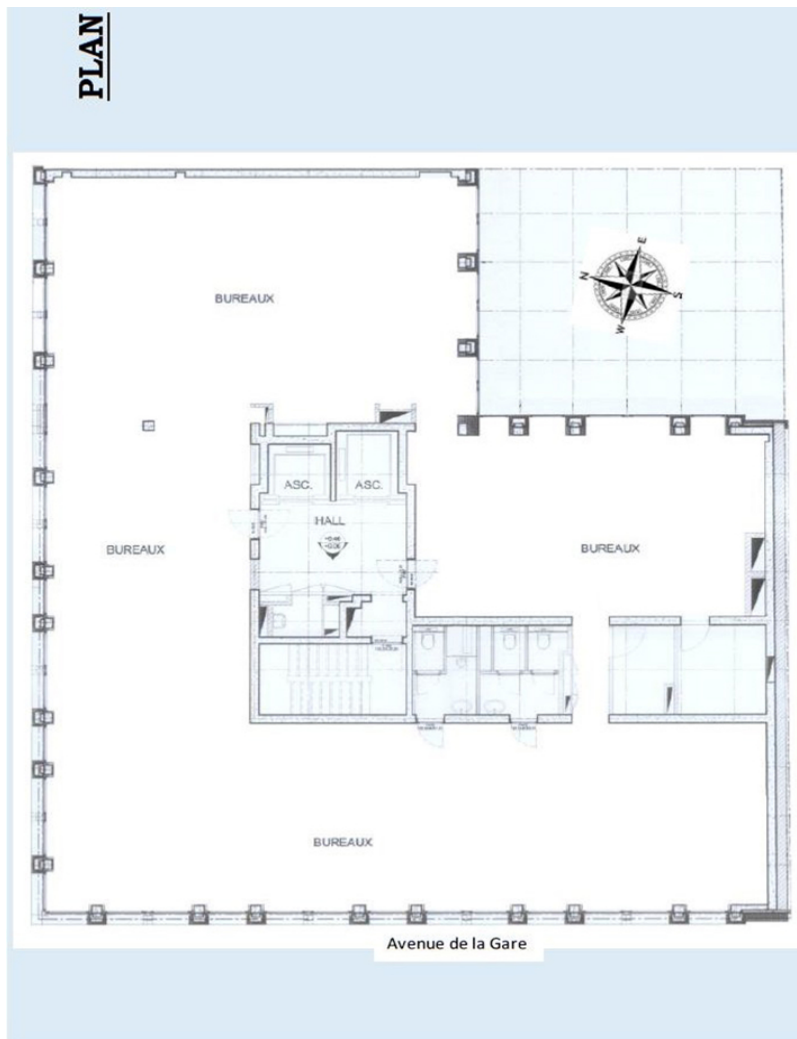

Esta planta não é à escala. Os documentos foram-nos entregues pelo cliente. Por conseguinte, não podemos assumir qualquer responsabilidade pela exatidão das indicações.

Número da propriedade: LU881900103 - L-1611 Luxembourg-gare - Gare

Uma primeira impressão

L'immeuble se situe à seulement 50 mètres de la gare de Luxembourg. la surface de bureau est situé au 4ième étage et bénéficie d'une belle luminosité et à deux entrées séparées.

Le centre se trouve à 10 minutes à pied

L'autoroute est accessible à 2 km venant de la Belgique, de la France ou de l'Allemagne.

Número da propriedade: LU881900103 - L-1611 Luxembourg-gare - Gare

Pessoa de contacto

Para mais informações, queira contactar a sua pessoa de contacto:

VON POLL REAL ESTATE Limpertsberg

6, avenue Pasteur, L-2310 Luxembourg

Tel.: +352 26 47 98

E-Mail: limpertsberg@von-poll.com

Para o aviso de isenção de responsabilidade da von Poll Immobilien GmbH

www.von-poll.com