

Luxembourg-Gasperich - Cessage gasperich Howald

Espace du bureau à louer

Número da propriedade: LU881800089_3



PREÇO DO ALUGUEL: 0 EUR

**Número da propriedade: LU881800089_3 - L-1882 Luxembourg-Gasperich - Cessage
gasperich Howald**

- Numa vista geral**
- O imóvel**
- Plantas dos pisos**
- Pessoa de contacto**

**Número da propriedade: LU881800089_3 - L-1882 Luxembourg-Gasperich - Cessage
gasperich Howald**

Numa vista geral

Número da propriedade	LU881800089_3	Preço do aluguel	Sob consulta
Disponibilidade	04.02.2020	Escritório / Prática profissional	Escritório
		Comissão para arrendatários	One month at the expense of the owner.
		Área total	ca. 19 m²

Número da propriedade: LU881800089_3 - L-1882 Luxembourg-Gasperich - Cessage
gasperich Howald

O imóvel

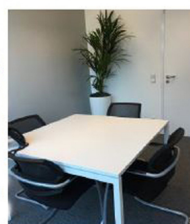
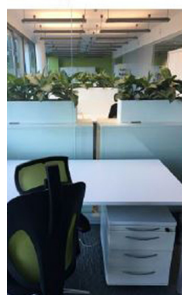
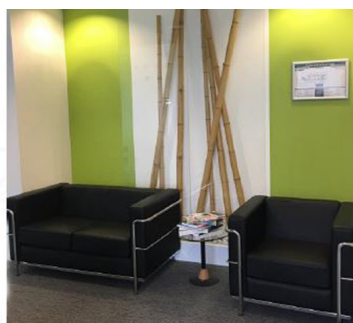
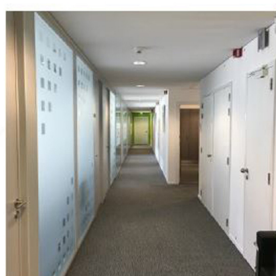

Número da propriedade: LU881800089_3 - L-1882 Luxembourg-Gasperich - Cessage
gasperich Howald

Plantas dos pisos

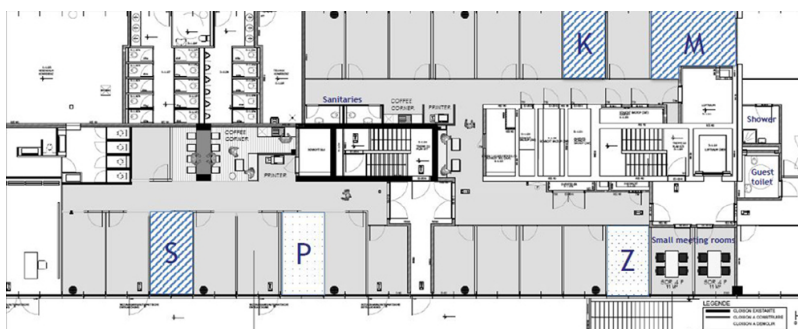
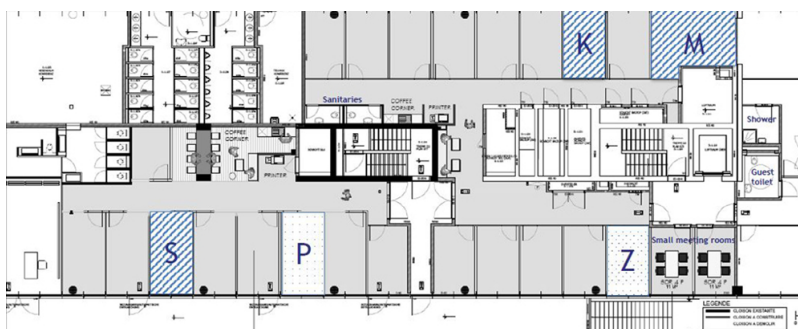

Esta planta não é à escala. Os documentos foram-nos entregues pelo cliente. Por conseguinte, não podemos assumir qualquer responsabilidade pela exatidão das indicações.

**Número da propriedade: LU881800089_3 - L-1882 Luxembourg-Gasperich - Cessage
gasperich Howald**

Pessoa de contacto

Para mais informações, queira contactar a sua pessoa de contacto:

VON POLL REAL ESTATE Limpertsberg

6, avenue Pasteur, L-2310 Luxembourg

Tel.: +352 26 47 98

E-Mail: limpertsberg@von-poll.com

Para o aviso de isenção de responsabilidade da von Poll Immobilien GmbH

www.von-poll.com