Junglinster

# Penthouse 3 chambres en VEFA avec parking et terrasse

***Número da propriedade: LU221953560_6***

**PREÇO DE COMPRA: 1.050.000 EUR • ÁREA: ca. 99,5 m$^2$**

**Número da propriedade: LU221953560_6 - L-6142 Junglinster**


- Numa vista geral
- O imóvel
- Dados energéticos
- Plantas dos pisos
- Uma primeira impressão
- Tudo sobre a localização
- Pessoa de contacto

**Número da propriedade: LU221953560_6 - L-6142 Junglinster**

# Numa vista geral

| | |
|---|---|
| Número da propriedade | LU221953560_6 |
| Área | ca. 99,5 m² |
| Piso | 2 |
| Quartos | 3 |
| Casas de banho | 2 |
| Ano de construção | 2024 |
| Tipo de estacionamento | 2 x Parque de estacionamento subterrâneo |

| | |
|---|---|
| Preço de compra | 1.050.000 EUR |
| Área total | ca. 103 m² |
| Tipo de construção | Sólido |
| Móveis | Terraço, WC de hóspedes |

**Número da propriedade: LU221953560_6 - L-6142 Junglinster**

# Dados energéticos

| | | | |
|---|---|---|---|
| Sistemas de aquecimento | Aquecimento por chão radiante | Classificação energética | A |
| Aquecimento | Gás | | |
| Certificado energético | N/A | | |

**Número da propriedade: LU221953560_6 - L-6142 Junglinster**

# O imóvel

**Número da propriedade: LU221953560_6 - L-6142 Junglinster**

# O imóvel

**Número da propriedade: LU221953560_6 - L-6142 Junglinster**

# O imóvel

**Número da propriedade: LU221953560_6 - L-6142 Junglinster**

# O imóvel

**Número da propriedade: LU221953560_6 - L-6142 Junglinster**

# O imóvel

**Número da propriedade: LU221953560_6 - L-6142 Junglinster**

# Plantas dos pisos

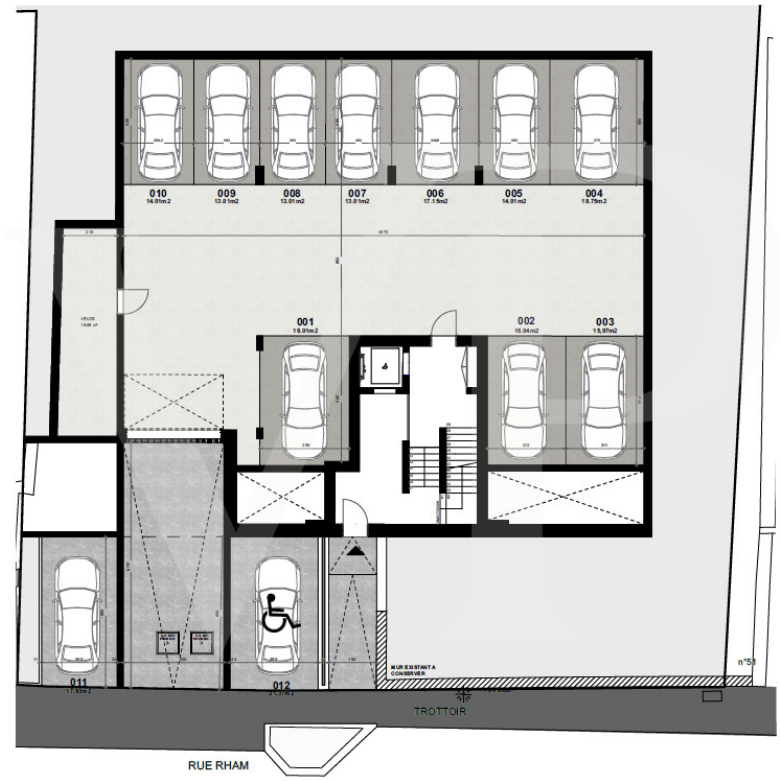


Esta planta não é à escala. Os documentos foram-nos entregues pelo cliente. Por conseguinte, não podemos assumir qualquer responsabilidade pela exatidão das indicações.

**Número da propriedade: LU221953560_6 - L-6142 Junglinster**

# Uma primeira impressão

*

**Número da propriedade: LU221953560_6 - L-6142 Junglinster**

# Tudo sobre a localização

*

**Número da propriedade: LU221953560_6 - L-6142 Junglinster**

# Pessoa de contacto

**Para mais informações, queira contactar a sua pessoa de contacto:**

**VON POLL REAL ESTATE Limpertsberg**

**6, avenue Pasteur, L-2310 Luxembourg**
**Tel.: +352 26 47 98**
**E-Mail: limpertsberg@von-poll.com**

*Para o aviso de isenção de responsabilidade da von Poll Immobilien GmbH*

**www.von-poll.com**