

Junglinster

Appartement en VEFA avec jardin, terrasse et parking

Número da propriedade: LU221953560_2



PREÇO DE COMPRA: 865.000 EUR • ÁREA: ca. 84,34 m² • ÁREA DO TERRENO: 85 m²

Número da propriedade: LU221953560_2 - L-6142 Junglinster

- Numa vista geral
- O imóvel
- Dados energéticos
- Plantas dos pisos
- Uma primeira impressão
- Tudo sobre a localização
- Pessoa de contacto

Número da propriedade: LU221953560_2 - L-6142 Junglinster

Numa vista geral

Número da propriedade	LU221953560_2	Preço de compra	865.000 EUR
Área	ca. 84,34 m ²	Área total	ca. 184 m ²
Quartos	2	Tipo de construção	Sólido
Casas de banho	1	Móveis	Terraço, WC de hóspedes
Ano de construção	2024		
Tipo de estacionamento	1 x Lugar de estacionamento ao ar livre, 18000 EUR (Venda), 1 x Parque de estacionamento subterrâneo		

Número da propriedade: LU221953560_2 - L-6142 Junglinster

Dados energéticos

Sistemas de aquecimento	Aquecimento por chão radiante	Classificação energética	A
Aquecimento	Gás		
Certificado energético	N/A		

Número da propriedade: LU221953560_2 - L-6142 Junglinster

O imóvel



Número da propriedade: LU221953560_2 - L-6142 Junglinster

O imóvel



Número da propriedade: LU221953560_2 - L-6142 Junglinster

O imóvel



Número da propriedade: LU221953560_2 - L-6142 Junglinster

O imóvel



Número da propriedade: LU221953560_2 - L-6142 Junglinster

O imóvel



Número da propriedade: LU221953560_2 - L-6142 Junglinster

Plantas dos pisos

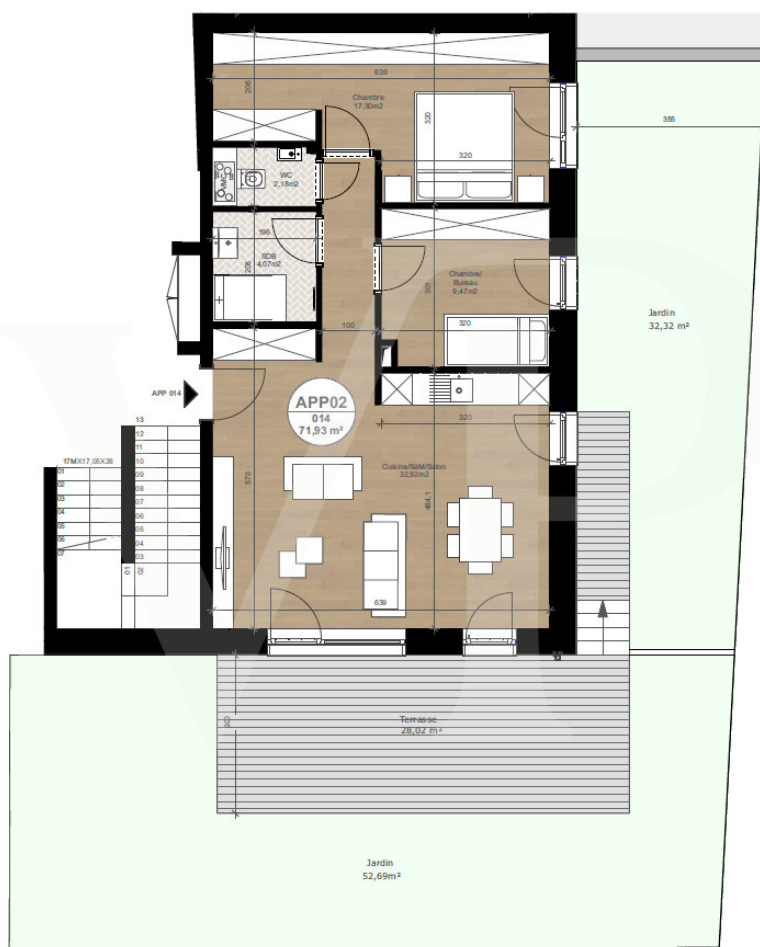



Esta planta não é à escala. Os documentos foram-nos entregues pelo cliente. Por conseguinte, não podemos assumir qualquer responsabilidade pela exatidão das indicações.

Número da propriedade: LU221953560_2 - L-6142 Junglinster

Uma primeira impressão

*

Número da propriedade: LU221953560_2 - L-6142 Junglinster

Tudo sobre a localização

*

Número da propriedade: LU221953560_2 - L-6142 Junglinster

Pessoa de contacto

Para mais informações, queira contactar a sua pessoa de contacto:

VON POLL REAL ESTATE Limpertsberg

6, avenue Pasteur, L-2310 Luxembourg

Tel.: +352 26 47 98

E-Mail: limpertsberg@von-poll.com

Para o aviso de isenção de responsabilidade da von Poll Immobilien GmbH

www.von-poll.com