

Luxembourg-Gasperich - Cessage gasperich Howald

Bureau à louer

Número da propriedade: 7_3



PREÇO DO ALUGUEL: 0 EUR

**Número da propriedade: 7_3 - L-1882 Luxembourg-Gasperich - Cessage gasperich
Howald**

- **Numa vista geral**
- **O imóvel**
- **Dados energéticos**
- **Pessoa de contacto**

Número da propriedade: 7_3 - L-1882 Luxembourg-Gasperich - Cessage gasperich
Howald

Numa vista geral

Número da propriedade	7_3	Preço do aluguel	Sob consulta
Disponibilidade	30.01.2020	Comissão para arrendatários	Honoraires à la charge du propriétaire
		Área total	ca. 400 m ²

Número da propriedade: 7_3 - L-1882 Luxembourg-Gasperich - Cessage gasperich
Howald

Dados energéticos

Sistemas de aquecimento	Aquecimento central
Aquecimento	Aquecimento urbano
Certificado energético	N/A

Número da propriedade: 7_3 - L-1882 Luxembourg-Gasperich - Cessage gasperich
Howald

O imóvel

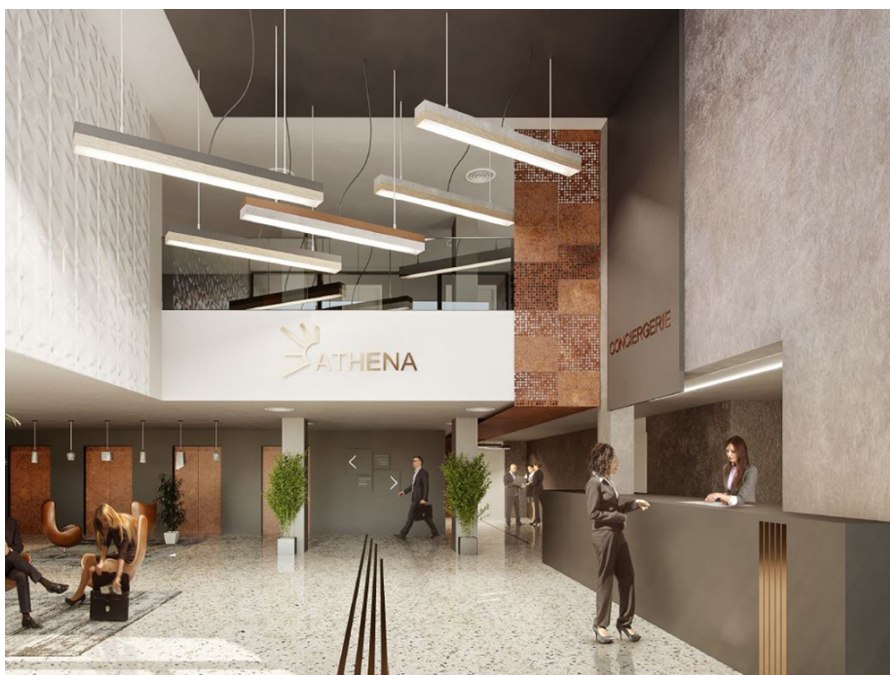

Número da propriedade: 7_3 - L-1882 Luxembourg-Gasperich - Cessage gasperich
Howald

O imóvel

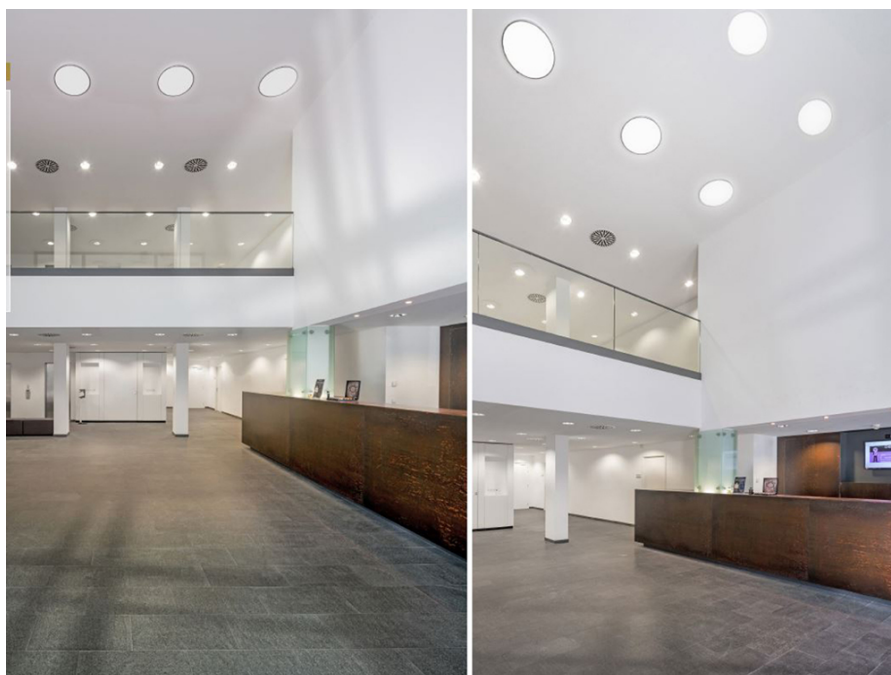
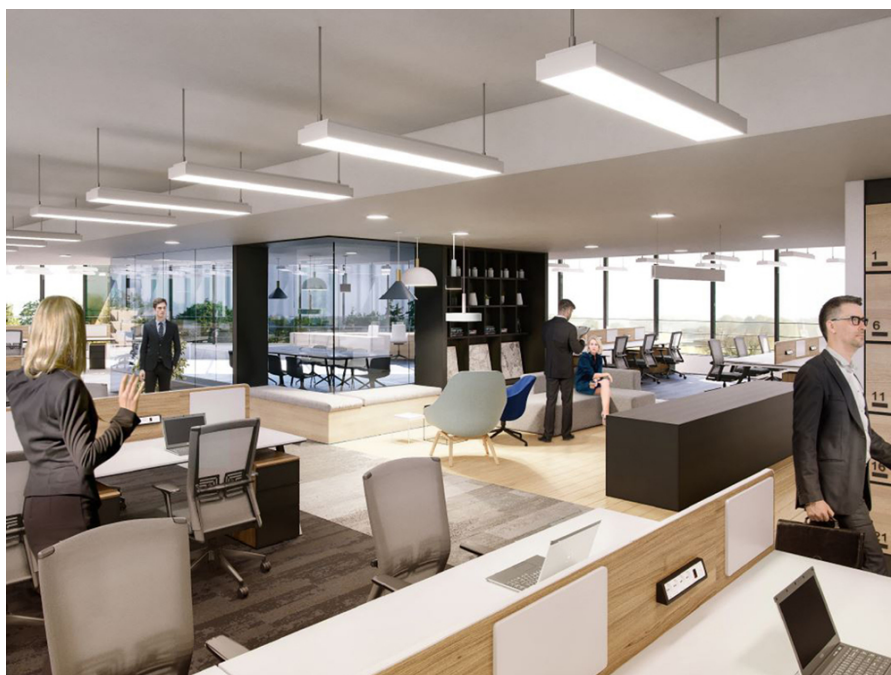

Número da propriedade: 7_3 - L-1882 Luxembourg-Gasperich - Cessage gasperich
Howald

O imóvel

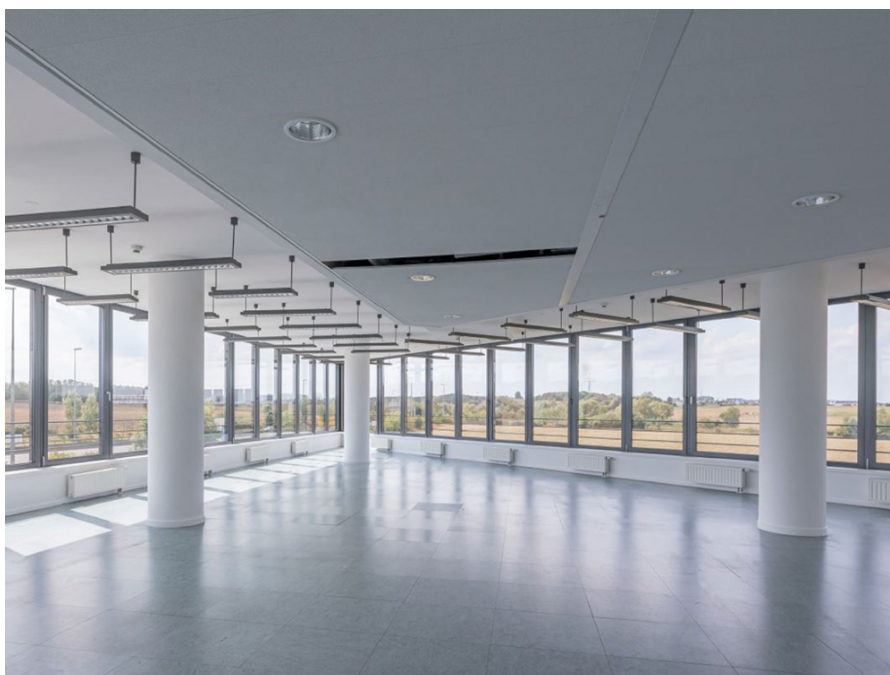
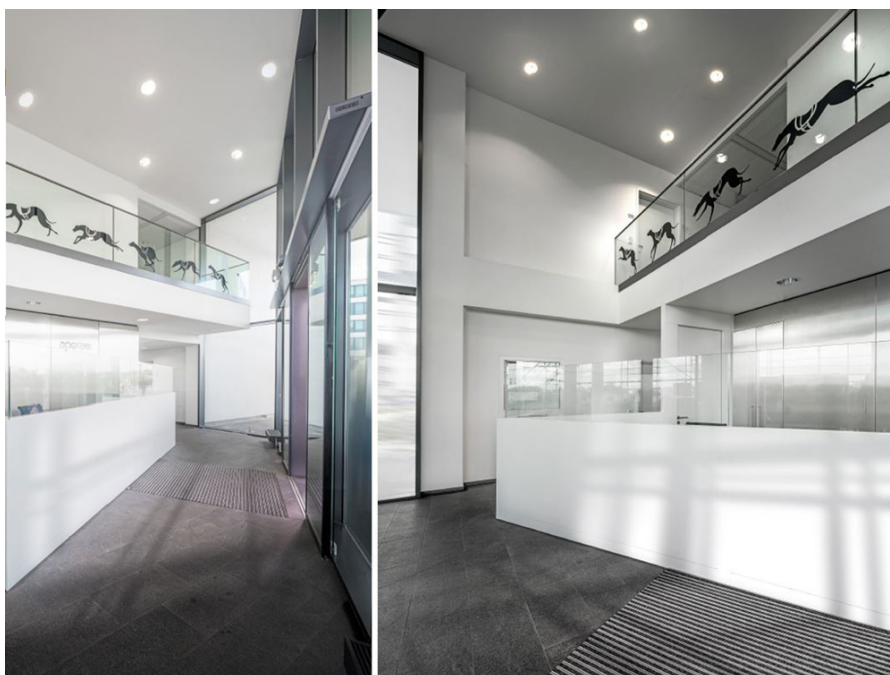

Número da propriedade: 7_3 - L-1882 Luxembourg-Gasperich - Cessage gasperich
Howald

O imóvel

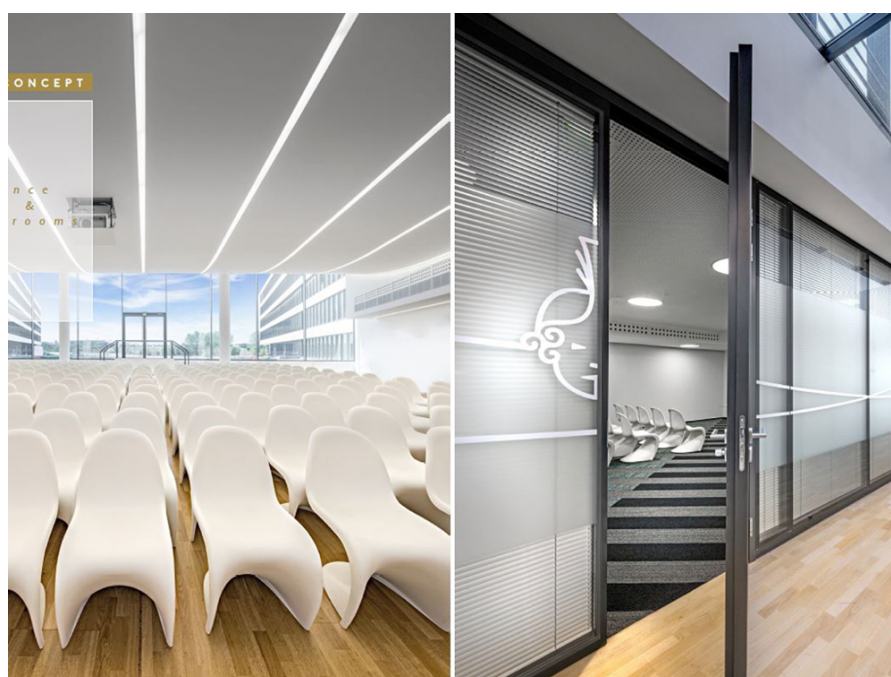
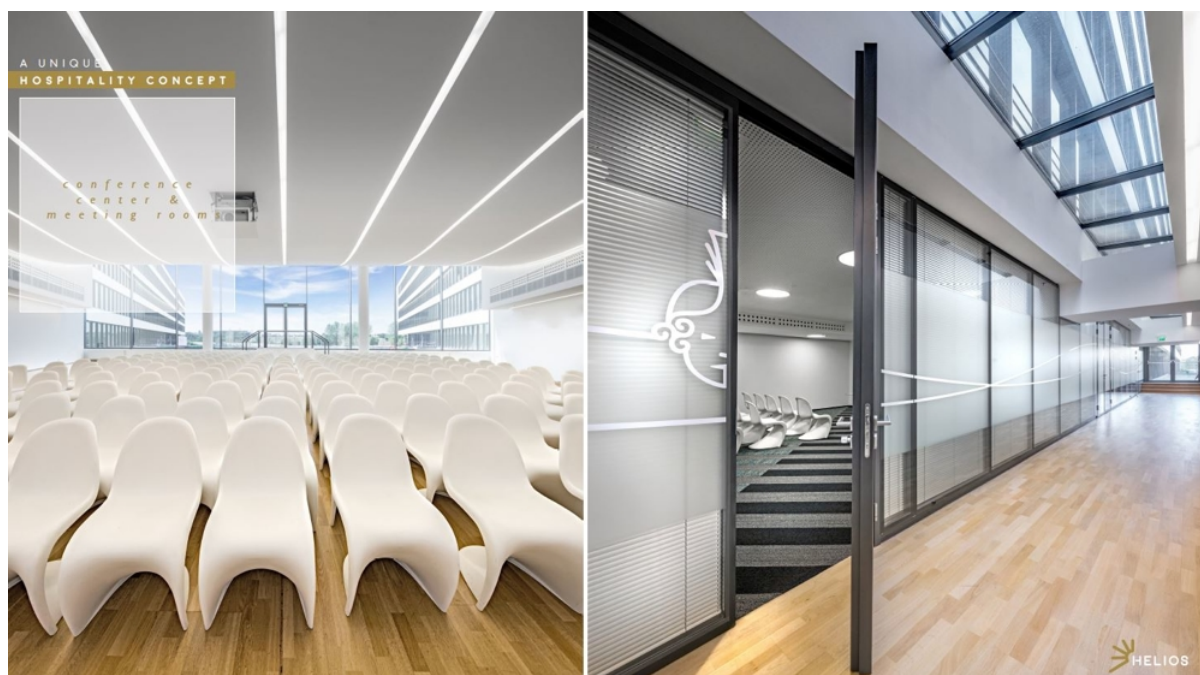

Número da propriedade: 7_3 - L-1882 Luxembourg-Gasperich - Cessage gasperich
Howald

O imóvel



**Número da propriedade: 7_3 - L-1882 Luxembourg-Gasperich - Cessage gasperich
Howald**

Pessoa de contacto

Para mais informações, queira contactar a sua pessoa de contacto:

VON POLL REAL ESTATE Limpertsberg

6, avenue Pasteur, L-2310 Luxembourg

Tel.: +352 26 47 98

E-Mail: limpertsberg@von-poll.com

Para o aviso de isenção de responsabilidade da von Poll Immobilien GmbH

www.von-poll.com